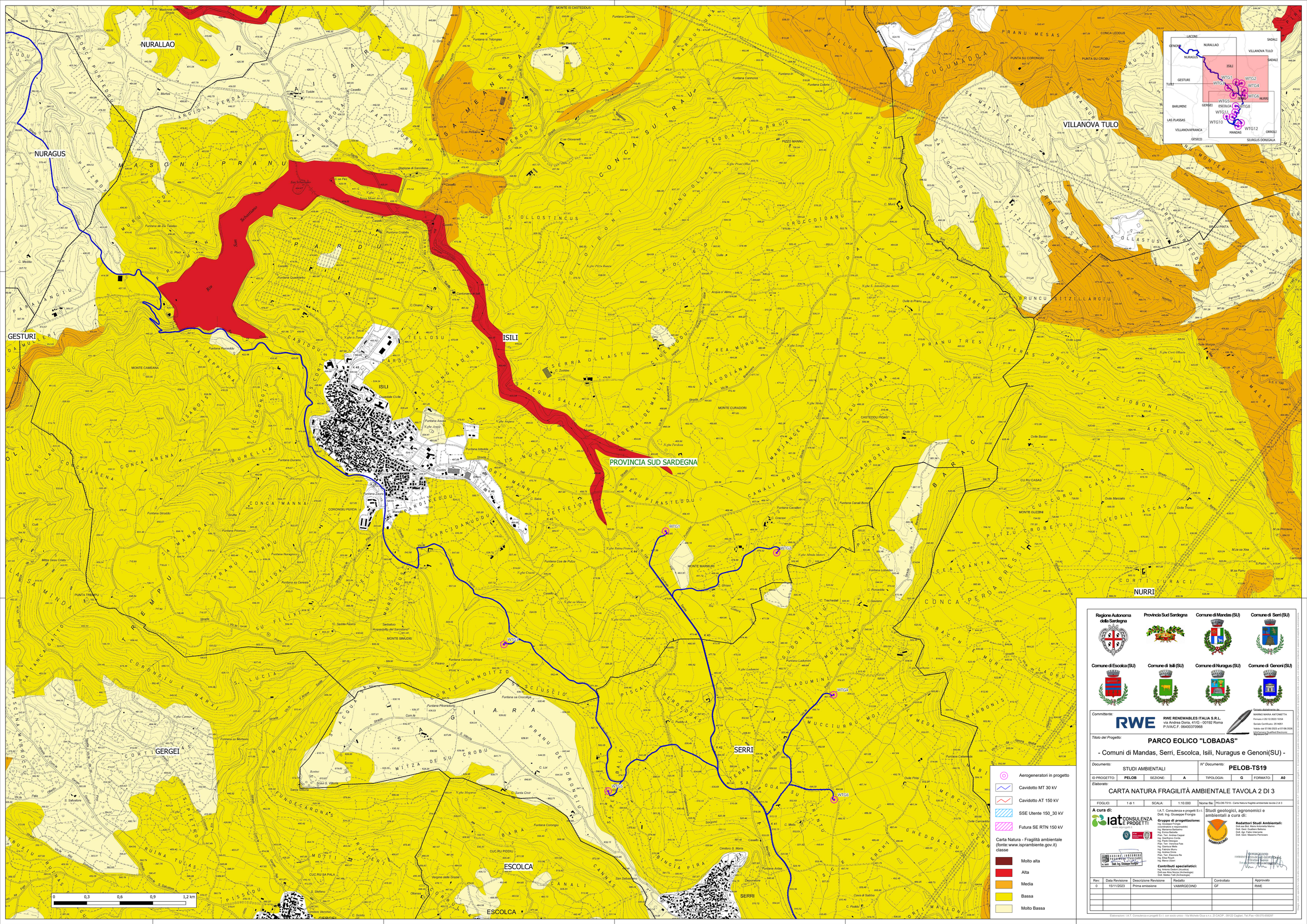

Regione Autonoma della Sardegna | Provincia Sud Sardegna | Comune di Mandas (SU) | Comune di Serri (SU)

Comune di Escolca (SU) | Comune di Isili (SU) | Comune di Nuragus (SU) | Comune di Genoni (SU)

Committente:

RWE

RWE RENEWABLES ITALIA S.R.L.
via Andrea Doria, 41/G - 00192 Roma
P.IVA/C.F. 06400370968

Firmato digitalmente da:
MARINO MARIA ANTONETTA
Firmato il 20/12/2023 10:54
Serial#: Certificato: 2514051
Valido dal 07/06/2023 al 07/06/2026
InfoCamere Qualified Electronic Signature CA

Titolo del Progetto:

PARCO EOLICO "LOBADAS"

- Comuni di Mandas, Serri, Escolca, Isili, Nuragus e Genoni(SU) -

Documento: STUDI AMBIENTALI

N° Documento: **PELOB-TS19**

ID PROGETTO:	PELOB	SEZIONE:	A	TIPOLOGIA:	G	FORMATO:	A0

Elaborato:

CARTA NATURA FRAGILITÀ AMBIENTALE TAVOLA 2 DI 3

FOGLIO:	1 di 1	SCALA:	1:10.000	Nome file:	PELOB-TS19 - Carta Natura fragilità ambientale tavola 2 di 3

A cura di:

iat CONSULENZA E PROGETTI
www.iatprogetti.it

I.A.T. Consulenza e progetti S.r.l.
Dott. Ing. Giuseppe Frongia

Gruppo di progettazione:
Ing. Giuseppe Frongia (coordinatore e responsabile)
Ing. Marianna Barbarino
Ing. Enrica Bacchetta
Pian. Ter. Andrea Cappai
Ing. Gianfranco Conta
Ing. Paolo Desogus
Pian. Ter. Veronica Fais
Ing. Gianluca Mele
Ing. Fabrizio Murru
Ing. Andrea Onnis
Pian. Ter. Eleonora Re
Ing. Elisa Rosch
Ing. Marco Uzzeri

Contributi specialistici:
Ing. Antonio Dedoni (Acustica)
Dott.ssa Alice Nozza (Archeologia)
Dott. Matteo Tatti (Archeologia)

Studi geologici, agronomici e ambientali a cura di:

VAMIRGEOIND

Redattori Studi Ambientali:
Dott.ssa Bot. Maria Antonietta Marino
Dott. Geol. Gualtiero Bellomo
Dott. Agr. Fabio Interrante
Dott. Geol. Massimo Perniciaro

VAMIRGEOIND
AMBIENTE GEOLOGICO GEOTECNICA
Direttore Tecnico
Dott. Ing. Giuseppe Frongia

Rev:	Data Revisione	Descrizione Revisione	Redatto	Controllato	Approvato
0	15/11/2023	Prima emissione	VAMIRGEOIND	GF	RWE