

Luca Di Michele
 ORDINE DEGLI INGEGNERI - TERAMO
986
 DI MICHELE dott. CESARE
 INGEGNERE



Foto 04 - Stato di fatto



Foto 04 - Fotosimulazione dell'opera in progetto

REV	00	24/08/2011	PRIMA EMISSIONE	PROGER S.P.A.	L. DITULLIO	N. RIVABENE
	N.	DATA	DESCRIZIONE	ELABORATO	VERIFICATO	APPROVATO

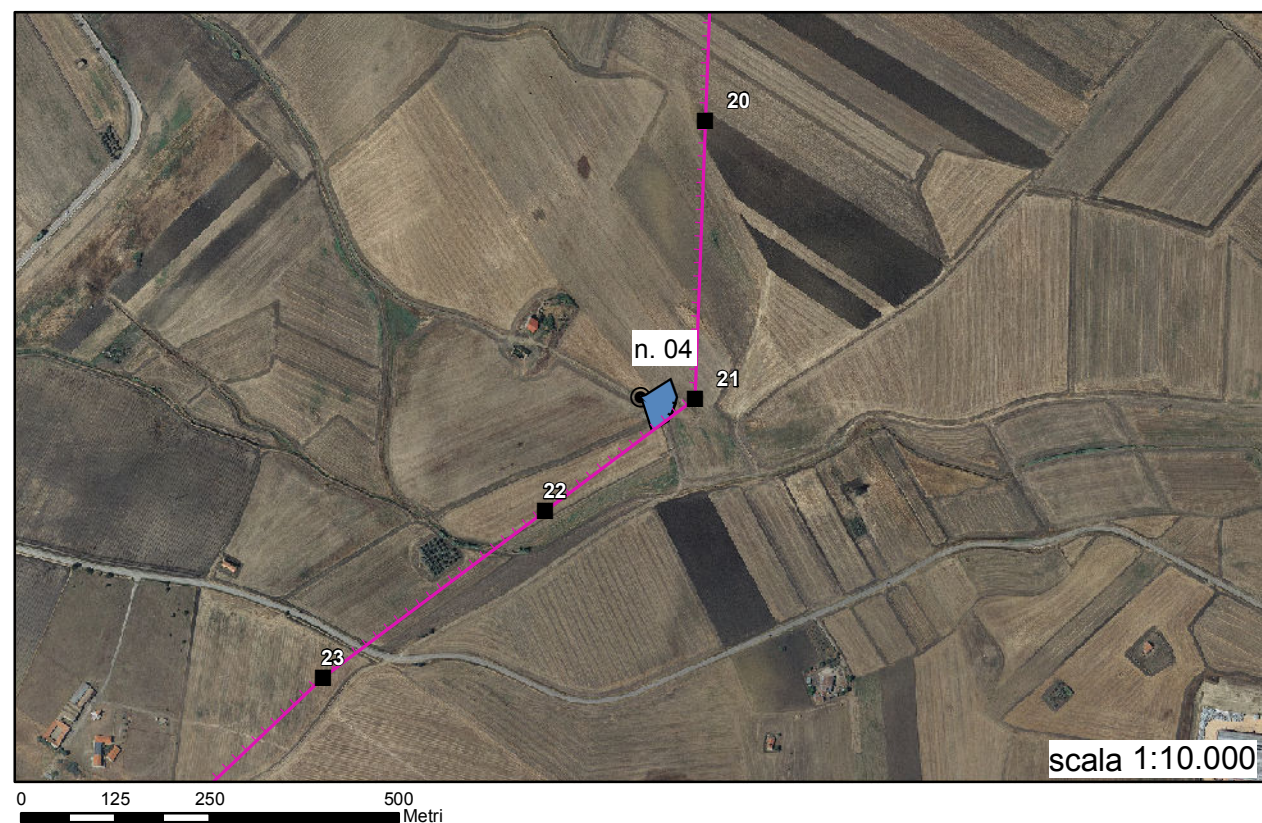
	CODIFICA DELL'ELABORATO	
	DEFR10001BASA00039_14-4	
PROGETTO	TITOLO	
	RACCORDI IN DOPPIA TERNA DELLA SE DI DELICETO ALLA LINEA ESISTENTE A 150KV "ACCADIA - VALLESACCARDA"	
FOGLIO	RELAZIONE PAESAGGISTICA ai sensi del D.P.C.M. 12 dicembre 2005 et s.m.i.	
4/6		
NOME DEL FILE		
DEFR10001BASA00039_14-4.pdf	Fotoinserimenti	