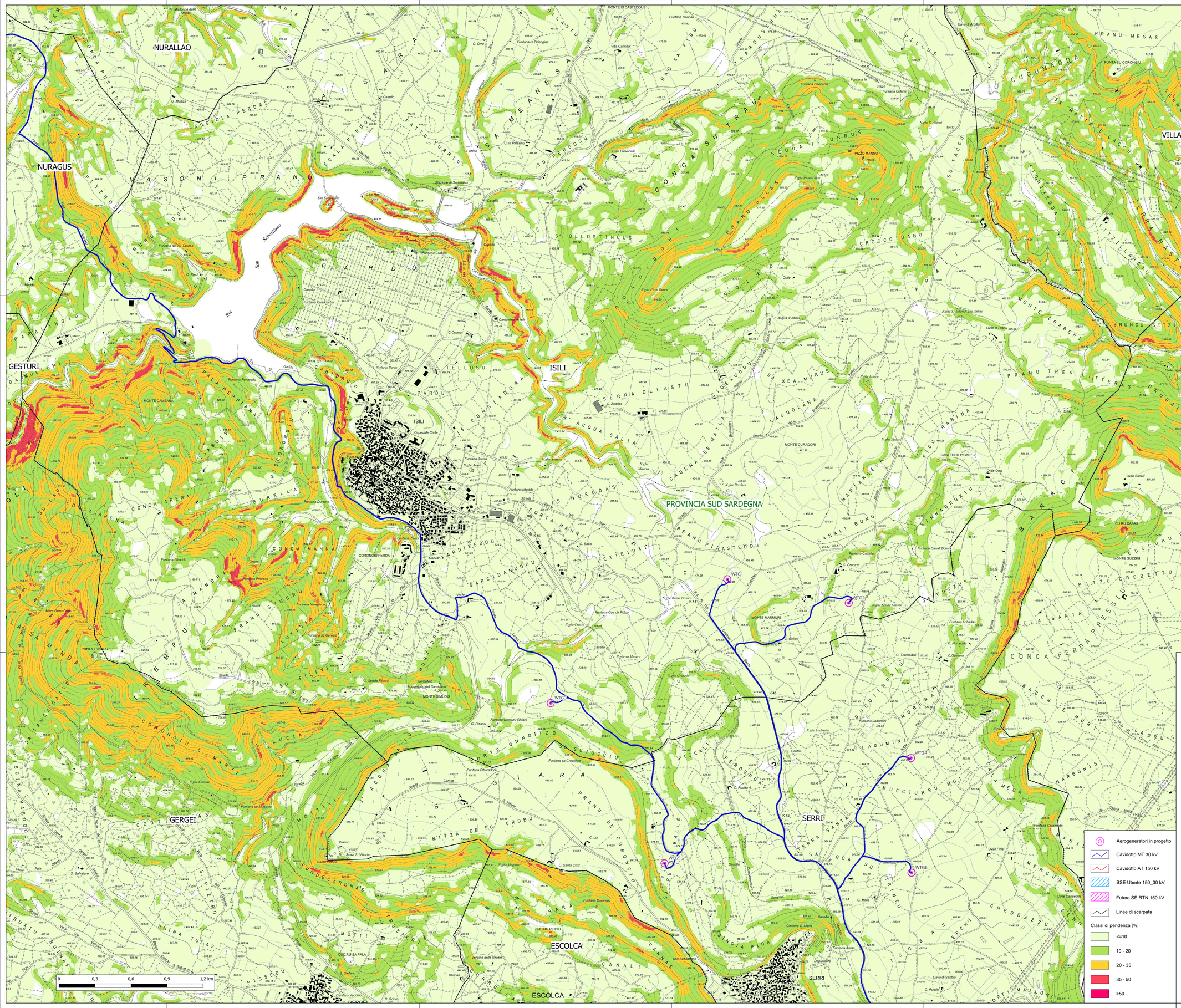

Aerogeneratori in progetto

Cavidotto MT 30 kV

Cavidotto AT 150 kV

SSE Utente 150_30 kV

Futura SE RTN 150 kV

Linee di scarpata

Classi di pendenza [%]

- <=10
- 10 - 20
- 20 - 35
- 35 - 50
- >50

Regione Autonoma della Sardegna	Provincia Sud Sardegna	Comune di Mandas (SU)	Comune di Serri (SU)
Comune di Escolca (SU)	Comune di Isili (SU)	Comune di Nuragus (SU)	Comune di Genoni (SU)

Committente:

RWE

RWE RENEWABLES ITALIA S.R.L.
Via Andrea Doria, 41/G - 00192 Roma
P.IVA/C.F. 06400370968

Firmato digitalmente da:
MARINO MARIA ANTONETTA
Firmato il 20/12/2023 10:50
Serial#: Certificato: 2514051
Valido dal 01/06/2023 al 01/06/2026
InfoCamere Qualified Electronic Signature CA

Titolo del Progetto:

PARCO EOLICO "LOBADAS"

- Comuni di Mandas, Serri, Escolca, Isili, Nuragus e Genoni(SU) -

Documento:	STUDI AMBIENTALI			N° Documento:	PELOB-TS16		
ID PROGETTO:	PELOB	SEZIONE:	A	TIPOLOGIA:	G	FORMATO:	A0

Elaborato:

CARTA DELLE ACCLIVITÀ TAVOLA 2 DI 3

FOGLIO:	1 di 1	SCALA:	1:10.000	Nome file:	PELOB-TS16 - Carta delle acclività tavola 2 di 3

A cura di:

iat CONSULENZA E PROGETTI
società tecnologica

I.A.T. Consulenza e progetti S.r.l.
Dott. Ing. Giuseppe Frongia

Gruppo di progettazione:
Ing. Giuseppe Frongia
(Direttore Tecnico Consulente)
Ing. Marianna Barbarino
Ing. Enrica Battella
Pian. Tecn. Andrea Cappai
Ing. Gianfranco Corda
Ing. Ivan Corrias
Pian. Tecn. Veronica Fara
Ing. Gianluca Melis
Ing. Fabrizio Muru
Ing. Andrea Onnis
Ing. Giuseppe Pia Rey
Ing. Elise Rosso
Ing. Marco Usai

Contributi specialistici:
Dott.ssa Ilaria Sabbatini
Dott.ssa Alice Nozza (Archeologa)
Dott. Matteo Tatti (Archeologo)

Studi geologici, agronomici e ambientali a cura di:

Redattori Studi Ambientali:
Dott.ssa Mat. Maria Antonietta Marino
Dott. Geol. Gualtiero Bellomo
Dott. Agr. Fabio Interrante
Dott. Geol. Massimo Perniciaro

VAMIRGEOIND
AMBIENTE GEOLOGIA GEOFISICA
Direttore Tecnico
Dott.ssa Mat. Maria Antonietta Marino

Rev:	Data Revisione	Descrizione Revisione	Redatto	Controllato	Approvato
0	15/11/2023	Prima emissione	VAMIRGEOIND	GF	RWE