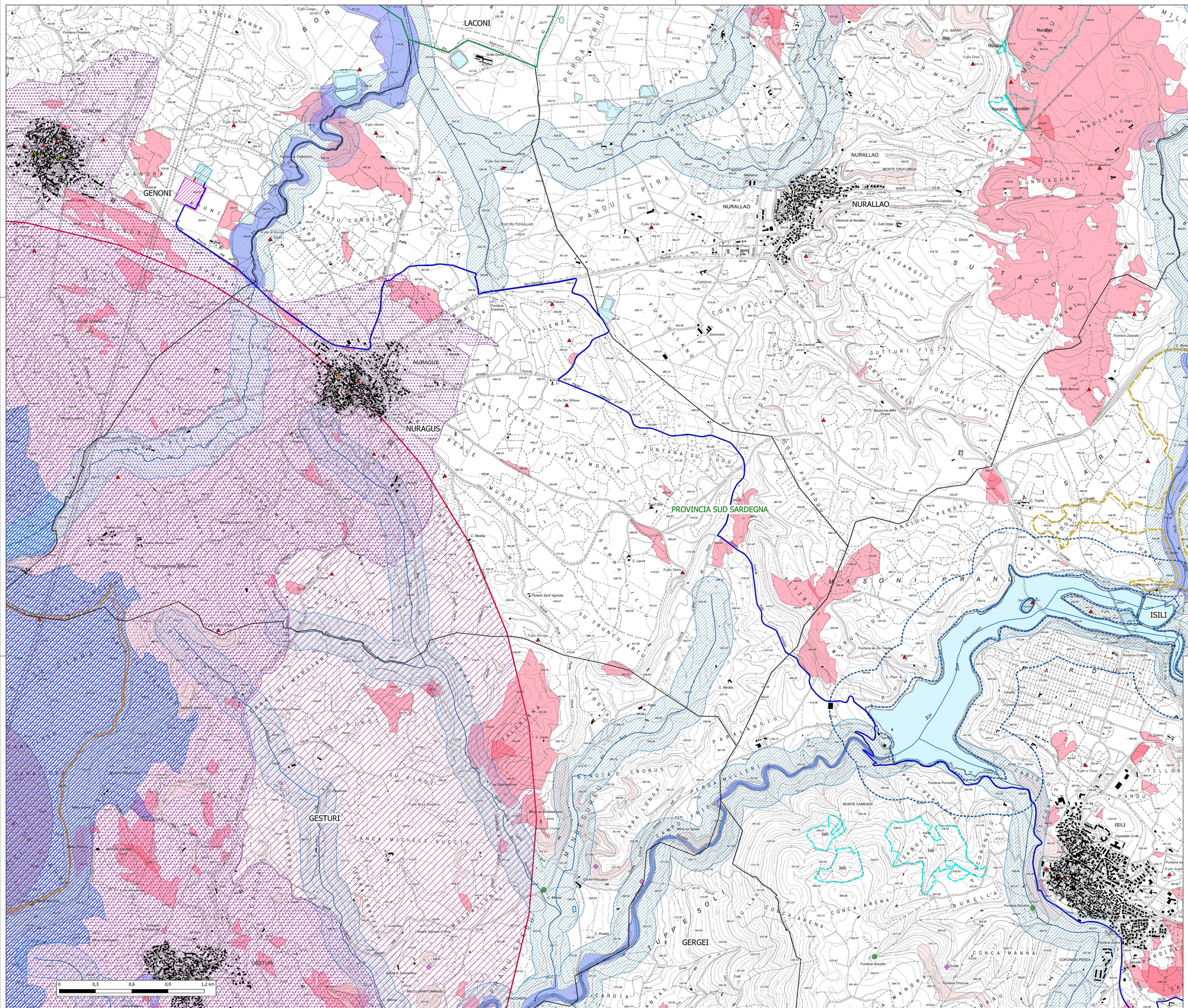

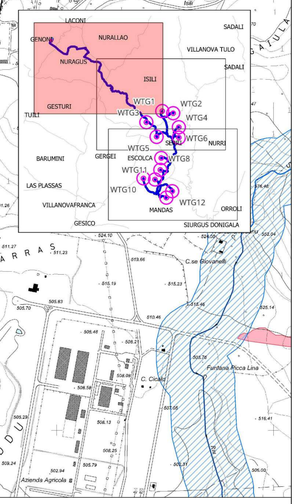

- Aerogeneratori in progetto
- Cavidotto MT 30 kV
- Cavidotto AT 150 kV
- SSE Utente 150_30 kV
- Futura SE RTN 150 kV

Aree non idonee ad ospitare impianti FER (DELIBERAZIONE N. 59/90 DEL 27.11.2020)

- Alberi monumentali
- Beni paesaggistici
- Grotte e caverne
- Siti della chirotterofauna
- Rep. beni 2017 - Beni culturali architettonici
- Rep. beni 2017 - Beni culturali archeologici - Barumini
- Beni identitari
- Aree gestione speciale Ente Foreste
- Area di interesse botanico fitogeografico
- Area di interesse faunistico
- Monumenti naturali istituiti L.R. 31/89
- Parchi regionali istituiti L.R. 31/89
- Aree di rilevante interesse naturalistico istituite L.R. 31/89
- Siti Natura 2000
- IBA - Important Bird Area
- Oasi permanenti di protezione faunistica e di cattura istituite
- Oasi permanenti di protezione faunistica e di cattura proposte
- Aree presenza di specie animali tutelate da convenzioni internazionali
- Aree di rilevante interesse naturalistico istituite L.R. 31/89
- Parchi e aree protette nazionali L.Q.N. 394/91
- RAMSAR
- Aree servite dai consorzi di bonifica - Comprensori
- Aree servite dai consorzi di bonifica - Distretti
- Art. 142 - Territori contermini ai laghi
- Art. 142 - Fascia di 150 m dai fiumi
- Art. 142 - Fiumi, torrenti, corsi d'acqua
- Art. 142 - Vulcani (dati indicativi)
- Art. 142 - Montagne oltre 1200 metri
- Aree con quota supriore a 900 metri
- Art. 142 - Territori costieri fascia 300 metri
- Perimetro aree percorse dal fuoco 2005-2021
- PAI - Inviluppo aree di pericolosità idraulica
- PAI - Inviluppo Aree di pericolosità da frana
- Aree dichiarate di notevole interesse pubblico vincolate con provvedimento amministrativo
- Zone umide costiere
- Aree fiumi e torrenti
- Laghi, invasi e stagni
- Centri di antica e prima formazione
- Aree dell'organizzazione mineraria
- Parco geominerario ambientale e storico - DM 08.09.2016
- Area attenzione chirotteri - buff 5km
- Area presenza chirotteri - buff 1km

Regione Autonoma della Sardegna | Provincia Sud Sardegna | Comune di Mandas (SU) | Comune di Serri (SU)

Comune di Escolca (SU) | Comune di Isili (SU) | Comune di Nuragus (SU) | Comune di Genoni (SU)

Committente:

RWE

RWE RENEWABLES ITALIA S.R.L.
via Andrea Doria, 41/G - 00192 Roma
P.IVA/C.F. 06400370968

Firmato digitalmente da:
MARINO MARIA ANTONETTA
Firmato il 20/12/2023 10:40
Seriale Certificato: 2514051
Valido dal 07/06/2023 al 07/06/2026
InfoCamere Qualified Electronic Signature CA

Titolo del Progetto:

PARCO EOLICO "LOBADAS"

- Comuni di Mandas, Serri, Escolca, Isili, Nuragus e Genoni(SU) -

Documento: STUDI AMBIENTALI — *N° Documento:* **PELOB-TS07**

ID PROGETTO:	SEZIONE:	TIPOLOGIA:	FORMATO:
PELOB	A	G	A0

Elaborato:

CARTA DELLE AREE NON IDONEE EX D.G.R. N. 59/90 DEL 27/11/2020 TAVOLA 3 DI 3

FOGLIO:	SCALA:	Nome file:
1 di 1	1:10.000	PELOB-TS07 - Carta delle aree non idonee ex D.G.R. n. 59/90 del 27/11/2020 tavola 3 di 3

A cura di:

iat CONSULENZA E PROGETTI

I.A.T. Consulenza e progetti S.r.l.
Dott. Ing. Giuseppe Frongia

Gruppo di progettazione:
Ing. Giuseppe Frongia (coordinatore e responsabile)
Ing. Marianna Barbarino
Ing. Alessandro Cocco
Pian. Terr. Andrea Dapuzzi
Ing. Gianfranco Conta
Ing. Paolo Desogus
Pian. Terr. Veronica Fais
Ing. Fabio Frongia
Ing. Patrizio Mario
Ing. Andrea Onnis
Pian. Terr. Eleonora Re
Ing. Elisa Roych
Ing. Marco Usseri

Contributi specialistici:
Ing. Antonio Deiana (Acustica)
Dott.ssa Alice Nozza (Archeologia)
Dott. Matteo Tatti (Archeologia)

ORDINE INGEGNERI PROVINCIA CAGLIARI n. 3451 Dott. Ing. Giuseppe Frongia

Studi geologici, agronomici e ambientali a cura di:

Redattori Studi Ambientali:
Dott.ssa Bio. Maria Antonietta Marino
Dott. Geol. Gualtiero Bellomo
Dott. Agr. Fabio Intervento
Pian. Terr. Andrea Dapuzzi
Dott. Geol. Massimo Perricciolo

VAMIRGEOIND AMBIENTE ECOLOGIA GEOFISICA Dott.ssa Maria Antonietta Marino

Rev:	Data Revisione	Descrizione Revisione	Redatto	Controllato	Approvato
0	15/11/2023	Prima emissione	VAMIRGEOIND	GF	RWE

Elaborazioni: I.A.T. Consulenza e progetti S.r.l., con socio unico - Via Michele Giua s.n.c. ZI CACIP , 09122 Cagliari, Tel./Fax +39 070 658297