

*Cesare Di Gabriele*  
 ORDINE DEGLI INGEGNERI - TERAMO  
 DI MICHELE dott. CESARE  
 INGEGNERE  
 986



Foto 06 - Stato di fatto



Foto 06 - Fotosimulazione dell'opera in progetto

REV	N.	DATA	DESCRIZIONE	ELABORATO	VERIFICATO	APPROVATO
00		24/08/2011	PRIMA EMISSIONE	PROGER S.P.A.	L. DITULLIO	N. RIVABENE

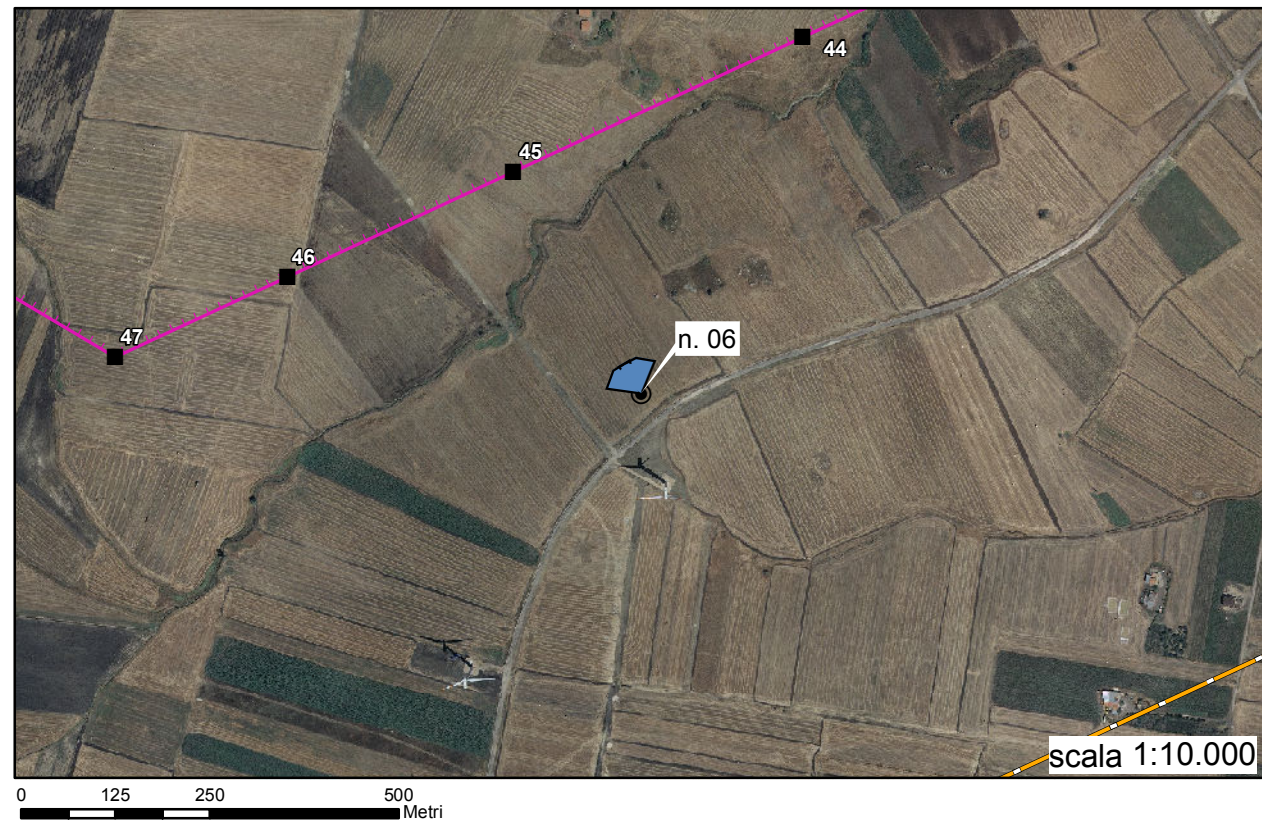
	CODIFICA DELL'ELABORATO	
	DEFR10001BASA00039_14-6	
PROGETTO	TITOLO	
FOGLIO	<b>RACCORDI IN DOPPIA TERNA DELLA SE DI DELICETO          ALLA LINEA ESISTENTE A 150KV "ACCADIA - VALLESACCARDA"</b>	
6/6	<b>RELAZIONE PAESAGGISTICA          ai sensi del D.P.C.M. 12 dicembre 2005 et s.m.i.</b>	
NOME DEL FILE	Fotoinserimenti	
DEFR10001BASA00039_14-6.pdf		