

Regione Autonoma
della Sardegna



Provincia Sud Sardegna



Comune di Mandas (SU)



Comune di Serri (SU)



Comune di Escolca (SU)



Comune di Isili (SU)



Comune di Nuragus (SU)



Comune di Genoni (SU)



Committente:



RWE RENEWABLES ITALIA S.R.L.
via Andrea Doria, 41/G - 00192 Roma
P.IVA/C.F. 06400370968

Titolo del Progetto:

PARCO EOLICO "LOBADAS"

- Comuni di Mandas, Serri, Escolca, Isili, Nuragus e Genoni(SU) -

Documento:

PROGETTO DEFINITIVO

N° Documento:

PELOB-RS10

ID PROGETTO:

PELOB

SEZIONE:

S

TIPOLOGIA:

T

FORMATO:

A4

Elaborato:

REPORT FABBRICATI

FOGLIO:

1 di 227

SCALA:

-

Nome file:

PELOB-RS10_Report fabbricati

A cura di:



CONSULENZA
E PROGETTI
www.iatprogetti.it



I.A.T. Consulenza e progetti S.r.l.
Dott. Ing. Giuseppe Frongia

Gruppo di progettazione:

Ing. Giuseppe Frongia
(coordinatore e responsabile)
Ing. Marianna Barbarino
Ing. Enrica Batzella
Pian. Terr. Andrea Cappai
Ing. Gianfranco Corda
Ing. Paolo Desogus
Pian. Terr. Veronica Fais
Ing. Gianluca Melis
Ing. Fabrizio Murru
Ing. Andrea Onnis
Pian. Terr. Eleonora Re
Ing. Elisa Roych
Ing. Marco Utzeri

Contributi specialistici:

Ing. Antonio Dedoni (Acustica)
Dott.ssa Alice Nozza (Archeologia)
Dott. Matteo Tatti (Archeologia)

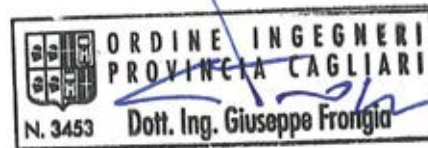

Rev:	Data Revisione	Descrizione Revisione	Redatto	Controllato	Approvato
0	15/11/2023	Prima emissione	IAT	GF	RWE

PARCO EOLICO "LOBADAS"
- COMUNI DI MANDAS, SERRI, ESCOLCA,
ISILI, NURAGUS E GENONI (SU) -

**INQUADRAMENTO TERRITORIALE
DEI FABBRICATI CENSITI**

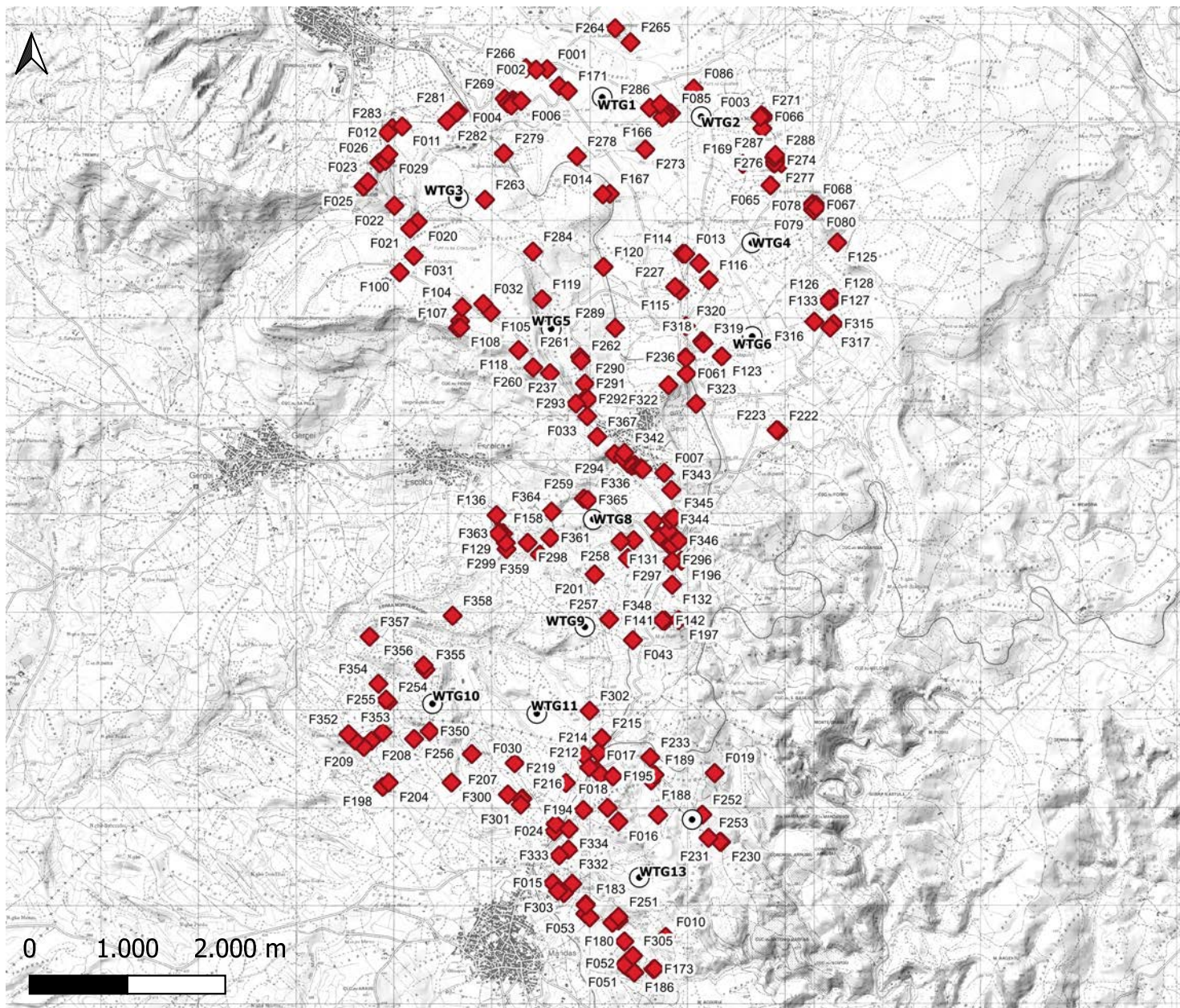

Legenda

- ⊙ Aerogeneratori in progetto
- ◆ Fabbricati entro i 1000 metri dagli aerogeneratori

PARCO EOLICO "LOBADAS"
**- COMUNI DI MANDAS, SERRI, ESCOLCA,
ISILI, NURAGUS E GENONI (SU) -**

CENSIMENTO DEI FABBRICATI E CRITERI DI INDIVIDUAZIONE DEI RICETTORI

Per le finalità del presente studio, con l'intento di meglio inquadrare i criteri di individuazione dei potenziali edifici sensibili (o ricettori) del proposto impianto eolico, si ritiene opportuno richiamare i contenuti della D.G. RAS n. 59/90 del 27/11/2020 (*Individuazione delle aree non idonee all'installazione di impianti alimentati da fonti energetiche rinnovabili*) e segnatamente il punto 4.3.3 "*Distanze di rispetto dagli insediamenti rurali*".

"Al fine di limitare gli impatti visivi, acustici e di ombreggiamento, ogni singolo aerogeneratore dovrà rispettare una distanza pari a:

- 300 metri da corpi aziendali ad utilizzazione agro-pastorale in cui sia accertata la presenza continuativa di personale in orario diurno (h. 6.00 – h. 22.00);*
- 500 metri da corpi aziendali ad utilizzazione agro-pastorale in cui sia accertata la presenza continuativa di personale in orario notturno (h. 22.00 – 6.00), o case rurali ad utilizzazione residenziale di carattere stagionale;*
- 700 metri da nuclei e case sparse nell'agro, destinati ad uso residenziale, così come definiti all'art. 82 delle NTA del PPR."*

Secondo tale impostazione, pertanto, possono individuarsi le seguenti categorie di edifici:

Cat. 1 - case rurali ad utilizzazione residenziale (Categoria catastale A) e/o agriturismi e/o edifici con caratteristiche tipologico-costruttive assimilabili a quelle di un'abitazione;

Cat. 2a - corpi aziendali ad utilizzazione agro-pastorale e/o ad utilizzazione produttiva in cui sia accertata la presenza continuativa di personale in orario notturno;

Cat. 2b - corpi aziendali ad utilizzazione agro-pastorale e/o ad utilizzazione produttiva e/o commerciale-artigianale e/o edifici pubblici in cui sia accertata la presenza continuativa di personale in orario diurno;

Cat. 3 - fabbricati ad utilizzazione agro-pastorale con presenza discontinua di personale;

Cat. 4 - fabbricati di supporto alle attività agricole (ricoveri, depositi, stalle);

Cat. 5 - ruderi/fabbricati in abbandono;

Cat. Altro - tutti i fabbricati che, per tipologia e/o utilizzo, non rientrano in nessuna delle categorie precedenti.

Muovendo da tale classificazione, al fine di procedere all'individuazione di potenziali ricettori nelle aree più direttamente interessate dalle installazioni eoliche, ricomprese entro una distanza massima di 1000 m dalle postazioni di macchina, si è proceduto ad una individuazione complessiva dei fabbricati con l'ausilio della cartografia ufficiale di riferimento (Carta Tecnica Regionale in scala 1:10.000). Successivamente, si è proceduto a verificarne l'effettiva esistenza e consistenza dall'esame di foto aeree e satellitari nonché attraverso specifici sopralluoghi sul campo e interviste ai fruitori dell'area. In tal modo sono state acquisite le necessarie informazioni preliminari sulle caratteristiche tipologico-costruttive e le condizioni di utilizzo degli

PARCO EOLICO "LOBADAS"
**- COMUNI DI MANDAS, SERRI, ESCOLCA,
ISILI, NURAGUS E GENONI (SU) -**

edifici. Per completezza di analisi sono stati inclusi nel censimento anche quei fabbricati che, in modo manifesto, non presentavano caratteristiche di potenziali ambienti abitativi (p.e. ruderi o depositi). A valle di tali riscontri, è stata inoltre accertata la categoria catastale di appartenenza degli edifici, laddove disponibile. L'Elaborato PELOB-RS10.01 (Carta con individuazione dei fabbricati) riporta l'individuazione degli edifici in accordo con la metodologia precedentemente indicata. Nel presente Report sono contenuti lo stralcio della ripresa aerea zenitale, la categoria catastale di appartenenza ed una fotografia prospettica degli edifici. Il censimento ha condotto all'individuazione di n. 223 edifici, o complessi di fabbricati agricoli; tra questi è stata riscontrata la prevalente presenza di corpi edilizi a servizio di attività del settore terziario come: magazzini e locali di deposito o immobili speciali a destinazione produttiva o terziaria. La frequentazione di tali edifici è saltuaria e, in prossimità dell'area di impianto, principalmente legata alle esigenze di conduzione dei fondi agricoli.

In particolare, sono stati individuati n. 17 fabbricati classificati nella Categoria 1 summenzionata, aventi destinazione abitativa accertata (edifici con categoria catastale "A"), agriturismi o che, in via prudenziale, presentassero caratteristiche tipologico-costruttive assimilabili a quelle di un edificio abitativo. Per tali fabbricati - identificati con le sigle F007, F010, F015, F016, F017, F018, F019, F024, F030, F051, F052, F187, F208, F267, F269, F295 e F342 - in accordo con le indicazioni della D.G.R. 59/90 del 2020 - il posizionamento degli aerogeneratori ha assicurato una distanza di almeno 500 m.

Inoltre, sono stati censiti 7 fabbricati - identificati con le sigle F047, F196, F200, F237, F304, F322, F347 e F367 - classificati nella Cat.2b summenzionata e per i quali si è considerata, prudenzialmente, la presenza continuativa di persone nel periodo diurno. Per tali fabbricati, in accordo con le indicazioni della D.G.R. 59/90 del 2020, il posizionamento degli aerogeneratori ha assicurato una distanza di almeno 300 m.

Per gli ulteriori edifici individuati al momento della ricognizione dei fabbricati entro i 1000 metri dagli aerogeneratori in progetto, non accatastati come Fabbricati, la destinazione catastale riportata nel presente Report è quella del "Catasto Terreni".

I fabbricati inseriti nel presente Report, appartenenti alle categorie 1 e 2b, risultano di interesse per la redazione dello Studio previsionale di impatto acustico (Elaborato PELOB-RS09) e dell'Analisi degli effetti di *shadow-flickering* (Elaborato PELOB-RS08).

FABBRICATO F001

Comune
ISILI

Vista zenitale

Coordinate Gauss-Boaga
Est: 1511513
Nord: 4398358

Aerogeneratore più vicino
WTG1 Distanza: 633m

Riferimenti catastali

Catasto terreno

Foglio: 43
Particella: 51

Destinazione d'uso catastale
Seminativo

Presunta categoria di edificio
5



Ripresa fotografica



PARCO EOLICO "LOBADAS"
**- COMUNI DI MANDAS, SERRI, ESCOLCA,
ISILI, NURAGUS E GENONI (SU) -**

FABBRICATO F002

Comune
ISILI

Vista zenitale

Coordinate Gauss-Boaga
Est: 1511401
Nord: 4398352

Aerogeneratore più vicino
WTG1 Distanza: 732m

Riferimenti catastali

Catasto terreno

Foglio: 43

Particella: 46

Destinazione d'uso catastale
Seminativo

Presunta categoria di edificio
4



Ripresa fotografica



PARCO EOLICO "LOBADAS"
- COMUNI DI MANDAS, SERRI, ESCOLCA,
ISILI, NURAGUS E GENONI (SU) -

FABBRICATO F003

Comune
SERRI

Vista zenitale

Coordinate Gauss-Boaga
Est: 1513694
Nord: 4397869

Aerogeneratore più vicino
WTG2 Distanza: 606m

Riferimenti catastali

Catasto terreno

Foglio: 4
Particella: 96

Destinazione d'uso catastale
Seminativo

Presunta categoria di edificio
4



Ripresa fotografica



FABBRICATO F004

Comune
ISILI

Vista zenitale

Coordinate Gauss-Boaga
Est: 1511160
Nord: 4398011

Aerogeneratore più vicino
WTG1 Distanza: 919m

Riferimenti catastali

Catasto fabbricati

Foglio: 51

Particella: 81

Categoria: D10

Destinazione d'uso catastale
Fabbricati per funzioni produttive
connesse alle attività agricole

Presunta categoria di edificio
5



Ripresa fotografica



PARCO EOLICO "LOBADAS"
- COMUNI DI MANDAS, SERRI, ESCOLCA,
ISILI, NURAGUS E GENONI (SU) -

FABBRICATO F005

Comune
ISILI

Vista zenitale

Coordinate Gauss-Boaga
Est: 1511147
Nord: 4397987

Aerogeneratore più vicino
WTG1 Distanza: 933m

Riferimenti catastali

Catasto fabbricati

Foglio: 51

Particella: 82

Categoria: D10

Destinazione d'uso catastale
Fabbricati per funzioni produttive
connesse alle attività agricole

Presunta categoria di edificio
5



Ripresa fotografica



PARCO EOLICO "LOBADAS"
**- COMUNI DI MANDAS, SERRI, ESCOLCA,
ISILI, NURAGUS E GENONI (SU) -**

FABBRICATO F006

Comune
ISILI

Vista zenitale

Coordinate Gauss-Boaga
Est: 1511247
Nord: 4398033

Aerogeneratore più vicino
WTG1 Distanza: 830m

Riferimenti catastali

Catasto terreni

Foglio: 51
Particella: 77

Destinazione d'uso catastale
Seminativo

Presunta categoria di edificio
4



Ripresa fotografica



PARCO EOLICO "LOBADAS"
**- COMUNI DI MANDAS, SERRI, ESCOLCA,
ISILI, NURAGUS E GENONI (SU) -**

FABBRICATO F007

Comune
SERRI

Vista zenitale

Coordinate Gauss-Boaga
Est: 1512711
Nord: 4394231

Aerogeneratore più vicino
WTG8 Distanza: 868m

Riferimenti catastali**Catasto fabbricati**

Foglio: 12
Particella: 422
Categoria: A2

Destinazione d'uso catastale
Abitazioni di tipo civile

Presunta categoria di edificio
1



Ripresa fotografica



FABBRICATO F010

Comune
MANDAS

Vista zenitale

Coordinate Gauss-Boaga
Est: 1512725
Nord: 4389494

Aerogeneratore più vicino
WTG13 Distanza: 664m

Riferimenti catastali**Catasto fabbricati**

Foglio: 22
Particella: 89
Categoria: A4

Destinazione d'uso catastale
Abitazioni di tipo popolare

Presunta categoria di edificio
1



Ripresa fotografica



PARCO EOLICO "LOBADAS"
**- COMUNI DI MANDAS, SERRI, ESCOLCA,
ISILI, NURAGUS E GENONI (SU) -**

FABBRICATO F011

Comune
ISILI

Vista zenitale

Coordinate Gauss-Boaga
Est: 1510032
Nord: 4397772

Aerogeneratore più vicino
WTG3 Distanza: 932m

Riferimenti catastali**Catasto terreni**

Foglio: 50
Particella: 94

Destinazione d'uso catastale
Pascolo

Presunta categoria di edificio
Altro



Ripresa fotografica



PARCO EOLICO "LOBADAS"
**- COMUNI DI MANDAS, SERRI, ESCOLCA,
ISILI, NURAGUS E GENONI (SU) -**

FABBRICATO F012

Comune
ISILI

Vista zenitale

Coordinate Gauss-Boaga
Est: 1509883
Nord: 4397709

Aerogeneratore più vicino
WTG3 Distanza: 986m

Riferimenti catastali

Catasto terreni

Foglio: 50

Particella: 320

Destinazione d'uso catastale
Pascolo

Presunta categoria di edificio
4



Ripresa fotografica



PARCO EOLICO "LOBADAS"
**- COMUNI DI MANDAS, SERRI, ESCOLCA,
ISILI, NURAGUS E GENONI (SU) -**

FABBRICATO F013

Comune
SERRI

Vista zenitale

Coordinate Gauss-Boaga
Est: 1512926
Nord: 4396470

Aerogeneratore più vicino
WTG4 Distanza: 688m

Riferimenti catastali

Catasto terreni

Foglio: 3

Particella: 137

Destinazione d'uso catastale
Seminativo

Presunta categoria di edificio
4



Ripresa fotografica



FABBRICATO F014

Comune
ISILI

Vista zenitale

Coordinate Gauss-Boaga
Est: 1512084
Nord: 4397078

Aerogeneratore più vicino
WTG1 Distanza: 993m

Riferimenti catastali

Catasto terreni

Foglio: 55
Particella: 93

Destinazione d'uso catastale
Ente urbano

Presunta categoria di edificio
4



Ripresa fotografica



FABBRICATO F015

Comune
MANDAS

Vista zenitale

Coordinate Gauss-Boaga
Est: 1511572
Nord: 4390044

Aerogeneratore più vicino
WTG13 Distanza: 910m

Riferimenti catastali

Catasto fabbricati

Foglio: 11

Particella: 464

Categoria: A7

Destinazione d'uso catastale
Abitazioni in villini

Presunta categoria di edificio
1



Ripresa fotografica



PARCO EOLICO "LOBADAS"
- COMUNI DI MANDAS, SERRI, ESCOLCA,
ISILI, NURAGUS E GENONI (SU) -

FABBRICATO F016

Comune
MANDAS

Vista zenitale

Coordinate Gauss-Boaga

Est: 1512242

Nord: 4390673

Aerogeneratore più vicino

WTG13 Distanza: 611m

Riferimenti catastali

Catasto fabbricati

Foglio: 11

Particella: 479

Categoria: A4

Destinazione d'uso catastale

Abitazioni di tipo popolare

Presunta categoria di edificio

1



Ripresa fotografica



PARCO EOLICO "LOBADAS"
**- COMUNI DI MANDAS, SERRI, ESCOLCA,
ISILI, NURAGUS E GENONI (SU) -**

FABBRICATO F017

Comune
MANDAS

Vista zenitale

Coordinate Gauss-Boaga
Est: 1512016
Nord: 4391197

Aerogeneratore più vicino
WTG11 Distanza: 839m

Riferimenti catastali**Catasto fabbricati**

Foglio: 5
Particella: 53
Categoria: A4

Destinazione d'uso catastale
Abitazioni di tipo popolare

Presunta categoria di edificio
1



Ripresa fotografica

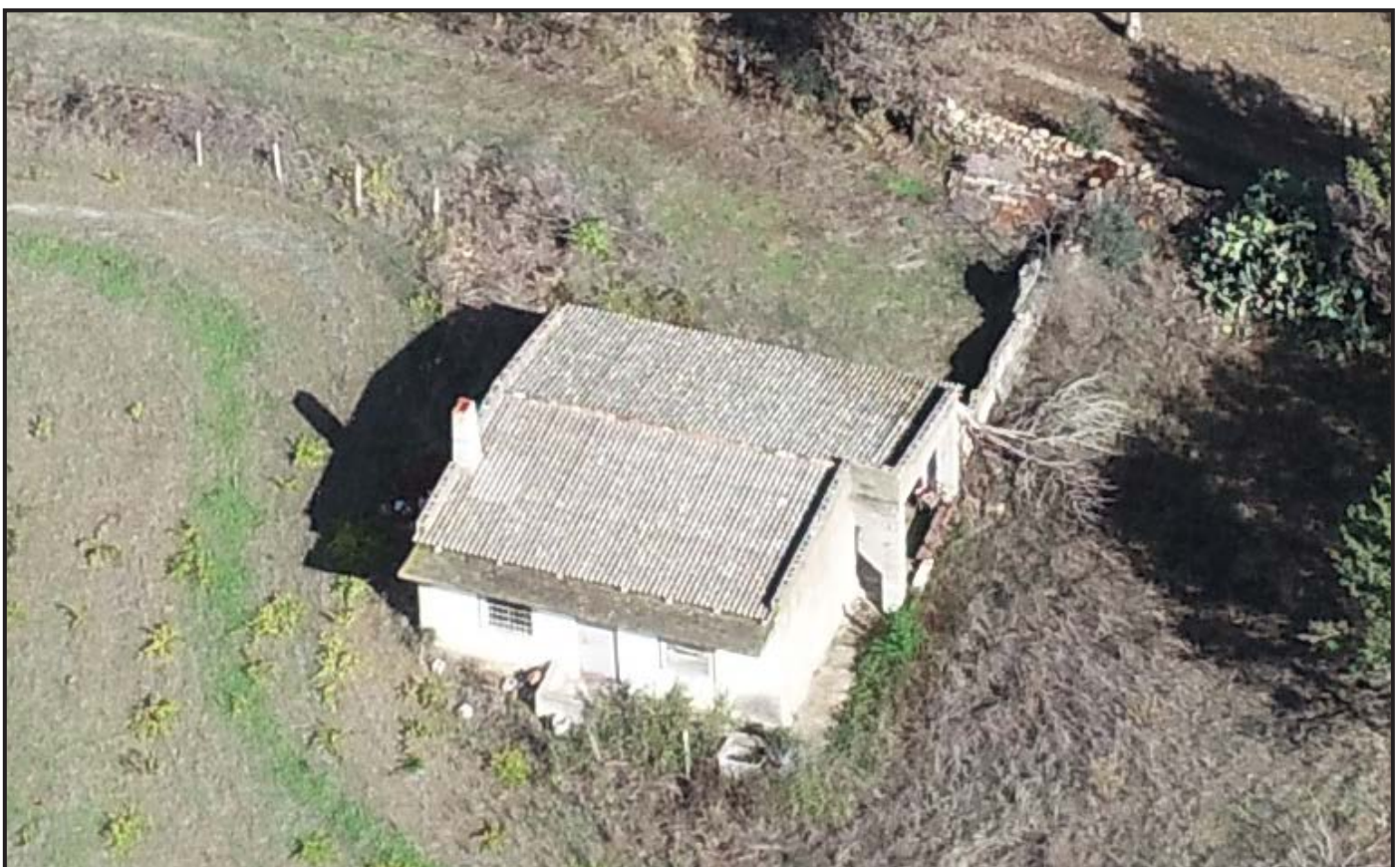

FABBRICATO F018

Comune
MANDAS

Vista zenitale

Coordinate Gauss-Boaga
Est: 1512059
Nord: 4391153

Aerogeneratore più vicino
WTG11 Distanza: 901m

Riferimenti catastali

Catasto fabbricati

Foglio: 5

Particella: 56

Categoria: A4

Destinazione d'uso catastale
Abitazioni di tipo popolare

Presunta categoria di edificio
1



Ripresa fotografica



PARCO EOLICO "LOBADAS"
- COMUNI DI MANDAS, SERRI, ESCOLCA,
ISILI, NURAGUS E GENONI (SU) -

FABBRICATO F019

Comune
MANDAS

Vista zenitale

Coordinate Gauss-Boaga
Est: 1513226
Nord: 4391168

Aerogeneratore più vicino
WTG12 Distanza: 528m

Riferimenti catastali**Catasto fabbricati**

Foglio: 4
Particella: 142
Categoria: A4

Destinazione d'uso catastale
Abitazioni di tipo popolare

Presunta categoria di edificio
1



Ripresa fotografica

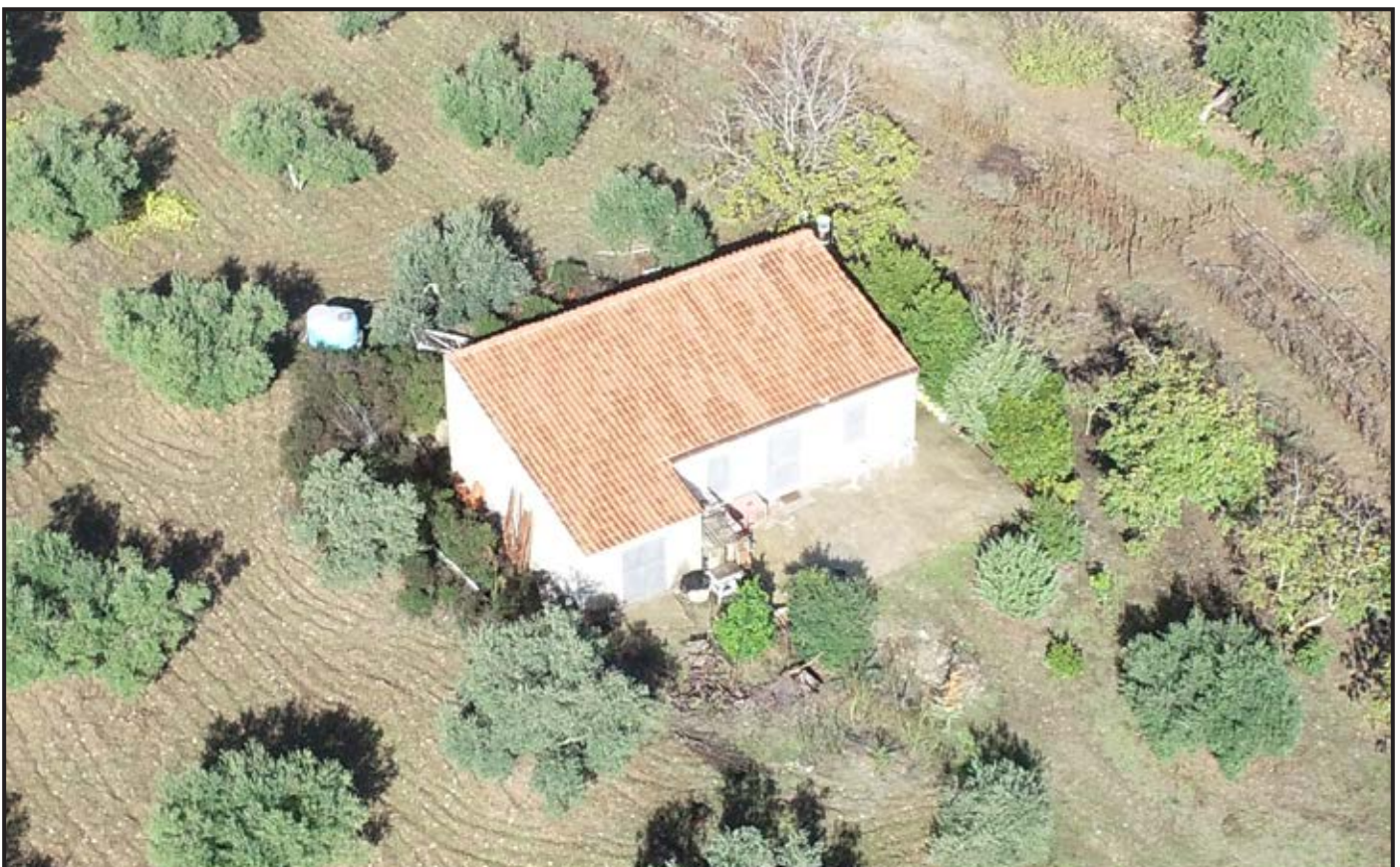

PARCO EOLICO "LOBADAS"
**- COMUNI DI MANDAS, SERRI, ESCOLCA,
ISILI, NURAGUS E GENONI (SU) -**

FABBRICATO F020

Comune
ISILI

Vista zenitale

Coordinate Gauss-Boaga
Est: 1510191
Nord: 4396799

Aerogeneratore più vicino
WTG3 Distanza: 480m

Riferimenti catastali**Catasto terreni**

Foglio: 54
Particella: 125

Destinazione d'uso catastale
Pascolo - Pascolo arborato

Presunta categoria di edificio
4



Ripresa fotografica



FABBRICATO F021

Comune
ISILI

Vista zenitale

Coordinate Gauss-Boaga
Est: 1510114
Nord: 4396728

Aerogeneratore più vicino
WTG3 Distanza: 583m

Riferimenti catastali

Catasto terreni
Foglio: 54
Particella: 125

Destinazione d'uso catastale
Pascolo - Pascolo arborato

Presunta categoria di edificio
4

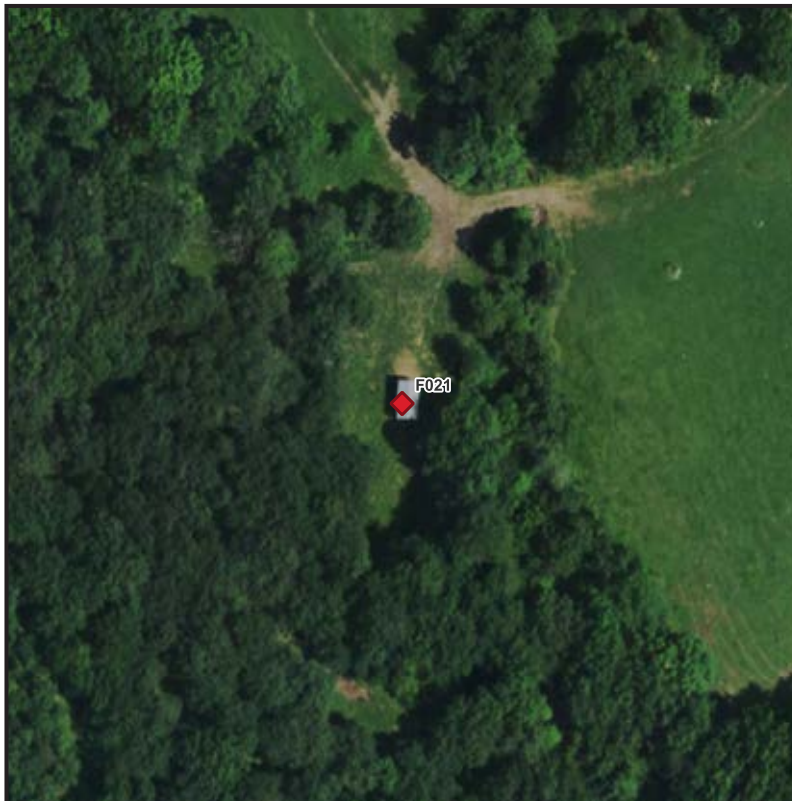

Ripresa fotografica



FABBRICATO F022

Comune
ISILI

Vista zenitale

Coordinate Gauss-Boaga
Est: 1509953
Nord: 4396962

Aerogeneratore più vicino
WTG3 Distanza: 658m

Riferimenti catastali

Catasto terreni
Foglio: 54
Particella: 116

Destinazione d'uso catastale
Bosco alto

Presunta categoria di edificio
5

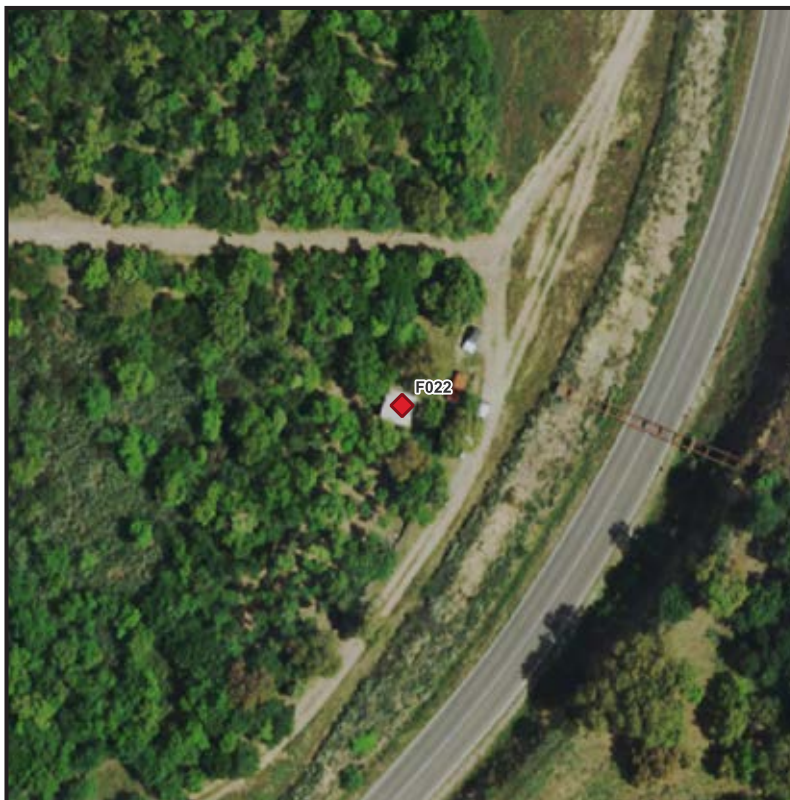

Ripresa fotografica



FABBRICATO F023

Comune
ISILI

Vista zenitale

Coordinate Gauss-Boaga
Est: 1509681
Nord: 4397204

Aerogeneratore più vicino
WTG3 Distanza: 940m

Riferimenti catastali

Catasto terreni
Foglio: 54
Particella: 80

Destinazione d'uso catastale
Pascolo arborato

Presunta categoria di edificio
5



Ripresa fotografica



FABBRICATO F024

Comune
MANDAS

Vista zenitale

Coordinate Gauss-Boaga
Est: 1511586
Nord: 4390573

Aerogeneratore più vicino
WTG13 Distanza: 990m

Riferimenti catastali**Catasto fabbricati**

Foglio: 10
Particella: 494
Categoria: A2

Destinazione d'uso catastale
Abitazioni di tipo civile

Presunta categoria di edificio
1



Ripresa fotografica



PARCO EOLICO "LOBADAS"
**- COMUNI DI MANDAS, SERRI, ESCOLCA,
ISILI, NURAGUS E GENONI (SU) -**

FABBRICATO F025

Comune
ISILI

Vista zenitale

Coordinate Gauss-Boaga
Est: 1509636
Nord: 4397157

Aerogeneratore più vicino
WTG3 Distanza: 977m

Riferimenti catastali**Catasto terreni**

Foglio: 54
Particella: 116

Destinazione d'uso catastale
Bosco alto

Presunta categoria di edificio
4



Ripresa fotografica



PARCO EOLICO "LOBADAS"
**- COMUNI DI MANDAS, SERRI, ESCOLCA,
ISILI, NURAGUS E GENONI (SU) -**

FABBRICATO F026

Comune
ISILI

Vista zenitale

Coordinate Gauss-Boaga
Est: 1509795
Nord: 4397402

Aerogeneratore più vicino
WTG3 Distanza: 889m

Riferimenti catastali

Catasto terreni

Foglio: 54

Particella: 182

Destinazione d'uso catastale
Pascolo

Presunta categoria di edificio
Altro



Ripresa fotografica



FABBRICATO F027

Comune
ISILI

Vista zenitale

Coordinate Gauss-Boaga
Est: 1509806
Nord: 4397396

Aerogeneratore più vicino
WTG3 Distanza: 877m

Riferimenti catastali

Catasto terreni
Foglio: 54
Particella: 178

Destinazione d'uso catastale
Pascolo

Presunta categoria di edificio
Altro



Ripresa fotografica



PARCO EOLICO "LOBADAS"
**- COMUNI DI MANDAS, SERRI, ESCOLCA,
ISILI, NURAGUS E GENONI (SU) -**

FABBRICATO F028

Comune
ISILI

Vista zenitale

Coordinate Gauss-Boaga
Est: 1509861
Nord: 4397420

Aerogeneratore più vicino
WTG3 Distanza: 838m

Riferimenti catastali

Catasto terreni

Foglio: 54

Particella: 181

Destinazione d'uso catastale
Vigneto

Presunta categoria di edificio
Altro



Ripresa fotografica



FABBRICATO F029

Comune
ISILI

Vista zenitale

Coordinate Gauss-Boaga
Est: 1509891
Nord: 4397488

Aerogeneratore più vicino
WTG3 Distanza: 844m

Riferimenti catastali**Catasto terreni**

Foglio: 54

Particella: 261

Destinazione d'uso catastale
Pascolo

Presunta categoria di edificio
5

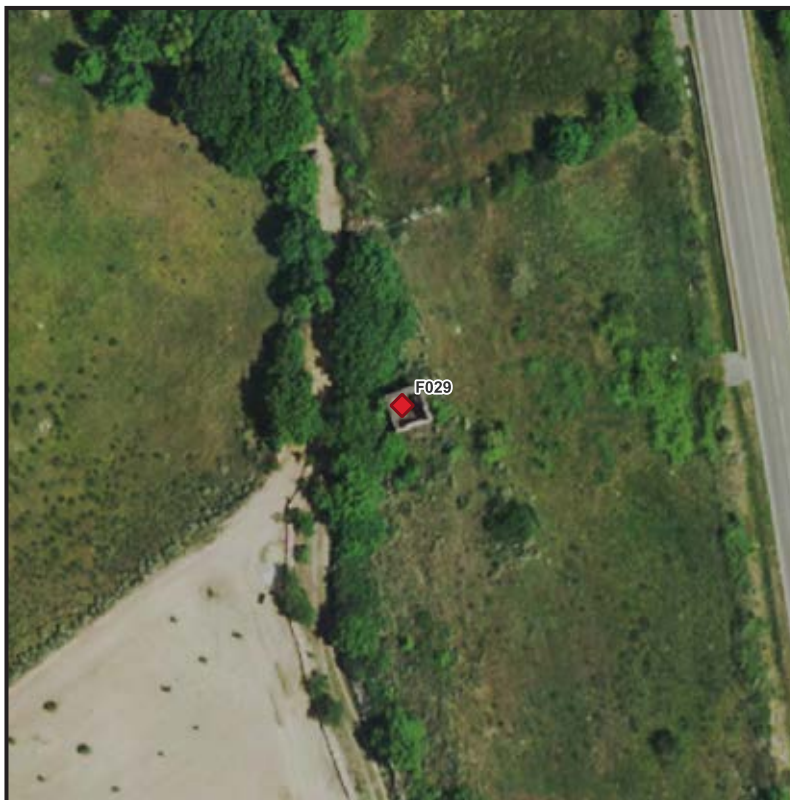

Ripresa fotografica



PARCO EOLICO "LOBADAS"
**- COMUNI DI MANDAS, SERRI, ESCOLCA,
ISILI, NURAGUS E GENONI (SU) -**

FABBRICATO F030

Comune
MANDAS

Vista zenitale

Coordinate Gauss-Boaga
Est: 1511182
Nord: 4391269

Aerogeneratore più vicino
WTG11 Distanza: 556m

Riferimenti catastali**Catasto fabbricati**

Foglio: 3
Particella: 137
Categoria: A10

Destinazione d'uso catastale
Uffici e studi privati

Presunta categoria di edificio
1



Ripresa fotografica



FABBRICATO F031

Comune
SERRI

Vista zenitale

Coordinate Gauss-Boaga
Est: 1510150
Nord: 4396448

Aerogeneratore più vicino
WTG3 Distanza: 747m

Riferimenti catastali

Catasto terreni

Foglio: 1
Particella: 16

Destinazione d'uso catastale
Seminativo - Pascolo

Presunta categoria di edificio
4



Ripresa fotografica



FABBRICATO F032

Comune
SERRI

Vista zenitale

Coordinate Gauss-Boaga
Est: 1510862
Nord: 4395958

Aerogeneratore più vicino
WTG5 Distanza: 738m

Riferimenti catastali

Catasto terreni

Foglio: 1
Particella: 98

Destinazione d'uso catastale
Seminativo

Presunta categoria di edificio
4



Ripresa fotografica



FABBRICATO F033

Comune
SERRI

Vista zenitale

Coordinate Gauss-Boaga
Est: 1511923
Nord: 4394810

Aerogeneratore più vicino
WTG5 Distanza: 968m

Riferimenti catastali

Catasto terreni
Foglio: 6
Particella: 99

Destinazione d'uso catastale
Pascolo

Presunta categoria di edificio
4



Ripresa fotografica



PARCO EOLICO "LOBADAS"
**- COMUNI DI MANDAS, SERRI, ESCOLCA,
ISILI, NURAGUS E GENONI (SU) -**

FABBRICATO F043

Comune
ESCOLCA

Vista zenitale

Coordinate Gauss-Boaga
Est: 1512390
Nord: 4392526

Aerogeneratore più vicino
WTG9 Distanza: 509m

Riferimenti catastali**Catasto fabbricati**

Foglio: 10

Particella: 78

Categoria: E1

Destinazione d'uso catastale
Stazioni per servizi di trasporto,
terrestri, marittimi ed aerei

Presunta categoria di edificio
5



Ripresa fotografica



FABBRICATO F047

Comune
MANDAS

Vista zenitale

Coordinate Gauss-Boaga
Est: 1511770
Nord: 4390036

Aerogeneratore più vicino
WTG13 Distanza: 689m

Riferimenti catastali

Catasto fabbricati

Foglio: 11

Particella: 460

Categoria: D8

Destinazione d'uso catastale
Fabbricati costruiti o adattati per le speciali esigenze di un'attività commerciale e non suscettibili di destinazione diversa senza radicali trasformazioni

Presunta categoria di edificio
2b



Ripresa fotografica



PARCO EOLICO "LOBADAS"
- COMUNI DI MANDAS, SERRI, ESCOLCA,
ISILI, NURAGUS E GENONI (SU) -

FABBRICATO F051

Comune
MANDAS

Vista zenitale

Coordinate Gauss-Boaga

Est: 1512342

Nord: 4389180

Aerogeneratore più vicino

WTG13 Distanza: 928m

Riferimenti catastali

Catasto fabbricati

Foglio: 21

Particella: 346

Categoria: D10

Destinazione d'uso catastale

Fabbricati per funzioni produttive
connesse alle attività agricole

Presunta categoria di edificio

1



Ripresa fotografica



PARCO EOLICO "LOBADAS"
**- COMUNI DI MANDAS, SERRI, ESCOLCA,
ISILI, NURAGUS E GENONI (SU) -**

FABBRICATO F052

Comune
MANDAS

Vista zenitale

Coordinate Gauss-Boaga
Est: 1512312
Nord: 4389221

Aerogeneratore più vicino
WTG13 Distanza: 891m

Riferimenti catastali**Catasto fabbricati**

Foglio: 21
Particella: 349
Categoria: D10

Destinazione d'uso catastale
Fabbricati per funzioni produttive
connesse alle attività agricole

Presunta categoria di edificio
1



Ripresa fotografica



PARCO EOLICO "LOBADAS"
**- COMUNI DI MANDAS, SERRI, ESCOLCA,
ISILI, NURAGUS E GENONI (SU) -**

FABBRICATO F053

Comune
MANDAS

Vista zenitale

Coordinate Gauss-Boaga
Est: 1511904
Nord: 4389730

Aerogeneratore più vicino
WTG13 Distanza: 665m

Riferimenti catastali**Catasto fabbricati**

Foglio: 21
Particella: 369
Categoria: D10

Destinazione d'uso catastale
Fabbricati per funzioni produttive
connesse alle attività agricole

Presunta categoria di edificio
4



Ripresa fotografica



PARCO EOLICO "LOBADAS"
**- COMUNI DI MANDAS, SERRI, ESCOLCA,
ISILI, NURAGUS E GENONI (SU) -**

FABBRICATO F054

Comune
MANDAS

Vista zenitale

Coordinate Gauss-Boaga

Est: 1511949

Nord: 4389691

Aerogeneratore più vicino

WTG13 Distanza: 652m

Riferimenti catastali

Catasto fabbricati

Foglio: 21

Particella: 368

Categoria: D10

Destinazione d'uso catastale

Fabbricati per funzioni produttive
connesse alle attività agricole

Presunta categoria di edificio

4

**Ripresa fotografica**

PARCO EOLICO "LOBADAS"
**- COMUNI DI MANDAS, SERRI, ESCOLCA,
ISILI, NURAGUS E GENONI (SU) -**

FABBRICATO F059

Comune
MANDAS

Vista zenitale

Coordinate Gauss-Boaga

Est: 1512648

Nord: 4390739

Aerogeneratore più vicino

WTG12 Distanza: 350m

Riferimenti catastali

Catasto fabbricati

Foglio: 12

Particella: 46

Categoria: D10

Destinazione d'uso catastale

Fabbricati per funzioni produttive
connesse alle attività agricole

Presunta categoria di edificio

4



Ripresa fotografica



FABBRICATO F061

Comune
SERRI

Vista zenitale

Coordinate Gauss-Boaga
Est: 1512941
Nord: 4395246

Aerogeneratore più vicino
WTG6 Distanza: 350m

Riferimenti catastali

Catasto fabbricati

Foglio: 6

Particella: 64

Categoria: D1

Destinazione d'uso catastale
Opifici

Presunta categoria di edificio
Altro



Ripresa fotografica



PARCO EOLICO "LOBADAS"
**- COMUNI DI MANDAS, SERRI, ESCOLCA,
ISILI, NURAGUS E GENONI (SU) -**

FABBRICATO F065

Comune
SERRI

Vista zenitale

Coordinate Gauss-Boaga
Est: 1513796
Nord: 4397170

Aerogeneratore più vicino
WTG4 Distanza: 619m

Riferimenti catastali**Catasto fabbricati**

Foglio: 4
Particella: 100
Categoria: D10

Destinazione d'uso catastale
Fabbricati per funzioni produttive
connesse alle attività agricole

Presunta categoria di edificio
4



Ripresa fotografica



FABBRICATO F066

Comune
SERRI

Vista zenitale

Coordinate Gauss-Boaga
Est: 1513731
Nord: 4397871

Aerogeneratore più vicino
WTG2 Distanza: 643m

Riferimenti catastali**Catasto fabbricati**

Foglio: 4
Particella: 97
Categoria: D10

Destinazione d'uso catastale
Fabbricati per funzioni produttive
connesse alle attività agricole

Presunta categoria di edificio
4



Ripresa fotografica



PARCO EOLICO "LOBADAS"
**- COMUNI DI MANDAS, SERRI, ESCOLCA,
ISILI, NURAGUS E GENONI (SU) -**

FABBRICATO F067

Comune
SERRI

Vista zenitale

Coordinate Gauss-Boaga
Est: 1514262
Nord: 4396970

Aerogeneratore più vicino
WTG4 Distanza: 763m

Riferimenti catastali**Catasto fabbricati**

Foglio: 4
Particella: 105
Categoria: D10

Destinazione d'uso catastale
Fabbricati per funzioni produttive
connesse alle attività agricole

Presunta categoria di edificio
4



Ripresa fotografica



PARCO EOLICO "LOBADAS"
- COMUNI DI MANDAS, SERRI, ESCOLCA,
ISILI, NURAGUS E GENONI (SU) -

FABBRICATO F068

Comune
SERRI

Vista zenitale

Coordinate Gauss-Boaga
Est: 1514226
Nord: 4396981

Aerogeneratore più vicino
WTG4 Distanza: 738m

Riferimenti catastali**Catasto fabbricati**

Foglio: 4

Particella: 104

Categoria: D10

Destinazione d'uso catastale
Fabbricati per funzioni produttive
connesse alle attività agricole

Presunta categoria di edificio
4



Ripresa fotografica



PARCO EOLICO "LOBADAS"
- COMUNI DI MANDAS, SERRI, ESCOLCA,
ISILI, NURAGUS E GENONI (SU) -

FABBRICATO F074

Comune
SERRI

Vista zenitale

Coordinate Gauss-Boaga
Est: 1513908
Nord: 4397395

Aerogeneratore più vicino
WTG4 Distanza: 868m

Riferimenti catastali**Catasto fabbricati**

Foglio: 5
Particella: 64
Categoria: D10

Destinazione d'uso catastale
Fabbricati per funzioni produttive
connesse alle attività agricole

Presunta categoria di edificio
3



Ripresa fotografica



PARCO EOLICO "LOBADAS"
**- COMUNI DI MANDAS, SERRI, ESCOLCA,
ISILI, NURAGUS E GENONI (SU) -**

FABBRICATO F075

Comune
ISILI

Vista zenitale

Coordinate Gauss-Boaga
Est: 1511635
Nord: 4398186

Aerogeneratore più vicino
WTG1 Distanza: 456m

Riferimenti catastali**Catasto fabbricati**

Foglio: 43
Particella: 79
Categoria: D1

Destinazione d'uso catastale
Opifici

Presunta categoria di edificio
Altro

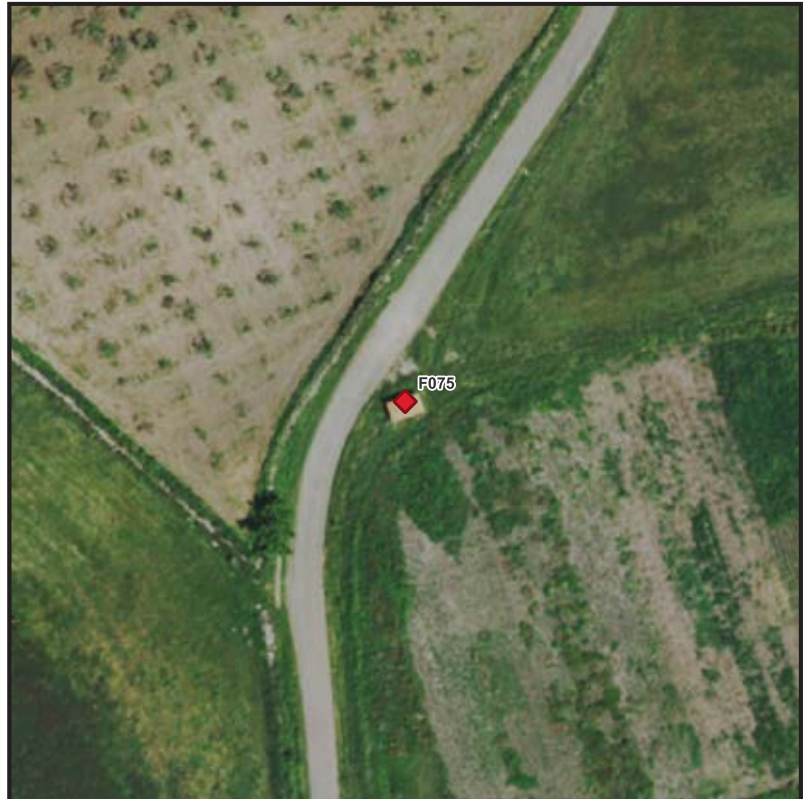

Ripresa fotografica



PARCO EOLICO "LOBADAS"
- COMUNI DI MANDAS, SERRI, ESCOLCA,
ISILI, NURAGUS E GENONI (SU) -

FABBRICATO F076

Comune
ISILI

Vista zenitale

Coordinate Gauss-Boaga

Est: 1512751

Nord: 4397922

Aerogeneratore più vicino

WTG2 Distanza: 340m

Riferimenti catastali

Catasto fabbricati

Foglio: 52

Particella: 82

Categoria: D10

Destinazione d'uso catastale

Fabbricati per funzioni produttive
connesse alle attività agricole

Presunta categoria di edificio

4

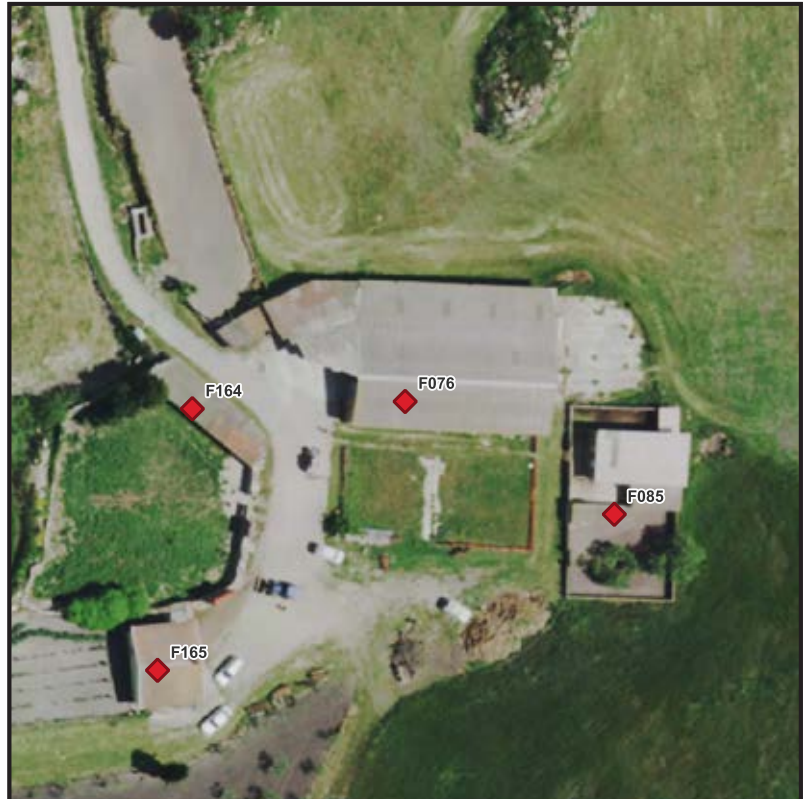

Ripresa fotografica



FABBRICATO F077

Comune
SERRI

Vista zenitale

Coordinate Gauss-Boaga
Est: 1514212
Nord: 4396943

Aerogeneratore più vicino
WTG4 Distanza: 706m

Riferimenti catastali

Catasto fabbricati

Foglio: 4
Particella: 93
Categoria: D10

Destinazione d'uso catastale
Fabbricati per funzioni produttive
connesse alle attività agricole

Presunta categoria di edificio
3



Ripresa fotografica



FABBRICATO F078

Comune
SERRI

Vista zenitale

Coordinate Gauss-Boaga
Est: 1514217
Nord: 4396961

Aerogeneratore più vicino
WTG4 Distanza: 720m

Riferimenti catastali

Catasto fabbricati

Foglio: 4
Particella: 94
Categoria: D10

Destinazione d'uso catastale
Fabbricati per funzioni produttive
connesse alle attività agricole

Presunta categoria di edificio
4



Ripresa fotografica

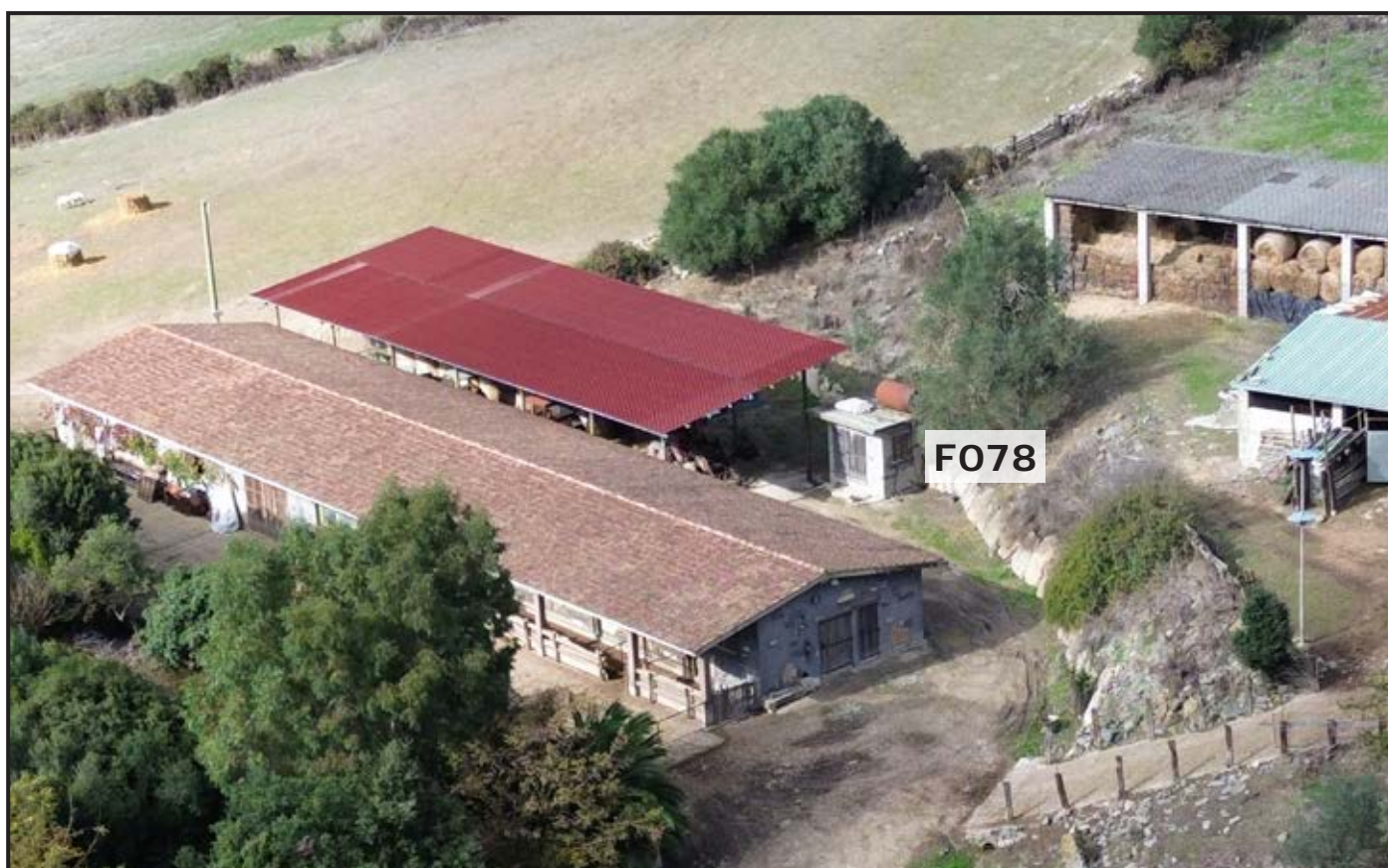

FABBRICATO F079

Comune
SERRI

Vista zenitale

Coordinate Gauss-Boaga
Est: 1514239
Nord: 4396915

Aerogeneratore più vicino
WTG4 Distanza: 716m

Riferimenti catastali

Catasto fabbricati

Foglio: 4

Particella: 95

Categoria: D10

Destinazione d'uso catastale

Fabbricati per funzioni produttive
connesse alle attività agricole

Presunta categoria di edificio

Fabbricato non presente



Ripresa fotografica



FABBRICATO F080

Comune
SERRI

Vista zenitale

Coordinate Gauss-Boaga
Est: 1514261
Nord: 4396945

Aerogeneratore più vicino
WTG4 Distanza: 750m

Riferimenti catastali

Catasto fabbricati

Foglio: 4
Particella: 106
Categoria: D10

Destinazione d'uso catastale
Fabbricati per funzioni produttive
connesse alle attività agricole

Presunta categoria di edificio
4



Ripresa fotografica



PARCO EOLICO "LOBADAS"
**- COMUNI DI MANDAS, SERRI, ESCOLCA,
ISILI, NURAGUS E GENONI (SU) -**

FABBRICATO F085

Comune
ISILI

Vista zenitale

Coordinate Gauss-Boaga
Est: 1512779
Nord: 4397907

Aerogeneratore più vicino
WTG2 Distanza: 311m

Riferimenti catastali**Catasto fabbricati**

Foglio: 52
Particella: 83
Categoria: D10

Destinazione d'uso catastale
Fabbricati per funzioni produttive
connesse alle attività agricole

Presunta categoria di edificio
5



Ripresa fotografica



PARCO EOLICO "LOBADAS"
- COMUNI DI MANDAS, SERRI, ESCOLCA,
ISILI, NURAGUS E GENONI (SU) -

FABBRICATO F086

Comune
ISILI

Vista zenitale

Coordinate Gauss-Boaga
Est: 1513012
Nord: 4398159

Aerogeneratore più vicino
WTG2 Distanza: 296m

Riferimenti catastali**Catasto fabbricati**

Foglio: 44
Particella: 86
Categoria: D10

Destinazione d'uso catastale
Fabbricati per funzioni produttive
connesse alle attività agricole

Presunta categoria di edificio
3



Ripresa fotografica



PARCO EOLICO "LOBADAS"
**- COMUNI DI MANDAS, SERRI, ESCOLCA,
ISILI, NURAGUS E GENONI (SU) -**

FABBRICATO F100

Comune
SERRI

Vista zenitale

Coordinate Gauss-Boaga
Est: 1510007
Nord: 4396281

Aerogeneratore più vicino
WTG3 Distanza: 967m

Riferimenti catastali**Catasto fabbricati**

Foglio: 1
Particella: 75
Categoria: D10

Destinazione d'uso catastale
Fabbricati per funzioni produttive
connesse alle attività agricole

Presunta categoria di edificio
4



Ripresa fotografica



FABBRICATO F104

Comune
SERRI

Vista zenitale

Coordinate Gauss-Boaga
Est: 1510645
Nord: 4395924

Aerogeneratore più vicino
WTG5 Distanza: 936m

Riferimenti catastali

Catasto terreni

Foglio: 1
Particella: 60

Destinazione d'uso catastale
Seminativo

Presunta categoria di edificio
4



Ripresa fotografica



PARCO EOLICO "LOBADAS"
**- COMUNI DI MANDAS, SERRI, ESCOLCA,
ISILI, NURAGUS E GENONI (SU) -**

FABBRICATO F105

Comune
SERRI

Vista zenitale

Coordinate Gauss-Boaga
Est: 1510937
Nord: 4395873

Aerogeneratore più vicino
WTG5 Distanza: 640m

Riferimenti catastali**Catasto fabbricati**

Foglio: 1
Particella: 48
Categoria: D10

Destinazione d'uso catastale
Fabbricati per funzioni produttive
connesse alle attività agricole

Presunta categoria di edificio
3

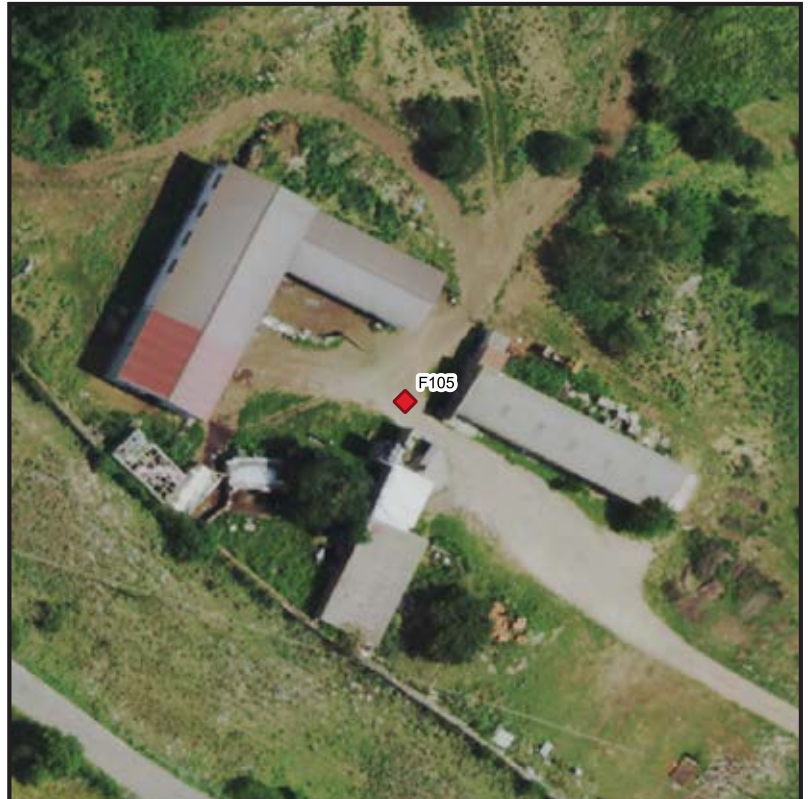

Ripresa fotografica



PARCO EOLICO "LOBADAS"
**- COMUNI DI MANDAS, SERRI, ESCOLCA,
ISILI, NURAGUS E GENONI (SU) -**

FABBRICATO F106

Comune
SERRI

Vista zenitale

Coordinate Gauss-Boaga
Est: 1510623
Nord: 4395784

Aerogeneratore più vicino
WTG5 Distanza: 934m

Riferimenti catastali**Catasto fabbricati**

Foglio: 1
Particella: 53
Categoria: D10

Destinazione d'uso catastale
Fabbricati per funzioni produttive
connesse alle attività agricole

Presunta categoria di edificio
4



Ripresa fotografica



PARCO EOLICO "LOBADAS"
**- COMUNI DI MANDAS, SERRI, ESCOLCA,
ISILI, NURAGUS E GENONI (SU) -**

FABBRICATO F107

Comune
SERRI

Vista zenitale

Coordinate Gauss-Boaga
Est: 1510601
Nord: 4395713

Aerogeneratore più vicino
WTG5 Distanza: 954m

Riferimenti catastali**Catasto fabbricati**

Foglio: 1
Particella: 64
Categoria: D10

Destinazione d'uso catastale
Fabbricati per funzioni produttive
connesse alle attività agricole

Presunta categoria di edificio
3



Ripresa fotografica



PARCO EOLICO "LOBADAS"
**- COMUNI DI MANDAS, SERRI, ESCOLCA,
ISILI, NURAGUS E GENONI (SU) -**

FABBRICATO F108

Comune
SERRI

Vista zenitale

Coordinate Gauss-Boaga
Est: 1510627
Nord: 4395718

Aerogeneratore più vicino
WTG5 Distanza: 928m

Riferimenti catastali**Catasto fabbricati**

Foglio: 1
Particella: 61
Categoria: D10

Destinazione d'uso catastale
Fabbricati per funzioni produttive
connesse alle attività agricole

Presunta categoria di edificio
3



Ripresa fotografica



PARCO EOLICO "LOBADAS"
**- COMUNI DI MANDAS, SERRI, ESCOLCA,
ISILI, NURAGUS E GENONI (SU) -**

FABBRICATO F114

Comune
SERRI

Vista zenitale

Coordinate Gauss-Boaga
Est: 1512899
Nord: 4396472

Aerogeneratore più vicino
WTG4 Distanza: 714m

Riferimenti catastali**Catasto fabbricati**

Foglio: 3
Particella: 138
Categoria: D10

Destinazione d'uso catastale
Fabbricati per funzioni produttive
connesse alle attività agricole

Presunta categoria di edificio
4



Ripresa fotografica



FABBRICATO F115

Comune
SERRI

Vista zenitale

Coordinate Gauss-Boaga
Est: 1512871
Nord: 4396094

Aerogeneratore più vicino
WTG6 Distanza: 874m

Riferimenti catastali

Catasto fabbricati

Foglio: 3

Particella: 135

Categoria: D1

Destinazione d'uso catastale
Opifici

Presunta categoria di edificio
Altro



Ripresa fotografica



FABBRICATO F116

Comune
SERRI

Vista zenitale

Coordinate Gauss-Boaga
Est: 1513166
Nord: 4396203

Aerogeneratore più vicino
WTG4 Distanza: 580m

Riferimenti catastali**Catasto fabbricati**

Foglio: 7
Particella: 135
Categoria: D10

Destinazione d'uso catastale
Fabbricati per funzioni produttive
connesse alle attività agricole

Presunta categoria di edificio
4



Ripresa fotografica



FABBRICATO F118

Comune
SERRI

Vista zenitale

Coordinate Gauss-Boaga
Est: 1511221
Nord: 4395486

Aerogeneratore più vicino
WTG5 Distanza: 398m

Riferimenti catastali

Catasto fabbricati

Foglio: 1

Particella: 52

Categoria: D1

Destinazione d'uso catastale
Opifici

Presunta categoria di edificio
3



Ripresa fotografica



PARCO EOLICO "LOBADAS"
**- COMUNI DI MANDAS, SERRI, ESCOLCA,
ISILI, NURAGUS E GENONI (SU) -**

FABBRICATO F119

Comune
SERRI

Vista zenitale

Coordinate Gauss-Boaga
Est: 1511462
Nord: 4396006

Aerogeneratore più vicino
WTG5 Distanza: 315m

Riferimenti catastali**Catasto fabbricati**

Foglio: 2
Particella: 137
Categoria: D10

Destinazione d'uso catastale
Fabbricati per funzioni produttive
connesse alle attività agricole

Presunta categoria di edificio
3



Ripresa fotografica



PARCO EOLICO "LOBADAS"
**- COMUNI DI MANDAS, SERRI, ESCOLCA,
ISILI, NURAGUS E GENONI (SU) -**

FABBRICATO F120

Comune
SERRI

Vista zenitale

Coordinate Gauss-Boaga
Est: 1512090
Nord: 4396337

Aerogeneratore più vicino
WTG5 Distanza: 829m

Riferimenti catastali**Catasto fabbricati**

Foglio: 3
Particella: 139
Categoria: D10

Destinazione d'uso catastale
Fabbricati per funzioni produttive
connesse alle attività agricole

Presunta categoria di edificio
3



Ripresa fotografica



FABBRICATO F123

Comune
SERRI

Vista zenitale

Coordinate Gauss-Boaga
Est: 1513299
Nord: 4395422

Aerogeneratore più vicino
WTG6 Distanza: 372m

Riferimenti catastali

Catasto fabbricati

Foglio: 10
Particella: 100
Categoria: D10

Destinazione d'uso catastale
Fabbricati per funzioni produttive
connesse alle attività agricole

Presunta categoria di edificio
4



Ripresa fotografica



FABBRICATO F125

Comune
SERRI

Vista zenitale

Coordinate Gauss-Boaga
Est: 1514479
Nord: 4396586

Aerogeneratore più vicino
WTG4 Distanza: 874m

Riferimenti catastali**Catasto fabbricati**

Foglio: 8
Particella: 96
Categoria: D10

Destinazione d'uso catastale
Fabbricati per funzioni produttive
connesse alle attività agricole

Presunta categoria di edificio
4



Ripresa fotografica



PARCO EOLICO "LOBADAS"
**- COMUNI DI MANDAS, SERRI, ESCOLCA,
ISILI, NURAGUS E GENONI (SU) -**

FABBRICATO F126

Comune
SERRI

Vista zenitale

Coordinate Gauss-Boaga
Est: 1514400
Nord: 4396005

Aerogeneratore più vicino
WTG6 Distanza: 876m

Riferimenti catastali**Catasto fabbricati**

Foglio: 8
Particella: 97
Categoria: D10

Destinazione d'uso catastale
Fabbricati per funzioni produttive
connesse alle attività agricole

Presunta categoria di edificio
4



Ripresa fotografica



FABBRICATO F127

Comune
SERRI

Vista zenitale

Coordinate Gauss-Boaga
Est: 1514405
Nord: 4395993

Aerogeneratore più vicino
WTG6 Distanza: 876m

Riferimenti catastali

Catasto fabbricati

Foglio: 8
Particella: 98
Categoria: D10

Destinazione d'uso catastale
Fabbricati per funzioni produttive
connesse alle attività agricole

Presunta categoria di edificio
4



Ripresa fotografica



FABBRICATO F128

Comune
SERRI

Vista zenitale

Coordinate Gauss-Boaga
Est: 1514444
Nord: 4396019

Aerogeneratore più vicino
WTG6 Distanza: 922m

Riferimenti catastali

Catasto fabbricati

Foglio: 8
Particella: 99
Categoria: D10

Destinazione d'uso catastale
Fabbricati per funzioni produttive
connesse alle attività agricole

Presunta categoria di edificio
4



Ripresa fotografica



PARCO EOLICO "LOBADAS"
- COMUNI DI MANDAS, SERRI, ESCOLCA,
ISILI, NURAGUS E GENONI (SU) -

FABBRICATO F129

Comune
ESCOLCA

Vista zenitale

Coordinate Gauss-Boaga
Est: 1511046
Nord: 4393606

Aerogeneratore più vicino
WTG8 Distanza: 950m

Riferimenti catastali**Catasto fabbricati**

Foglio: 4
Particella: 2130
Categoria: D10

Destinazione d'uso catastale
Fabbricati per funzioni produttive
connesse alle attività agricole

Presunta categoria di edificio
4

**Ripresa fotografica**

PARCO EOLICO "LOBADAS"
**- COMUNI DI MANDAS, SERRI, ESCOLCA,
ISILI, NURAGUS E GENONI (SU) -**

FABBRICATO F130

Comune
ESCOLCA

Vista zenitale

Coordinate Gauss-Boaga
Est: 1512666
Nord: 4393587

Aerogeneratore più vicino
WTG8 Distanza: 703m

Riferimenti catastali**Catasto fabbricati**

Foglio: 5
Particella: 330
Categoria: D7

Destinazione d'uso catastale

Fabbricati costruiti o adattati per le speciali esigenze di un'attività industriale e non suscettibili di destinazione diversa senza radicali trasformazioni

Presunta categoria di edificio
3



Ripresa fotografica



FABBRICATO F131

Comune
ESCOLCA

Vista zenitale

Coordinate Gauss-Boaga
Est: 1512760
Nord: 4393502

Aerogeneratore più vicino
WTG8 Distanza: 817m

Riferimenti catastali

Catasto fabbricati

Foglio: 5

Particella: 295

Categoria: D1

Destinazione d'uso catastale
Opifici

Presunta categoria di edificio
4

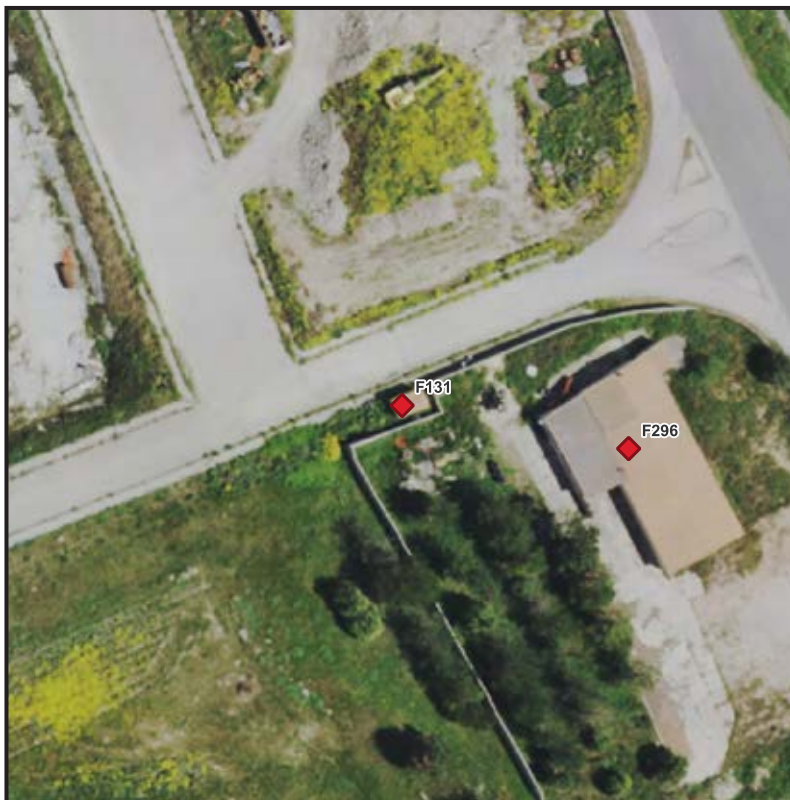

Ripresa fotografica



PARCO EOLICO "LOBADAS"
- COMUNI DI MANDAS, SERRI, ESCOLCA,
ISILI, NURAGUS E GENONI (SU) -

FABBRICATO F132

Comune
ESCOLCA

Vista zenitale

Coordinate Gauss-Boaga
Est: 1512791
Nord: 4393093

Aerogeneratore più vicino
WTG9 Distanza: 990m

Riferimenti catastali**Catasto fabbricati**

Foglio: 10
Particella: 234
Categoria: D8

Destinazione d'uso catastale

Fabbricati costruiti o adattati per le speciali esigenze di un'attività commerciale e non suscettibili di destinazione diversa senza radicali trasformazioni

Presunta categoria di edificio

4

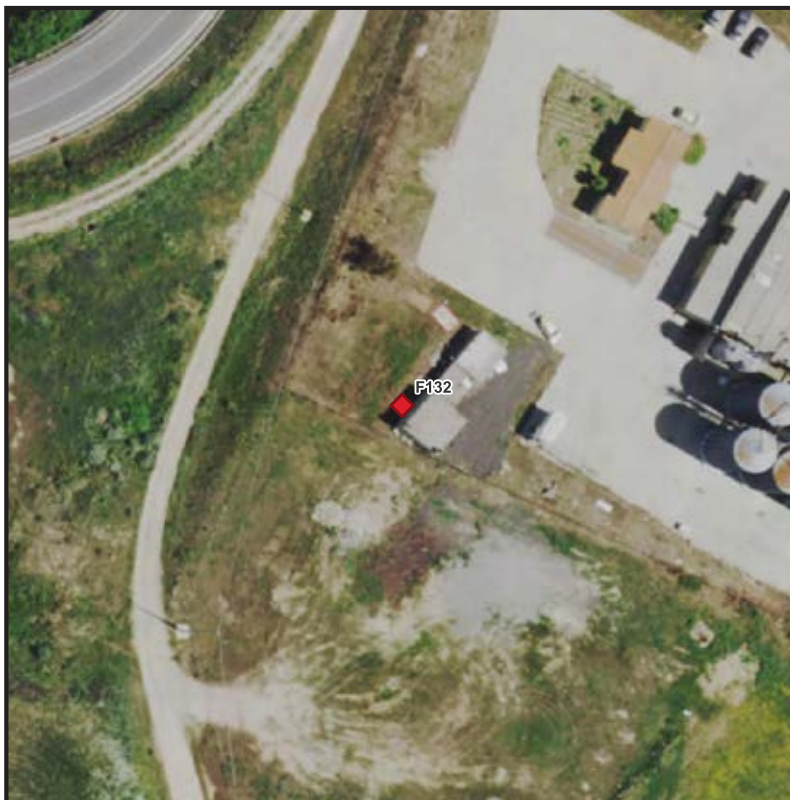

Ripresa fotografica



PARCO EOLICO "LOBADAS"
- COMUNI DI MANDAS, SERRI, ESCOLCA,
ISILI, NURAGUS E GENONI (SU) -

FABBRICATO F133

Comune
SERRI

Vista zenitale

Coordinate Gauss-Boaga
Est: 1514388
Nord: 4395988

Aerogeneratore più vicino
WTG6 Distanza: 859m

Riferimenti catastali

Catasto terreni

Foglio: 8
Particella: 55

Destinazione d'uso catastale
Seminativo

Presunta categoria di edificio
4



Ripresa fotografica



PARCO EOLICO "LOBADAS"
**- COMUNI DI MANDAS, SERRI, ESCOLCA,
ISILI, NURAGUS E GENONI (SU) -**

FABBRICATO F136

Comune
ESCOLCA

Vista zenitale

Coordinate Gauss-Boaga
Est: 1510996
Nord: 4393799

Aerogeneratore più vicino
WTG8 Distanza: 988m

Riferimenti catastali**Catasto fabbricati**

Foglio: 4
Particella: 2077
Categoria: D10

Destinazione d'uso catastale
Fabbricati per funzioni produttive
connesse alle attività agricole

Presunta categoria di edificio
4



Ripresa fotografica



PARCO EOLICO "LOBADAS"
**- COMUNI DI MANDAS, SERRI, ESCOLCA,
ISILI, NURAGUS E GENONI (SU) -**

FABBRICATO F138

Comune
MANDAS

Vista zenitale

Coordinate Gauss-Boaga
Est: 1511891
Nord: 4391351

Aerogeneratore più vicino
WTG11 Distanza: 644m

Riferimenti catastali**Catasto fabbricati**

Foglio: 3
Particella: 130
Categoria: D1

Destinazione d'uso catastale
Opifici

Presunta categoria di edificio
Altro

**Ripresa fotografica**

FABBRICATO F141

Comune
ESCOLCA

Vista zenitale

Coordinate Gauss-Boaga
Est: 1512708
Nord: 4392725

Aerogeneratore più vicino
WTG9 Distanza: 811m

Riferimenti catastali**Catasto fabbricati**

Foglio: 10
Particella: 248
Categoria: D1

Destinazione d'uso catastale
Opifici

Presunta categoria di edificio
Altro



Ripresa fotografica



FABBRICATO F142

Comune
ESCOLCA

Vista zenitale

Coordinate Gauss-Boaga
Est: 1512719
Nord: 4392726

Aerogeneratore più vicino
WTG9 Distanza: 822m

Riferimenti catastali**Catasto fabbricati**

Foglio: 10
Particella: 247
Categoria: D1

Destinazione d'uso catastale
Opifici

Presunta categoria di edificio
Altro



Ripresa fotografica



FABBRICATO F158

Comune
ESCOLCA

Vista zenitale

Coordinate Gauss-Boaga
Est: 1511064
Nord: 4393615

Aerogeneratore più vicino
WTG8 Distanza: 931m

Riferimenti catastali

Catasto fabbricati

Foglio: 4

Particella: 2122

Categoria: C2

Destinazione d'uso catastale
Magazzini e locali di deposito

Presunta categoria di edificio
4



Ripresa fotografica



PARCO EOLICO "LOBADAS"
- COMUNI DI MANDAS, SERRI, ESCOLCA,
ISILI, NURAGUS E GENONI (SU) -

FABBRICATO F164

Comune
ISIILI

Vista zenitale

Coordinate Gauss-Boaga
Est: 1512723
Nord: 4397921

Aerogeneratore più vicino
WTG2 Distanza: 368m

Riferimenti catastali

Catasto fabbricati

Foglio: 52

Particella: 80

Categoria: C2

Destinazione d'uso catastale
Magazzini e locali di deposito

Presunta categoria di edificio
4



Ripresa fotografica



PARCO EOLICO "LOBADAS"
- COMUNI DI MANDAS, SERRI, ESCOLCA,
ISILI, NURAGUS E GENONI (SU) -

FABBRICATO F165

Comune
ISIILI

Vista zenitale

Coordinate Gauss-Boaga
Est: 1512718
Nord: 4397887

Aerogeneratore più vicino
WTG2 Distanza: 369m

Riferimenti catastali

Catasto fabbricati

Foglio: 52

Particella: 77

Categoria: C2

Destinazione d'uso catastale
Magazzini e locali di deposito

Presunta categoria di edificio
3



Ripresa fotografica



FABBRICATO F166

Comune
ISIILI

Vista zenitale

Coordinate Gauss-Boaga
Est: 1512693
Nord: 4397865

Aerogeneratore più vicino
WTG2 Distanza: 395m

Riferimenti catastali

Catasto terreni
Foglio: 42
Particella: 114

Destinazione d'uso catastale
Seminativo

Presunta categoria di edificio
4



Ripresa fotografica



PARCO EOLICO "LOBADAS"
- COMUNI DI MANDAS, SERRI, ESCOLCA,
ISILI, NURAGUS E GENONI (SU) -

FABBRICATO F167

Comune
ISIILI

Vista zenitale

Coordinate Gauss-Boaga
Est: 1512154
Nord: 4397084

Aerogeneratore più vicino
WTG1 Distanza: 990m

Riferimenti catastali**Catasto fabbricati**

Foglio: 55
Particella: 89
Categoria: C2

Destinazione d'uso catastale
Magazzini e locali di deposito

Presunta categoria di edificio
4



Ripresa fotografica



PARCO EOLICO "LOBADAS"
**- COMUNI DI MANDAS, SERRI, ESCOLCA,
ISILI, NURAGUS E GENONI (SU) -**

FABBRICATO F169

Comune
SERRI

Vista zenitale

Coordinate Gauss-Boaga
Est: 1513512
Nord: 4397390

Aerogeneratore più vicino
WTG2 Distanza: 643m

Riferimenti catastali**Catasto fabbricati**

Foglio: 4
Particella: 102
Categoria: C2

Destinazione d'uso catastale
Magazzini e locali di deposito

Presunta categoria di edificio
4



Ripresa fotografica



FABBRICATO F171

Comune
ISIILI

Vista zenitale

Coordinate Gauss-Boaga
Est: 1511725
Nord: 4398135

Aerogeneratore più vicino
WTG1 Distanza: 357m

Riferimenti catastali**Catasto fabbricati**

Foglio: 43
Particella: 80
Categoria: C2

Destinazione d'uso catastale
Magazzini e locali di deposito

Presunta categoria di edificio
4



Ripresa fotografica



FABBRICATO F173

Comune
MANDAS

Vista zenitale

Coordinate Gauss-Boaga
Est: 1512600
Nord: 4389163

Aerogeneratore più vicino
WTG13 Distanza: 949m

Riferimenti catastali

Catasto fabbricati

Foglio: 22
Particella: 91
Categoria: C2

Destinazione d'uso catastale
Magazzini e locali di deposito

Presunta categoria di edificio
4



Ripresa fotografica



FABBRICATO F174

Comune
MANDAS

Vista zenitale

Coordinate Gauss-Boaga
Est: 1512612
Nord: 4389167

Aerogeneratore più vicino
WTG13 Distanza: 946m

Riferimenti catastali

Catasto fabbricati

Foglio: 22

Particella: 93

Categoria: C2

Destinazione d'uso catastale
Magazzini e locali di deposito

Presunta categoria di edificio
4



Ripresa fotografica



PARCO EOLICO "LOBADAS"
**- COMUNI DI MANDAS, SERRI, ESCOLCA,
ISILI, NURAGUS E GENONI (SU) -**

FABBRICATO F180

Comune
MANDAS

Vista zenitale

Coordinate Gauss-Boaga
Est: 1512303
Nord: 4389447

Aerogeneratore più vicino
WTG13 Distanza: 671m

Riferimenti catastali**Catasto fabbricati**

Foglio: 21
Particella: 360
Categoria: C2

Destinazione d'uso catastale
Magazzini e locali di deposito

Presunta categoria di edificio
4



Ripresa fotografica



FABBRICATO F181

Comune
MANDAS

Vista zenitale

Coordinate Gauss-Boaga

Est: 1512244

Nord: 4389662

Aerogeneratore più vicino

WTG13 Distanza: 488m

Riferimenti catastali

Catasto fabbricati

Foglio: 21

Particella: 365

Categoria: C2

Destinazione d'uso catastale

Magazzini e locali di deposito

Presunta categoria di edificio

4



Ripresa fotografica



FABBRICATO F182

Comune
MANDAS

Vista zenitale

Coordinate Gauss-Boaga
Est: 1512180
Nord: 4389638

Aerogeneratore più vicino
WTG13 Distanza: 538m

Riferimenti catastali**Catasto fabbricati**

Foglio: 21
Particella: 366
Categoria: C2

Destinazione d'uso catastale
Magazzini e locali di deposito

Presunta categoria di edificio
4



Ripresa fotografica



FABBRICATO F183

Comune
MANDAS

Vista zenitale

Coordinate Gauss-Boaga
Est: 1511908
Nord: 4389828

Aerogeneratore più vicino
WTG13 Distanza: 612m

Riferimenti catastali**Catasto fabbricati**

Foglio: 21
Particella: 356
Categoria: C2

Destinazione d'uso catastale
Magazzini e locali di deposito

Presunta categoria di edificio
4



Ripresa fotografica



FABBRICATO F186

Comune
MANDAS

Vista zenitale

Coordinate Gauss-Boaga
Est: 1512404
Nord: 4389129

Aerogeneratore più vicino
WTG13 Distanza: 973m

Riferimenti catastali**Catasto fabbricati**

Foglio: 21
Particella: 352
Categoria: C2

Destinazione d'uso catastale
Magazzini e locali di deposito

Presunta categoria di edificio
4



Ripresa fotografica



PARCO EOLICO "LOBADAS"
**- COMUNI DI MANDAS, SERRI, ESCOLCA,
ISILI, NURAGUS E GENONI (SU) -**

FABBRICATO F187

Comune
MANDAS

Vista zenitale

Coordinate Gauss-Boaga
Est: 1512302
Nord: 4389208

Aerogeneratore più vicino
WTG13 Distanza: 906m

Riferimenti catastali**Catasto fabbricati**

Foglio: 21
Particella: 349
Categoria: D10

Destinazione d'uso catastale
Fabbricati per funzioni produttive
connesse alle attività agricole

Presunta categoria di edificio
1



Ripresa fotografica



FABBRICATO F188

Comune
MANDAS

Vista zenitale

Coordinate Gauss-Boaga
Est: 1512577
Nord: 4391093

Aerogeneratore più vicino
WTG12 Distanza: 578m

Riferimenti catastali**Catasto fabbricati**

Foglio: 5
Particella: 47
Categoria: C6

Destinazione d'uso catastale
Stalle, scuderie, rimesse,
autorimesse (senza fine di lucro)

Presunta categoria di edificio
5



Ripresa fotografica



PARCO EOLICO "LOBADAS"
**- COMUNI DI MANDAS, SERRI, ESCOLCA,
ISILI, NURAGUS E GENONI (SU) -**

FABBRICATO F189

Comune
MANDAS

Vista zenitale

Coordinate Gauss-Boaga
Est: 1512611
Nord: 4391150

Aerogeneratore più vicino
WTG12 Distanza: 597m

Riferimenti catastali**Catasto fabbricati**

Foglio: 5
Particella: 46
Categoria: C2

Destinazione d'uso catastale
Magazzini e locali di deposito

Presunta categoria di edificio
4



Ripresa fotografica



FABBRICATO F192

Comune
MANDAS

Vista zenitale

Coordinate Gauss-Boaga
Est: 1511908
Nord: 4389817

Aerogeneratore più vicino
WTG13 Distanza: 617m

Riferimenti catastali**Catasto fabbricati**

Foglio: 21
Particella: 354
Categoria: C2

Destinazione d'uso catastale
Magazzini e locali di deposito

Presunta categoria di edificio
4



Ripresa fotografica



FABBRICATO F193

Comune
MANDAS

Vista zenitale

Coordinate Gauss-Boaga
Est: 1512132
Nord: 4390812

Aerogeneratore più vicino
WTG13 Distanza: 777m

Riferimenti catastali**Catasto fabbricati**

Foglio: 11
Particella: 493
Categoria: C2

Destinazione d'uso catastale
Magazzini e locali di deposito

Presunta categoria di edificio
4



Ripresa fotografica



FABBRICATO F194

Comune
MANDAS

Vista zenitale

Coordinate Gauss-Boaga
Est: 1511883
Nord: 4390790

Aerogeneratore più vicino
WTG13 Distanza: 896m

Riferimenti catastali**Catasto fabbricati**

Foglio: 5
Particella: 58
Categoria: C2

Destinazione d'uso catastale
Magazzini e locali di deposito

Presunta categoria di edificio
4

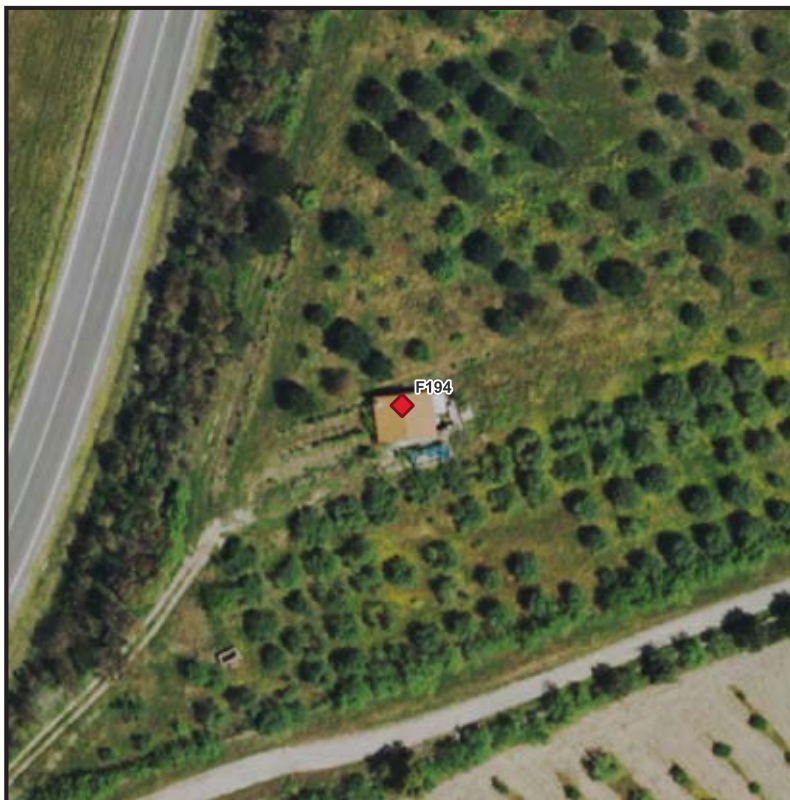

Ripresa fotografica



PARCO EOLICO "LOBADAS"
**- COMUNI DI MANDAS, SERRI, ESCOLCA,
ISILI, NURAGUS E GENONI (SU) -**

FABBRICATO F195

Comune
MANDAS

Vista zenitale

Coordinate Gauss-Boaga
Est: 1512186
Nord: 4391135

Aerogeneratore più vicino
WTG12 Distanza: 921m

Riferimenti catastali**Catasto fabbricati**

Foglio: 5
Particella: 49
Categoria: C2

Destinazione d'uso catastale
Magazzini e locali di deposito

Presunta categoria di edificio
4



Ripresa fotografica



FABBRICATO F196

Comune
ESCOLCA

Vista zenitale

Coordinate Gauss-Boaga
Est: 1512886
Nord: 4393339

Aerogeneratore più vicino
WTG8 Distanza: 994m

Riferimenti catastali

Catasto fabbricati

Foglio: 10

Particella: 239

Categoria: C2

Destinazione d'uso catastale
Magazzini e locali di deposito

Presunta categoria di edificio
2b

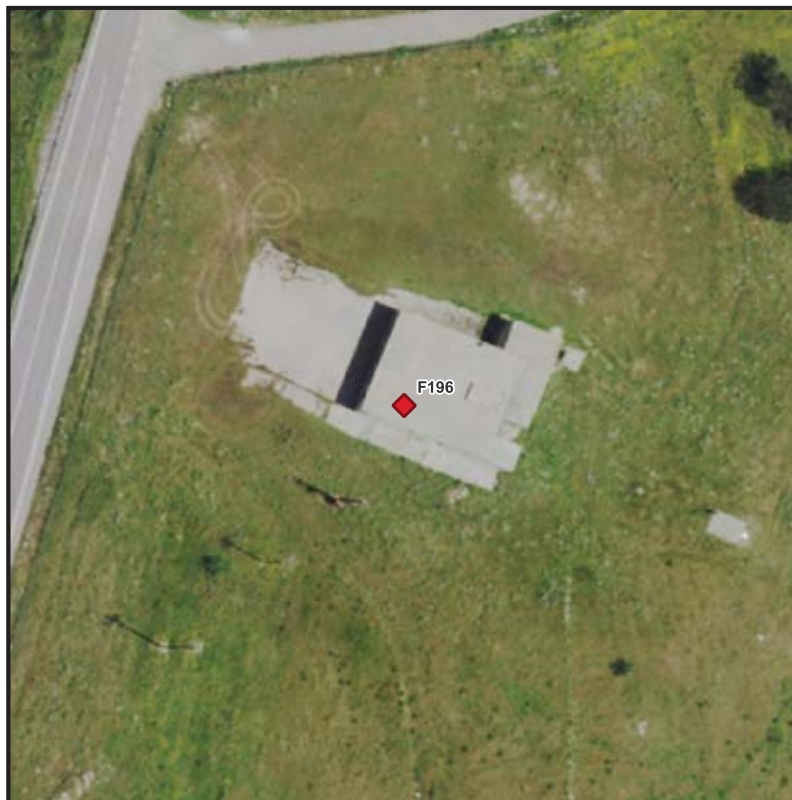

Ripresa fotografica



PARCO EOLICO "LOBADAS"
**- COMUNI DI MANDAS, SERRI, ESCOLCA,
ISILI, NURAGUS E GENONI (SU) -**

FABBRICATO F197

Comune
ESCOLCA

Vista zenitale

Coordinate Gauss-Boaga
Est: 1512857
Nord: 4392733

Aerogeneratore più vicino
WTG9 Distanza: 960m

Riferimenti catastali**Catasto fabbricati**

Foglio: 10
Particella: 236
Categoria: C6

Destinazione d'uso catastale
Stalle, scuderie, rimesse,
autorimesse (senza fine di lucro)

Presunta categoria di edificio
4



Ripresa fotografica



PARCO EOLICO "LOBADAS"
**- COMUNI DI MANDAS, SERRI, ESCOLCA,
ISILI, NURAGUS E GENONI (SU) -**

FABBRICATO F198

Comune
MANDAS

Vista zenitale

Coordinate Gauss-Boaga
Est: 1509833
Nord: 4391028

Aerogeneratore più vicino
WTG10 Distanza: 989m

Riferimenti catastali**Catasto fabbricati**

Foglio: 1
Particella: 78
Categoria: C2

Destinazione d'uso catastale
Magazzini e locali di deposito

Presunta categoria di edificio
4

**Ripresa fotografica**

PARCO EOLICO "LOBADAS"
- COMUNI DI MANDAS, SERRI, ESCOLCA,
ISILI, NURAGUS E GENONI (SU) -

FABBRICATO F200

Comune
ESCOLCA

Vista zenitale

Coordinate Gauss-Boaga
Est: 1512754
Nord: 4393644

Aerogeneratore più vicino
WTG8 Distanza: 778m

Riferimenti catastali**Catasto fabbricati**

Foglio: 5
Particella: 329
Categoria: C3

Destinazione d'uso catastale
Laboratori per arti e mestieri

Presunta categoria di edificio
2b



Ripresa fotografica



PARCO EOLICO "LOBADAS"
- COMUNI DI MANDAS, SERRI, ESCOLCA,
ISILI, NURAGUS E GENONI (SU) -

FABBRICATO F201

Comune
ESCOLCA

Vista zenitale

Coordinate Gauss-Boaga
Est: 1511999
Nord: 4393199

Aerogeneratore più vicino
WTG9 Distanza: 546m

Riferimenti catastali**Catasto fabbricati**

Foglio: 9
Particella: 239
Categoria: C2

Destinazione d'uso catastale
Magazzini e locali di deposito

Presunta categoria di edificio
Altro



Ripresa fotografica



PARCO EOLICO "LOBADAS"
**- COMUNI DI MANDAS, SERRI, ESCOLCA,
ISILI, NURAGUS E GENONI (SU) -**

FABBRICATO F202

Comune
ESCOLCA

Vista zenitale

Coordinate Gauss-Boaga
Est: 1512338
Nord: 4393365

Aerogeneratore più vicino
WTG8 Distanza: 528m

Riferimenti catastali**Catasto fabbricati**

Foglio: 9
Particella: 237
Categoria: C2

Destinazione d'uso catastale
Magazzini e locali di deposito

Presunta categoria di edificio
5



Ripresa fotografica



PARCO EOLICO "LOBADAS"
**- COMUNI DI MANDAS, SERRI, ESCOLCA,
ISILI, NURAGUS E GENONI (SU) -**

FABBRICATO F203

Comune
ESCOLCA

Vista zenitale

Coordinate Gauss-Boaga
Est: 1512398
Nord: 4393549

Aerogeneratore più vicino
WTG8 Distanza: 463m

Riferimenti catastali**Catasto fabbricati**

Foglio: 9
Particella: 235
Categoria: C2

Destinazione d'uso catastale
Magazzini e locali di deposito

Presunta categoria di edificio
4

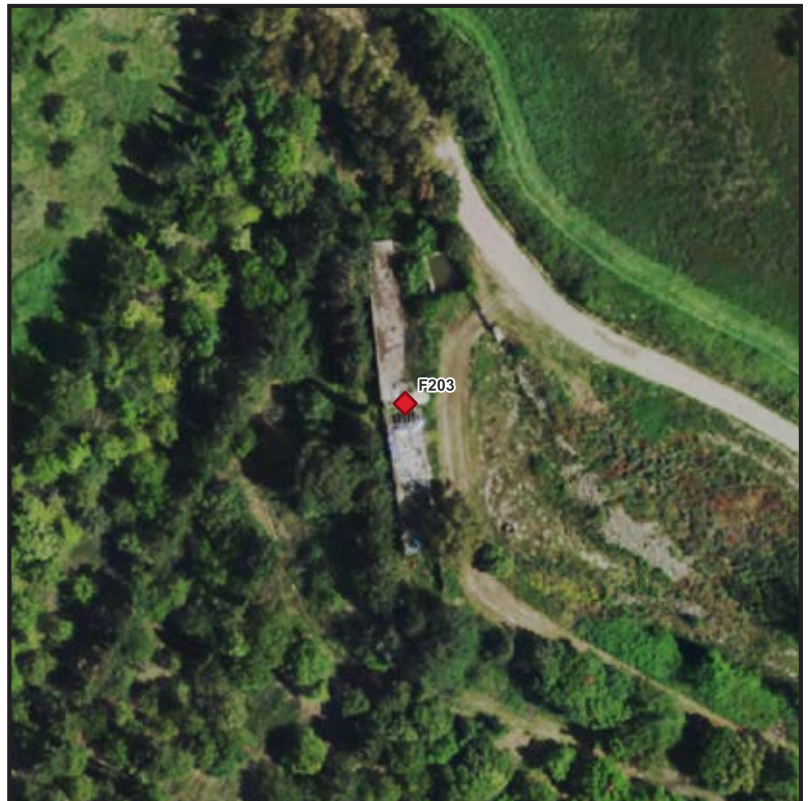

Ripresa fotografica



PARCO EOLICO "LOBADAS"
**- COMUNI DI MANDAS, SERRI, ESCOLCA,
ISILI, NURAGUS E GENONI (SU) -**

FABBRICATO F204

Comune
MANDAS

Vista zenitale

Coordinate Gauss-Boaga
Est: 1509894
Nord: 4391072

Aerogeneratore più vicino
WTG10 Distanza: 921m

Riferimenti catastali**Catasto fabbricati**

Foglio: 2
Particella: 325
Categoria: C2

Destinazione d'uso catastale
Magazzini e locali di deposito

Presunta categoria di edificio
4



Ripresa fotografica



PARCO EOLICO "LOBADAS"
**- COMUNI DI MANDAS, SERRI, ESCOLCA,
ISILI, NURAGUS E GENONI (SU) -**

FABBRICATO F207

Comune
MANDAS

Vista zenitale

Coordinate Gauss-Boaga
Est: 1511113
Nord: 4390949

Aerogeneratore più vicino
WTG11 Distanza: 879m

Riferimenti catastali**Catasto fabbricati**

Foglio: 2
Particella: 327
Categoria: C2

Destinazione d'uso catastale
Magazzini e locali di deposito

Presunta categoria di edificio
4



Ripresa fotografica



PARCO EOLICO "LOBADAS"
**- COMUNI DI MANDAS, SERRI, ESCOLCA,
ISILI, NURAGUS E GENONI (SU) -**

FABBRICATO F208

Comune
MANDAS

Vista zenitale

Coordinate Gauss-Boaga
Est: 1509717
Nord: 4391497

Aerogeneratore più vicino
WTG10 Distanza: 731m

Riferimenti catastali**Catasto fabbricati**

Foglio: 2
Particella: 323
Categoria: C2

Destinazione d'uso catastale
Magazzini e locali di deposito

Presunta categoria di edificio
1

**Ripresa fotografica**

PARCO EOLICO "LOBADAS"
**- COMUNI DI MANDAS, SERRI, ESCOLCA,
ISILI, NURAGUS E GENONI (SU) -**

FABBRICATO F209

Comune
MANDAS

Vista zenitale

Coordinate Gauss-Boaga

Est: 1509640

Nord: 4391435

Aerogeneratore più vicino

WTG10 Distanza: 829m

Riferimenti catastali

Catasto fabbricati

Foglio: 2

Particella: 331

Categoria: C6

Destinazione d'uso catastale

Stalle, scuderie, rimesse,
autorimesse (senza fine di lucro)

Presunta categoria di edificio

4



Ripresa fotografica



PARCO EOLICO "LOBADAS"
**- COMUNI DI MANDAS, SERRI, ESCOLCA,
ISILI, NURAGUS E GENONI (SU) -**

FABBRICATO F212

Comune
MANDAS

Vista zenitale

Coordinate Gauss-Boaga
Est: 1511944
Nord: 4391227

Aerogeneratore più vicino
WTG11 Distanza: 768m

Riferimenti catastali**Catasto fabbricati**

Foglio: 3
Particella: 81
Categoria: -

Destinazione d'uso catastale
Casello Ferroviario

Presunta categoria di edificio
Altro

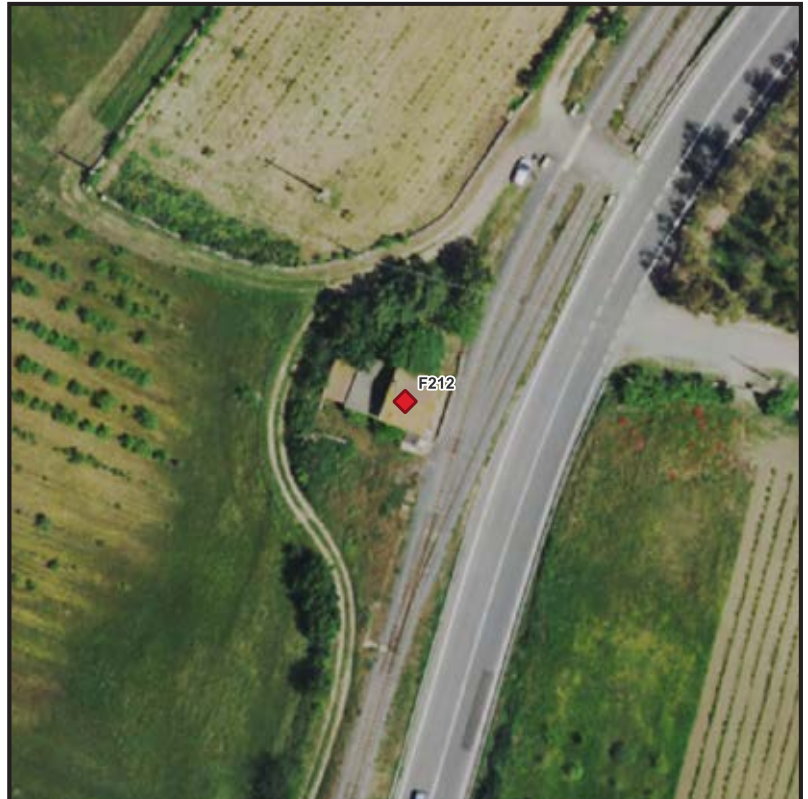

Ripresa fotografica



PARCO EOLICO "LOBADAS"
**- COMUNI DI MANDAS, SERRI, ESCOLCA,
ISILI, NURAGUS E GENONI (SU) -**

FABBRICATO F214

Comune
MANDAS

Vista zenitale

Coordinate Gauss-Boaga
Est: 1512037
Nord: 4391378

Aerogeneratore più vicino
WTG11 Distanza: 744m

Riferimenti catastali**Catasto fabbricati**

Foglio: 3
Particella: 75
Categoria: -

Destinazione d'uso catastale
Casello Ferroviario

Presunta categoria di edificio
Altro

**Ripresa fotografica**

FABBRICATO F215

Comune
MANDAS

Vista zenitale

Coordinate Gauss-Boaga
Est: 1512072
Nord: 4391525

Aerogeneratore più vicino
WTG11 Distanza: 710m

Riferimenti catastali**Catasto fabbricati**

Foglio: 3
Particella: 134
Categoria: C2

Destinazione d'uso catastale
Magazzini e locali di deposito

Presunta categoria di edificio
4



Ripresa fotografica



FABBRICATO F216

Comune
MANDAS

Vista zenitale

Coordinate Gauss-Boaga
Est: 1511260
Nord: 4390908

Aerogeneratore più vicino
WTG11 Distanza: 881m

Riferimenti catastali

Catasto fabbricati

Foglio: 2
Particella: 321
Categoria: C2

Destinazione d'uso catastale
Magazzini e locali di deposito

Presunta categoria di edificio
4



Ripresa fotografica



PARCO EOLICO "LOBADAS"
**- COMUNI DI MANDAS, SERRI, ESCOLCA,
ISILI, NURAGUS E GENONI (SU) -**

FABBRICATO F217

Comune
MANDAS

Vista zenitale

Coordinate Gauss-Boaga
Est: 1511254
Nord: 1511254

Aerogeneratore più vicino
WTG11 Distanza: 889m

Riferimenti catastali**Catasto fabbricati**

Foglio: 2
Particella: 320
Categoria: C2

Destinazione d'uso catastale
Magazzini e locali di deposito

Presunta categoria di edificio
4



Ripresa fotografica



FABBRICATO F219

Comune
MANDAS

Vista zenitale

Coordinate Gauss-Boaga
Est: 1511705
Nord: 4391067

Aerogeneratore più vicino
WTG11 Distanza: 769m

Riferimenti catastali**Catasto fabbricati**

Foglio: 3
Particella: 132
Categoria: C2

Destinazione d'uso catastale
Magazzini e locali di deposito

Presunta categoria di edificio
4



Ripresa fotografica



PARCO EOLICO "LOBADAS"
**- COMUNI DI MANDAS, SERRI, ESCOLCA,
ISILI, NURAGUS E GENONI (SU) -**

FABBRICATO F220

Comune
SERRI

Vista zenitale

Coordinate Gauss-Boaga
Est: 1513070
Nord: 4396373

Aerogeneratore più vicino
WTG4 Distanza: 575m

Riferimenti catastali**Catasto fabbricati**

Foglio: 7
Particella: 136
Categoria: C6

Destinazione d'uso catastale
Stalle, scuderie, rimesse,
autorimesse (senza fine di lucro)

Presunta categoria di edificio
3



Ripresa fotografica



FABBRICATO F222

Comune
SERRI

Vista zenitale

Coordinate Gauss-Boaga
Est: 1513876
Nord: 4394664

Aerogeneratore più vicino
WTG6 Distanza: 999m

Riferimenti catastali

Catasto fabbricati

Foglio: 10
Particella: 116
Categoria: C2

Destinazione d'uso catastale
Magazzini e locali di deposito

Presunta categoria di edificio
4



Ripresa fotografica



FABBRICATO F223

Comune
SERRI

Vista zenitale

Coordinate Gauss-Boaga
Est: 1513858
Nord: 4394669

Aerogeneratore più vicino
WTG6 Distanza: 989m

Riferimenti catastali**Catasto fabbricati**

Foglio: 10
Particella: 115
Categoria: C2

Destinazione d'uso catastale
Magazzini e locali di deposito

Presunta categoria di edificio
5



Ripresa fotografica



PARCO EOLICO "LOBADAS"
**- COMUNI DI MANDAS, SERRI, ESCOLCA,
ISILI, NURAGUS E GENONI (SU) -**

FABBRICATO F227

Comune
SERRI

Vista zenitale

Coordinate Gauss-Boaga
Est: 1512821
Nord: 4396131

Aerogeneratore più vicino
WTG4 Distanza: 904m

Riferimenti catastali**Catasto fabbricati**

Foglio: 3
Particella: 132
Categoria: C6

Destinazione d'uso catastale
Stalle, scuderie, rimesse,
autorimesse (senza fine di lucro)

Presunta categoria di edificio
3



Ripresa fotografica



PARCO EOLICO "LOBADAS"
**- COMUNI DI MANDAS, SERRI, ESCOLCA,
ISILI, NURAGUS E GENONI (SU) -**

FABBRICATO F230

Comune
MANDAS

Vista zenitale

Coordinate Gauss-Boaga
Est: 1513291
Nord: 4390463

Aerogeneratore più vicino
WTG12 Distanza: 375m

Riferimenti catastali**Catasto fabbricati**

Foglio: 13
Particella: 82
Categoria: C2

Destinazione d'uso catastale
Magazzini e locali di deposito

Presunta categoria di edificio
4



Ripresa fotografica



FABBRICATO F231

Comune
MANDAS

Vista zenitale

Coordinate Gauss-Boaga
Est: 1513280
Nord: 4390466

Aerogeneratore più vicino
WTG12 Distanza: 364m

Riferimenti catastali**Catasto fabbricati**

Foglio: 13
Particella: 84
Categoria: C2

Destinazione d'uso catastale
Magazzini e locali di deposito

Presunta categoria di edificio
4



Ripresa fotografica



PARCO EOLICO "LOBADAS"
**- COMUNI DI MANDAS, SERRI, ESCOLCA,
ISILI, NURAGUS E GENONI (SU) -**

FABBRICATO F233

Comune
MANDAS

Vista zenitale

Coordinate Gauss-Boaga
Est: 1512568
Nord: 4391328

Aerogeneratore più vicino
WTG12 Distanza: 765m

Riferimenti catastali**Catasto fabbricati**

Foglio: 4
Particella: 138
Categoria: C2

Destinazione d'uso catastale
Magazzini e locali di deposito

Presunta categoria di edificio
4



Ripresa fotografica



PARCO EOLICO "LOBADAS"
**- COMUNI DI MANDAS, SERRI, ESCOLCA,
ISILI, NURAGUS E GENONI (SU) -**

FABBRICATO F236

Comune
SERRI

Vista zenitale

Coordinate Gauss-Boaga
Est: 1512928
Nord: 4395413

Aerogeneratore più vicino
WTG6 Distanza: 714m

Riferimenti catastali

Catasto fabbricati

Foglio: 6

Particella: 167

Categoria: C2

Destinazione d'uso catastale
Magazzini e locali di deposito

Presunta categoria di edificio
4



Ripresa fotografica



PARCO EOLICO "LOBADAS"
**- COMUNI DI MANDAS, SERRI, ESCOLCA,
ISILI, NURAGUS E GENONI (SU) -**

FABBRICATO F237

Comune
SERRI

Vista zenitale

Coordinate Gauss-Boaga
Est: 1511542
Nord: 4395250

Aerogeneratore più vicino
WTG5 Distanza: 455m

Riferimenti catastali**Catasto fabbricati**

Foglio: 1
Particella: 71
Categoria: B4

Destinazione d'uso catastale
Uffici pubblici

Presunta categoria di edificio
1



Ripresa fotografica



FABBRICATO F251

Comune
MANDAS

Vista zenitale

Coordinate Gauss-Boaga
Est: 1512243
Nord: 4389698

Aerogeneratore più vicino
WTG13 Distanza: 455m

Riferimenti catastali

Catasto terreni
Foglio: 21
Particella: 364

Destinazione d'uso catastale
Vigneto

Presunta categoria di edificio
4



Ripresa fotografica



PARCO EOLICO "LOBADAS"
**- COMUNI DI MANDAS, SERRI, ESCOLCA,
ISILI, NURAGUS E GENONI (SU) -**

FABBRICATO F252

Comune
MANDAS

Vista zenitale

Coordinate Gauss-Boaga
Est: 1513100
Nord: 4390743

Aerogeneratore più vicino
WTG12 Distanza: 116m

Riferimenti catastali**Catasto terreni**

Foglio: 13
Particella: 68

Destinazione d'uso catastale
Pascolo arborato

Presunta categoria di edificio
4



Ripresa fotografica



PARCO EOLICO "LOBADAS"
**- COMUNI DI MANDAS, SERRI, ESCOLCA,
ISILI, NURAGUS E GENONI (SU) -**

FABBRICATO F253

Comune
MANDAS

Vista zenitale

Coordinate Gauss-Boaga
Est: 1513163
Nord: 4390506

Aerogeneratore più vicino
WTG12 Distanza: 251m

Riferimenti catastali

Catasto terreni

Foglio: 12
Particella: 38

Destinazione d'uso catastale
Pascolo

Presunta categoria di edificio
4



Ripresa fotografica



FABBRICATO F254

Comune
GERGEI

Vista zenitale

Coordinate Gauss-Boaga
Est: 1509886
Nord: 4391892

Aerogeneratore più vicino
WTG10 Distanza: 456m

Riferimenti catastali

Catasto terreni
Foglio: 34
Particella: 222

Destinazione d'uso catastale
Ente Urbano

Presunta categoria di edificio
4



Ripresa fotografica



PARCO EOLICO "LOBADAS"
**- COMUNI DI MANDAS, SERRI, ESCOLCA,
ISILI, NURAGUS E GENONI (SU) -**

FABBRICATO F255

Comune
GERGEI

Vista zenitale

Coordinate Gauss-Boaga
Est: 1509868
Nord: 4391918

Aerogeneratore più vicino
WTG10 Distanza: 476m

Riferimenti catastali**Catasto terreni**

Foglio: 34
Particella: 223

Destinazione d'uso catastale
Ente Urbano

Presunta categoria di edificio
Altro



Ripresa fotografica



PARCO EOLICO "LOBADAS"
**- COMUNI DI MANDAS, SERRI, ESCOLCA,
ISILI, NURAGUS E GENONI (SU) -**

FABBRICATO F256

Comune
MANDAS

Vista zenitale

Coordinate Gauss-Boaga

Est: 1510154

Nord: 4391517

Aerogeneratore più vicino

WTG10 Distanza: 406m

Riferimenti catastali

Catasto terreni

Foglio: 2

Particella: 354

Destinazione d'uso catastale

Seminativo

Presunta categoria di edificio

5



Ripresa fotografica



FABBRICATO F257

Comune
ESCOLCA

Vista zenitale

Coordinate Gauss-Boaga
Est: 1512148
Nord: 4392740

Aerogeneratore più vicino
WTG9 Distanza: 261m

Riferimenti catastali

Catasto terreni

Foglio: 9
Particella: 169

Destinazione d'uso catastale
Vigneto - Pascolo cespugliato

Presunta categoria di edificio
3



Ripresa fotografica



PARCO EOLICO "LOBADAS"
**- COMUNI DI MANDAS, SERRI, ESCOLCA,
ISILI, NURAGUS E GENONI (SU) -**

FABBRICATO F258

Comune
ESCOLCA

Vista zenitale

Coordinate Gauss-Boaga

Est: 1512264

Nord: 4393535

Aerogeneratore più vicino

WTG8 Distanza: 358m

Riferimenti catastali

Catasto terreni

Foglio: 9

Particella: 196

Destinazione d'uso catastale

Uliveto

Presunta categoria di edificio

5



Ripresa fotografica



FABBRICATO F259

Comune
ESCOLCA

Vista zenitale

Coordinate Gauss-Boaga
Est: 1511888
Nord: 4393967

Aerogeneratore più vicino
WTG8 Distanza: 230m

Riferimenti catastali

Catasto terreni
Foglio: 5
Particella: 64

Destinazione d'uso catastale
Seminativo - Pascolo arborato

Presunta categoria di edificio
5



Ripresa fotografica



FABBRICATO F260

Comune
SERRI

Vista zenitale

Coordinate Gauss-Boaga
Est: 1511371
Nord: 4395309

Aerogeneratore più vicino
WTG5 Distanza: 436m

Riferimenti catastali

Catasto terreni

Foglio: 1
Particella: 30

Destinazione d'uso catastale
Pascolo

Presunta categoria di edificio
4



Ripresa fotografica



PARCO EOLICO "LOBADAS"
**- COMUNI DI MANDAS, SERRI, ESCOLCA,
ISILI, NURAGUS E GENONI (SU) -**

FABBRICATO F261

Comune
SERRI

Vista zenitale

Coordinate Gauss-Boaga
Est: 1511849
Nord: 4395416

Aerogeneratore più vicino
WTG5 Distanza: 413m

Riferimenti catastali**Catasto fabbricati**

Foglio: 6
Particella: 171
Categoria: C2

Destinazione d'uso catastale
Magazzini e locali di deposito

Presunta categoria di edificio
4



Ripresa fotografica



FABBRICATO F262

Comune
SERRI

Vista zenitale

Coordinate Gauss-Boaga
Est: 1511860
Nord: 4395380

Aerogeneratore più vicino
WTG5 Distanza: 446m

Riferimenti catastali**Catasto fabbricati**

Foglio: 6
Particella: 170
Categoria: D10

Destinazione d'uso catastale
Fabbricati per funzioni produttive
connesse alle attività agricole

Presunta categoria di edificio
4



Ripresa fotografica



FABBRICATO F263

Comune
ISILI

Vista zenitale

Coordinate Gauss-Boaga
Est: 1510879
Nord: 4397024

Aerogeneratore più vicino
WTG3 Distanza: 273m

Riferimenti catastali**Catasto fabbricati**

Foglio: 55
Particella: 90
Categoria: C2

Destinazione d'uso catastale
Magazzini e locali di deposito

Presunta categoria di edificio
4



Ripresa fotografica



FABBRICATO F264

Comune
ISILI

Vista zenitale

Coordinate Gauss-Boaga
Est: 1512209
Nord: 4398776

Aerogeneratore più vicino
WTG1 Distanza: 717m

Riferimenti catastali**Catasto fabbricati**

Foglio: 44
Particella: 85
Categoria: F2

Destinazione d'uso catastale
Unità collabenti

Presunta categoria di edificio
4



Ripresa fotografica



FABBRICATO F265

Comune
ISILI

Vista zenitale

Coordinate Gauss-Boaga
Est: 1512366
Nord: 4398632

Aerogeneratore più vicino
WTG1 Distanza: 631m

Riferimenti catastali

Catasto terreni

Foglio: 44
Particella: 2

Destinazione d'uso catastale
Seminativo

Presunta categoria di edificio
5



Ripresa fotografica



PARCO EOLICO "LOBADAS"
**- COMUNI DI MANDAS, SERRI, ESCOLCA,
ISILI, NURAGUS E GENONI (SU) -**

FABBRICATO F266

Comune
ISILI

Vista zenitale

Coordinate Gauss-Boaga
Est: 1511297
Nord: 4398368

Aerogeneratore più vicino
WTG1 Distanza: 834m

Riferimenti catastali

Catasto terreni

Foglio: 43

Particella: 46

Destinazione d'uso catastale
Seminativo

Presunta categoria di edificio
4

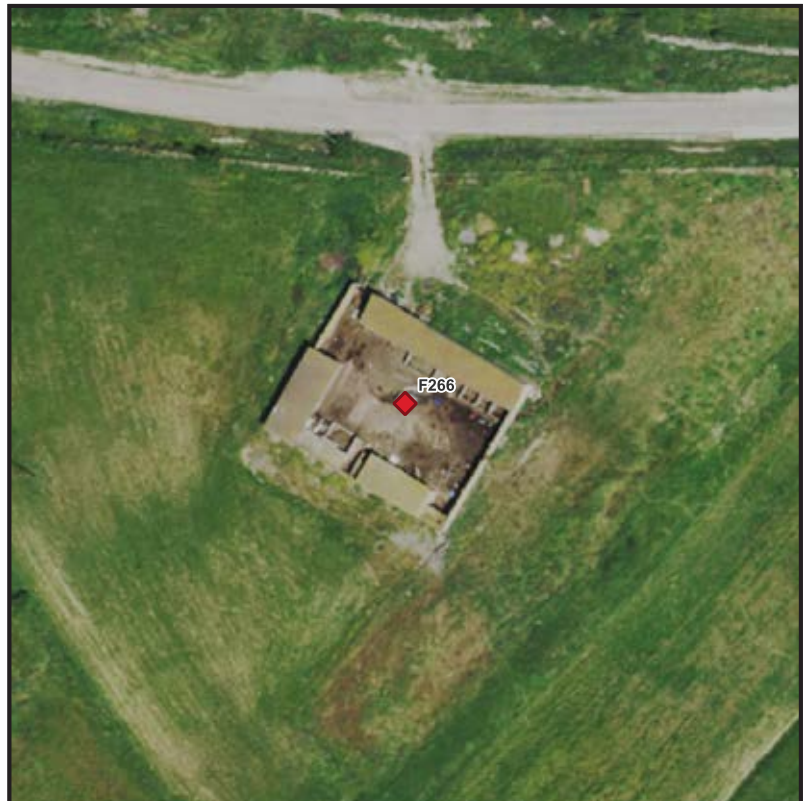

Ripresa fotografica



FABBRICATO F267

Comune
ISILI

Vista zenitale

Coordinate Gauss-Boaga
Est: 1511184
Nord: 4398029

Aerogeneratore più vicino
WTG1 Distanza: 893m

Riferimenti catastali

Catasto fabbricati

Foglio: 51

Particella: 78

Categoria: A2

Destinazione d'uso catastale
Abitazioni di tipo civile

Presunta categoria di edificio
1

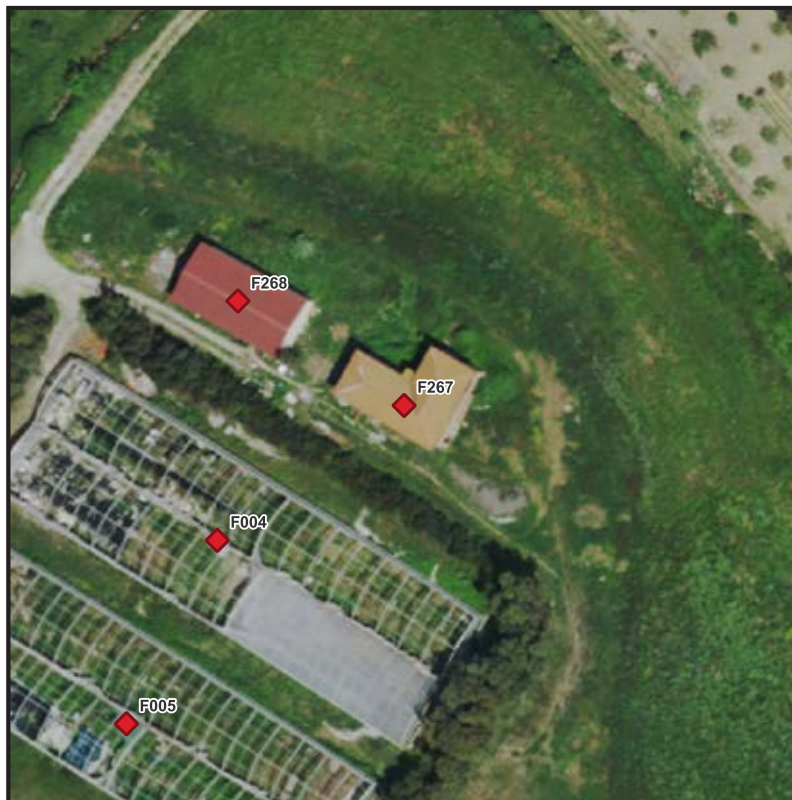

Ripresa fotografica



PARCO EOLICO "LOBADAS"
**- COMUNI DI MANDAS, SERRI, ESCOLCA,
ISILI, NURAGUS E GENONI (SU) -**

FABBRICATO F268

Comune
ISILI

Vista zenitale

Coordinate Gauss-Boaga
Est: 1511162
Nord: 4398043

Aerogeneratore più vicino
WTG1 Distanza: 915m

Riferimenti catastali**Catasto fabbricati**

Foglio: 51
Particella: 79
Categoria: D10

Destinazione d'uso catastale
Fabbricati per funzioni produttive
connesse alle attività agricole

Presunta categoria di edificio
4



Ripresa fotografica



PARCO EOLICO "LOBADAS"
**- COMUNI DI MANDAS, SERRI, ESCOLCA,
ISILI, NURAGUS E GENONI (SU) -**

FABBRICATO F269

Comune
ISILI

Vista zenitale

Coordinate Gauss-Boaga
Est: 1511079
Nord: 4398056

Aerogeneratore più vicino
WTG1 Distanza: 997m

Riferimenti catastali**Catasto fabbricati**

Foglio: 51
Particella: 90
Categoria: A7

Destinazione d'uso catastale
Abitazioni in villini

Presunta categoria di edificio
1



Ripresa fotografica



FABBRICATO F270

Comune
ISILI

Vista zenitale

Coordinate Gauss-Boaga
Est: 1511109
Nord: 4398008

Aerogeneratore più vicino
WTG1 Distanza: 970m

Riferimenti catastali

Catasto fabbricati

Foglio: 51
Particella: 80
Categoria: D10

Destinazione d'uso catastale
Fabbricati per funzioni produttive
connesse alle attività agricole

Presunta categoria di edificio
4



Ripresa fotografica



PARCO EOLICO "LOBADAS"
**- COMUNI DI MANDAS, SERRI, ESCOLCA,
ISILI, NURAGUS E GENONI (SU) -**

FABBRICATO F271

Comune
SERRI

Vista zenitale

Coordinate Gauss-Boaga
Est: 1513704
Nord: 4397888

Aerogeneratore più vicino
WTG2 Distanza: 617m

Riferimenti catastali**Catasto fabbricati**

Foglio: 4
Particella: 98
Categoria: D10

Destinazione d'uso catastale
Fabbricati per funzioni produttive
connesse alle attività agricole

Presunta categoria di edificio
5



Ripresa fotografica



PARCO EOLICO "LOBADAS"
**- COMUNI DI MANDAS, SERRI, ESCOLCA,
ISILI, NURAGUS E GENONI (SU) -**

FABBRICATO F272

Comune
SERRI

Vista zenitale

Coordinate Gauss-Boaga
Est: 1513713
Nord: 4397751

Aerogeneratore più vicino
WTG2 Distanza: 637m

Riferimenti catastali**Catasto fabbricati**

Foglio: 4
Particella: 110
Categoria: C2

Destinazione d'uso catastale
Magazzini e locali di deposito

Presunta categoria di edificio
4



Ripresa fotografica



FABBRICATO F273

Comune
ISILI

Vista zenitale

Coordinate Gauss-Boaga
Est: 1512517
Nord: 4397538

Aerogeneratore più vicino
WTG2 Distanza: 662m

Riferimenti catastali**Catasto terreni**

Foglio: 52
Particella: 43

Destinazione d'uso catastale
Seminativo - Pascolo arborato

Presunta categoria di edificio
5



Ripresa fotografica



PARCO EOLICO "LOBADAS"
- COMUNI DI MANDAS, SERRI, ESCOLCA,
ISILI, NURAGUS E GENONI (SU) -

FABBRICATO F274

Comune
SERRI

Vista zenitale

Coordinate Gauss-Boaga
Est: 1513857
Nord: 4397425

Aerogeneratore più vicino
WTG4 Distanza: 881m

Riferimenti catastali

Catasto terreni
Foglio: 5
Particella: 53

Destinazione d'uso catastale
Ente Urbano

Presunta categoria di edificio
4



Ripresa fotografica



FABBRICATO F275

Comune
SERRI

Vista zenitale

Coordinate Gauss-Boaga
Est: 1513843
Nord: 4397413

Aerogeneratore più vicino
WTG4 Distanza: 865m

Riferimenti catastali

Catasto terreni
Foglio: 5
Particella: 54

Destinazione d'uso catastale
Ente Urbano

Presunta categoria di edificio
4



Ripresa fotografica



PARCO EOLICO "LOBADAS"
**- COMUNI DI MANDAS, SERRI, ESCOLCA,
ISILI, NURAGUS E GENONI (SU) -**

FABBRICATO F276

Comune
SERRI

Vista zenitale

Coordinate Gauss-Boaga
Est: 1513828
Nord: 4397397

Aerogeneratore più vicino
WTG4 Distanza: 845m

Riferimenti catastali

Catasto terreni

Foglio: 5
Particella: 55

Destinazione d'uso catastale
Ente Urbano

Presunta categoria di edificio
4

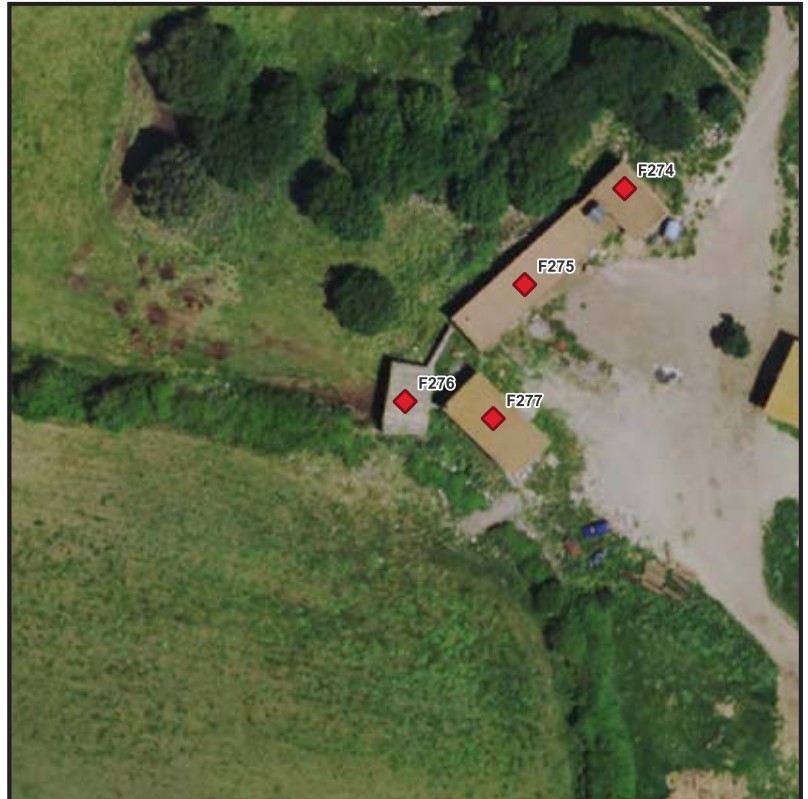

Ripresa fotografica



PARCO EOLICO "LOBADAS"
- COMUNI DI MANDAS, SERRI, ESCOLCA,
ISILI, NURAGUS E GENONI (SU) -

FABBRICATO F277

Comune
SERRI

Vista zenitale

Coordinate Gauss-Boaga
Est: 1513839
Nord: 4397395

Aerogeneratore più vicino
WTG4 Distanza: 846m

Riferimenti catastali

Catasto terreni

Foglio: 5
Particella: 56

Destinazione d'uso catastale
Ente Urbano

Presunta categoria di edificio
4

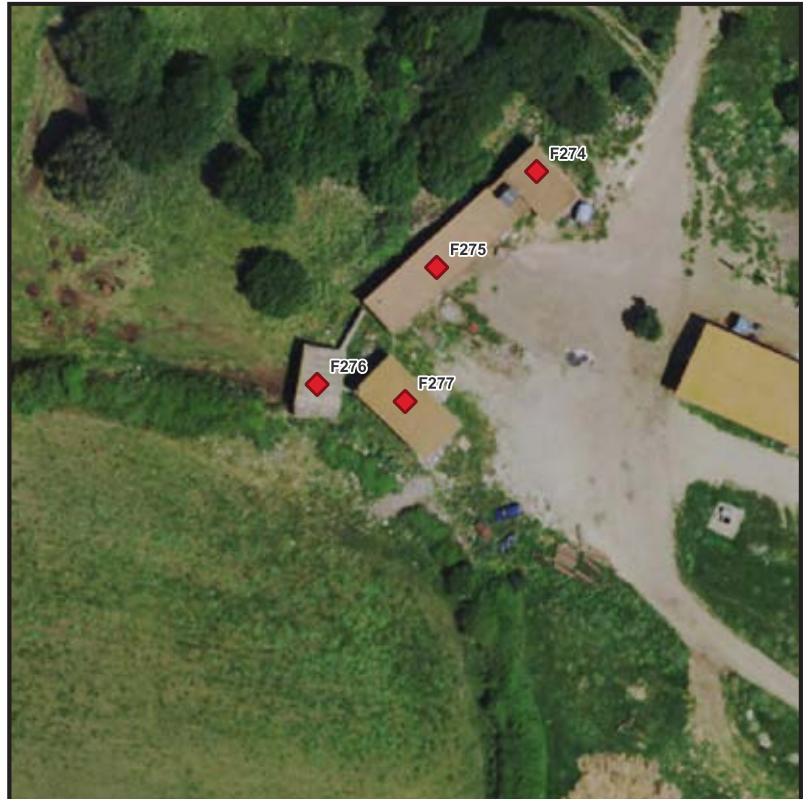

Ripresa fotografica



PARCO EOLICO "LOBADAS"
**- COMUNI DI MANDAS, SERRI, ESCOLCA,
ISILI, NURAGUS E GENONI (SU) -**

FABBRICATO F278

Comune
ISILI

Vista zenitale

Coordinate Gauss-Boaga
Est: 1511818
Nord: 4397466

Aerogeneratore più vicino
WTG1 Distanza: 657m

Riferimenti catastali

Catasto terreni

Foglio: 51
Particella: 2

Destinazione d'uso catastale
Seminativi

Presunta categoria di edificio
5



Ripresa fotografica



PARCO EOLICO "LOBADAS"
**- COMUNI DI MANDAS, SERRI, ESCOLCA,
ISILI, NURAGUS E GENONI (SU) -**

FABBRICATO F279

Comune
ISILI

Vista zenitale

Coordinate Gauss-Boaga
Est: 1511071
Nord: 4397496

Aerogeneratore più vicino
WTG3 Distanza: 652m

Riferimenti catastali**Catasto fabbricati**

Foglio: 51
Particella: 63
Categoria: E1

Destinazione d'uso catastale
Stazioni per servizi di trasporto,
terrestri, marittimi ed aerei

Presunta categoria di edificio
Altro

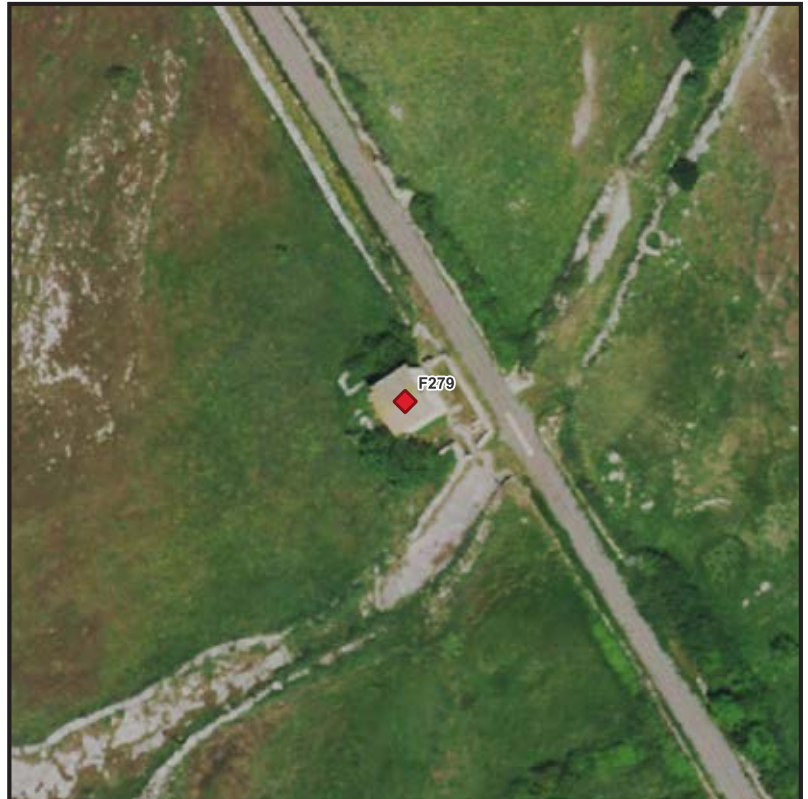

Ripresa fotografica



PARCO EOLICO "LOBADAS"
**- COMUNI DI MANDAS, SERRI, ESCOLCA,
ISILI, NURAGUS E GENONI (SU) -**

FABBRICATO F280

Comune
ISILI

Vista zenitale

Coordinate Gauss-Boaga
Est: 1510604
Nord: 4397928

Aerogeneratore più vicino
WTG3 Distanza: 888m

Riferimenti catastali**Catasto fabbricati**

Foglio: 50
Particella: 536
Categoria: D10

Destinazione d'uso catastale
Fabbricati per funzioni produttive
connesse alle attività agricole

Presunta categoria di edificio
3



Ripresa fotografica



PARCO EOLICO "LOBADAS"
**- COMUNI DI MANDAS, SERRI, ESCOLCA,
ISILI, NURAGUS E GENONI (SU) -**

FABBRICATO F281

Comune
ISILI

Vista zenitale

Coordinate Gauss-Boaga
Est: 1510587
Nord: 4397914

Aerogeneratore più vicino
WTG3 Distanza: 875m

Riferimenti catastali**Catasto fabbricati**

Foglio: 50
Particella: 537
Categoria: D10

Destinazione d'uso catastale
Fabbricati per funzioni produttive
connesse alle attività agricole

Presunta categoria di edificio
4



Ripresa fotografica



PARCO EOLICO "LOBADAS"
**- COMUNI DI MANDAS, SERRI, ESCOLCA,
ISILI, NURAGUS E GENONI (SU) -**

FABBRICATO F282

Comune
ISILI

Vista zenitale

Coordinate Gauss-Boaga
Est: 1510492
Nord: 4397828

Aerogeneratore più vicino
WTG3 Distanza: 797m

Riferimenti catastali**Catasto fabbricati**

Foglio: 50
Particella: 539
Categoria: D10

Destinazione d'uso catastale
Fabbricati per funzioni produttive
connesse alle attività agricole

Presunta categoria di edificio
3



Ripresa fotografica



FABBRICATO F283

Comune
ISILI

Vista zenitale

Coordinate Gauss-Boaga
Est: 1509930
Nord: 4397756

Aerogeneratore più vicino
WTG3 Distanza: 985m

Riferimenti catastali**Catasto fabbricati**

Foglio: 50
Particella: 648
Categoria: F2

Destinazione d'uso catastale
Unità collabenti

Presunta categoria di edificio
3



Ripresa fotografica



FABBRICATO F284

Comune
SERRI

Vista zenitale

Coordinate Gauss-Boaga
Est: 1511369
Nord: 4396493

Aerogeneratore più vicino
WTG5 Distanza: 810m

Riferimenti catastali

Catasto terreni
Foglio: 2
Particella: 20

Destinazione d'uso catastale
Pascolo arborato

Presunta categoria di edificio
4



Ripresa fotografica



FABBRICATO F285

Comune
ISILI

Vista zenitale

Coordinate Gauss-Boaga
Est: 1512563
Nord: 4397962

Aerogeneratore più vicino
WTG1 Distanza: 498m

Riferimenti catastali

Catasto terreni
Foglio: 52
Particella: 101

Destinazione d'uso catastale
Pascolo

Presunta categoria di edificio
5



Ripresa fotografica



PARCO EOLICO "LOBADAS"
**- COMUNI DI MANDAS, SERRI, ESCOLCA,
ISILI, NURAGUS E GENONI (SU) -**

FABBRICATO F286

Comune
ISILI

Vista zenitale

Coordinate Gauss-Boaga
Est: 1512671
Nord: 4397999

Aerogeneratore più vicino
WTG2 Distanza: 435m

Riferimenti catastali

Catasto terreni

Foglio: 52

Particella: 103

Destinazione d'uso catastale
Seminativo

Presunta categoria di edificio
Altro

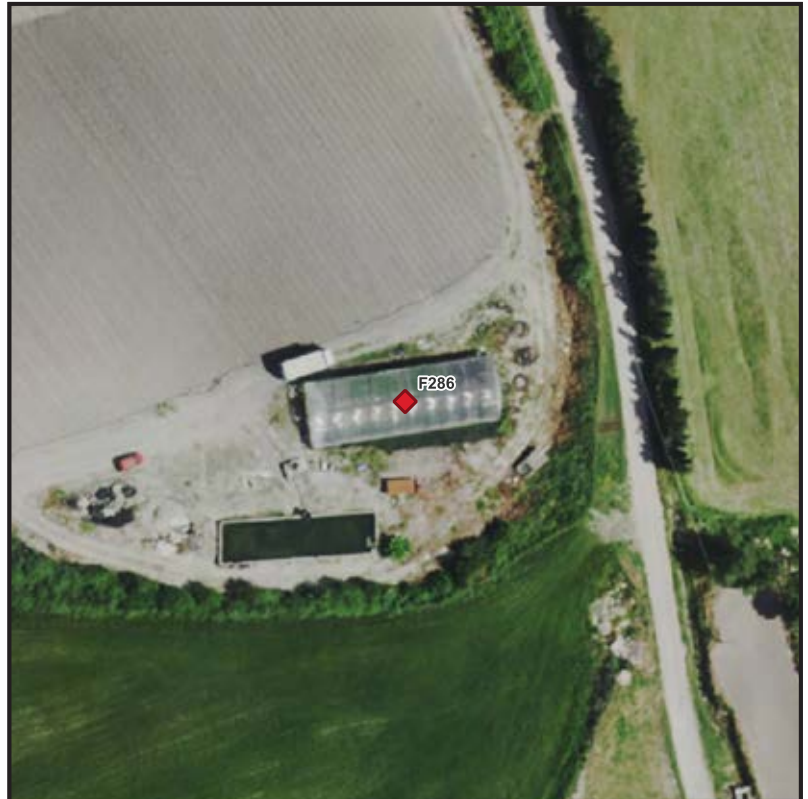

Ripresa fotografica



PARCO EOLICO "LOBADAS"
**- COMUNI DI MANDAS, SERRI, ESCOLCA,
ISILI, NURAGUS E GENONI (SU) -**

FABBRICATO F287

Comune
SERRI

Vista zenitale

Coordinate Gauss-Boaga
Est: 1513833
Nord: 4397453

Aerogeneratore più vicino
WTG2 Distanza: 855m

Riferimenti catastali

Catasto terreni

Foglio: 5
Particella: 13

Destinazione d'uso catastale
Seminativo - Pascolo

Presunta categoria di edificio
4



Ripresa fotografica



PARCO EOLICO "LOBADAS"
**- COMUNI DI MANDAS, SERRI, ESCOLCA,
ISILI, NURAGUS E GENONI (SU) -**

FABBRICATO F288

Comune
SERRI

Vista zenitale

Coordinate Gauss-Boaga
Est: 1513846
Nord: 4397480

Aerogeneratore più vicino
WTG2 Distanza: 855m

Riferimenti catastali**Catasto terreni**

Foglio: 5
Particella: 13

Destinazione d'uso catastale
Seminativo - Pascolo

Presunta categoria di edificio
4



Ripresa fotografica



FABBRICATO F289

Comune
SERRI

Vista zenitale

Coordinate Gauss-Boaga
Est: 1512210
Nord: 4395713

Aerogeneratore più vicino
WTG5 Distanza: 655m

Riferimenti catastali**Catasto fabbricati**

Foglio: 6
Particella: 1
Categoria: E3

Destinazione d'uso catastale
Costruzioni e fabbricati per speciali
esigenze pubbliche

Presunta categoria di edificio
Altro



Ripresa fotografica



PARCO EOLICO "LOBADAS"
**- COMUNI DI MANDAS, SERRI, ESCOLCA,
ISILI, NURAGUS E GENONI (SU) -**

FABBRICATO F290

Comune
SERRI

Vista zenitale

Coordinate Gauss-Boaga
Est: 1511900
Nord: 4395144

Aerogeneratore più vicino
WTG5 Distanza: 659m

Riferimenti catastali**Catasto fabbricati**

Foglio: 6
Particella: 153
Categoria: C2

Destinazione d'uso catastale
Magazzini e locali di deposito

Presunta categoria di edificio
4



Ripresa fotografica



PARCO EOLICO "LOBADAS"
**- COMUNI DI MANDAS, SERRI, ESCOLCA,
ISILI, NURAGUS E GENONI (SU) -**

FABBRICATO F291

Comune
SERRI

Vista zenitale

Coordinate Gauss-Boaga
Est: 1511906
Nord: 4394994

Aerogeneratore più vicino
WTG5 Distanza: 793m

Riferimenti catastali

Catasto terreni

Foglio: 6
Particella: 155

Destinazione d'uso catastale
Ente Urbano

Presunta categoria di edificio
4



Ripresa fotografica



PARCO EOLICO "LOBADAS"
- COMUNI DI MANDAS, SERRI, ESCOLCA,
ISILI, NURAGUS E GENONI (SU) -

FABBRICATO F292

Comune
SERRI

Vista zenitale

Coordinate Gauss-Boaga
Est: 1511931
Nord: 4394985

Aerogeneratore più vicino
WTG5 Distanza: 812m

Riferimenti catastali**Catasto fabbricati**

Foglio: 6
Particella: 156
Categoria: D10

Destinazione d'uso catastale
Fabbricati per funzioni produttive
connesse alle attività agricole

Presunta categoria di edificio
3



Ripresa fotografica



PARCO EOLICO "LOBADAS"
**- COMUNI DI MANDAS, SERRI, ESCOLCA,
ISILI, NURAGUS E GENONI (SU) -**

FABBRICATO F293

Comune
SERRI

Vista zenitale

Coordinate Gauss-Boaga
Est: 1511808
Nord: 4394940

Aerogeneratore più vicino
WTG5 Distanza: 806m

Riferimenti catastali

Catasto terreni

Foglio: 6
Particella: A

Destinazione d'uso catastale
Ente Urbano

Presunta categoria di edificio
5



Ripresa fotografica



PARCO EOLICO "LOBADAS"
**- COMUNI DI MANDAS, SERRI, ESCOLCA,
ISILI, NURAGUS E GENONI (SU) -**

FABBRICATO F294

Comune
ESCOLCA

Vista zenitale

Coordinate Gauss-Boaga
Est: 1512203
Nord: 4394424

Aerogeneratore più vicino
WTG8 Distanza: 701m

Riferimenti catastali**Catasto fabbricati**

Foglio: 5
Particella: 328
Categoria: C2 - F3

Destinazione d'uso catastale

Magazzini e locali di deposito - Unità
in corso di costruzione

Presunta categoria di edificio

4

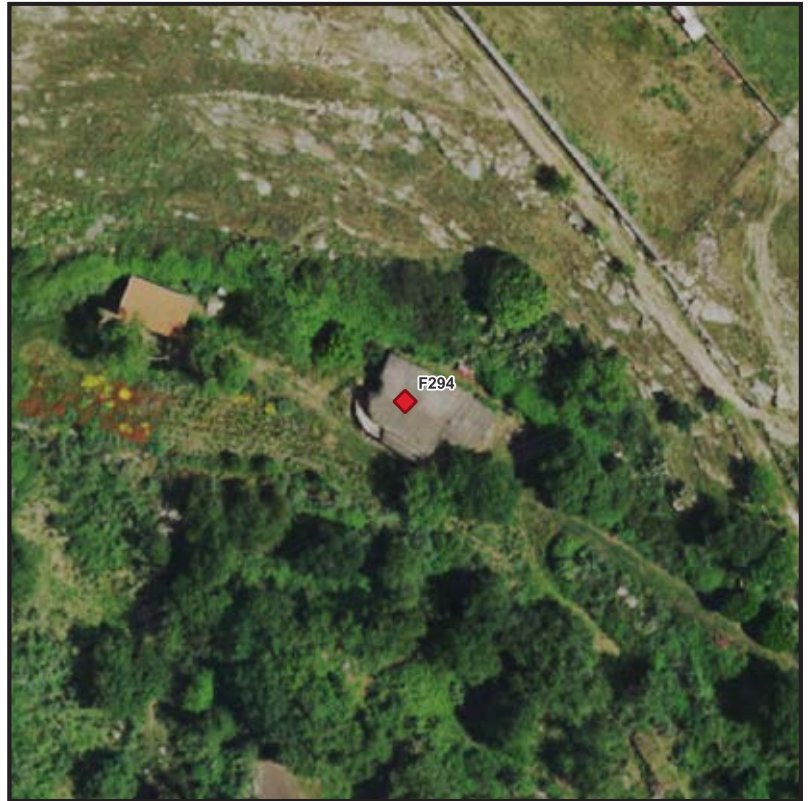

Ripresa fotografica



FABBRICATO F295

Comune
SERRI

Vista zenitale

Coordinate Gauss-Boaga
Est: 1512378
Nord: 4394303

Aerogeneratore più vicino
WTG8 Distanza: 673m

Riferimenti catastali

Catasto fabbricati

Foglio: 9

Particella: 674

Categoria: A2

Destinazione d'uso catastale
Abitazioni di tipo civile

Presunta categoria di edificio
1



Ripresa fotografica



FABBRICATO F296

Comune
ESCOLCA

Vista zenitale

Coordinate Gauss-Boaga
Est: 1512790
Nord: 4393497

Aerogeneratore più vicino
WTG8 Distanza: 847m

Riferimenti catastali

Catasto terreni
Foglio: 5
Particella: 326

Destinazione d'uso catastale
Pascolo

Presunta categoria di edificio
4



Ripresa fotografica



FABBRICATO F297

Comune
ESCOLCA

Vista zenitale

Coordinate Gauss-Boaga
Est: 1512793
Nord: 4393334

Aerogeneratore più vicino
WTG8 Distanza: 914m

Riferimenti catastali**Catasto fabbricati**

Foglio: 9
Particella: 233
Categoria: F3

Destinazione d'uso catastale
Unità in corso di costruzione

Presunta categoria di edificio
5



Ripresa fotografica



PARCO EOLICO "LOBADAS"
**- COMUNI DI MANDAS, SERRI, ESCOLCA,
ISILI, NURAGUS E GENONI (SU) -**

FABBRICATO F298

Comune
ESCOLCA

Vista zenitale

Coordinate Gauss-Boaga

Est: 1511315

Nord: 4393522

Aerogeneratore più vicino

WTG8 Distanza: 710m

Riferimenti catastali

Catasto terreni

Foglio: 7

Particella: 9

Destinazione d'uso catastale

Fabbricato rurale

Presunta categoria di edificio

5



Ripresa fotografica



PARCO EOLICO "LOBADAS"
**- COMUNI DI MANDAS, SERRI, ESCOLCA,
ISILI, NURAGUS E GENONI (SU) -**

FABBRICATO F299

Comune
ESCOLCA

Vista zenitale

Coordinate Gauss-Boaga
Est: 1511098
Nord: 4393457

Aerogeneratore più vicino
WTG8 Distanza: 935m

Riferimenti catastali**Catasto terreni**

Foglio: 7
Particella: 25

Destinazione d'uso catastale
Uliveto

Presunta categoria di edificio
5



Ripresa fotografica



PARCO EOLICO "LOBADAS"
**- COMUNI DI MANDAS, SERRI, ESCOLCA,
ISILI, NURAGUS E GENONI (SU) -**

FABBRICATO F300

Comune
MANDAS

Vista zenitale

Coordinate Gauss-Boaga
Est: 1510537
Nord: 4391071

Aerogeneratore più vicino
WTG10 Distanza: 829m

Riferimenti catastali**Catasto fabbricati**

Foglio: 2
Particella: 330
Categoria: F2

Destinazione d'uso catastale
Unità collabenti

Presunta categoria di edificio
4

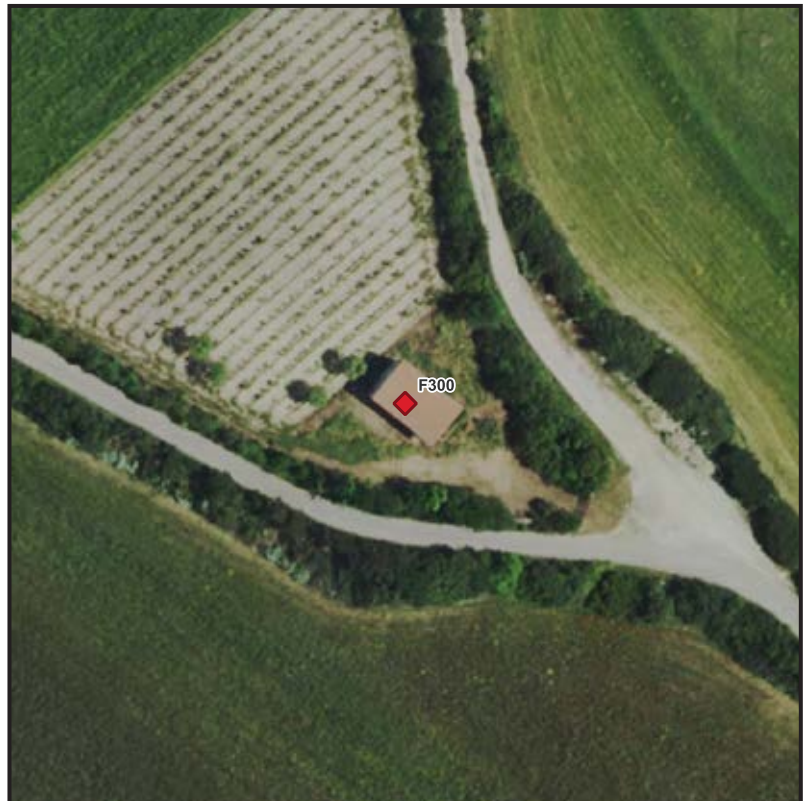

Ripresa fotografica



PARCO EOLICO "LOBADAS"
**- COMUNI DI MANDAS, SERRI, ESCOLCA,
ISILI, NURAGUS E GENONI (SU) -**

FABBRICATO F301

Comune
MANDAS

Vista zenitale

Coordinate Gauss-Boaga
Est: 1511243
Nord: 4390845

Aerogeneratore più vicino
WTG11 Distanza: 946m

Riferimenti catastali**Catasto fabbricati**

Foglio: 10
Particella: 528
Categoria: C2

Destinazione d'uso catastale
Magazzini e locali di deposito

Presunta categoria di edificio
4



Ripresa fotografica



PARCO EOLICO "LOBADAS"
**- COMUNI DI MANDAS, SERRI, ESCOLCA,
ISILI, NURAGUS E GENONI (SU) -**

FABBRICATO F302

Comune
ESCOLCA

Vista zenitale

Coordinate Gauss-Boaga

Est: 1511948

Nord: 4391805

Aerogeneratore più vicino

WTG11 Distanza: 540m

Riferimenti catastali

Catasto terreni

Foglio: 11

Particella: 66

Destinazione d'uso catastale

Seminativo - Pascolo arborato

Presunta categoria di edificio

4



Ripresa fotografica



FABBRICATO F303

Comune
MANDAS

Vista zenitale

Coordinate Gauss-Boaga
Est: 1511686
Nord: 4389942

Aerogeneratore più vicino
WTG13 Distanza: 786m

Riferimenti catastali**Catasto fabbricati**

Foglio: 11
Particella: 477
Categoria: C2

Destinazione d'uso catastale
Magazzini e locali di deposito

Presunta categoria di edificio
4

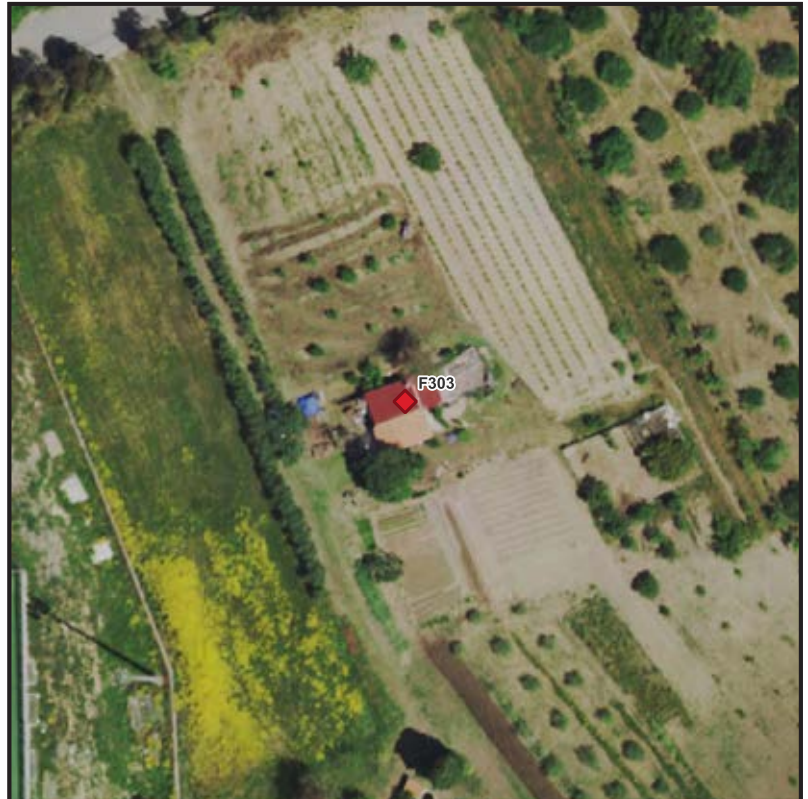

Ripresa fotografica



PARCO EOLICO "LOBADAS"
**- COMUNI DI MANDAS, SERRI, ESCOLCA,
ISILI, NURAGUS E GENONI (SU) -**

FABBRICATO F304

Comune
MANDAS

Vista zenitale

Coordinate Gauss-Boaga
Est: 1511624
Nord: 4389963

Aerogeneratore più vicino
WTG13 Distanza: 843m

Riferimenti catastali

Catasto fabbricati

Foglio: 11

Particella: 519

Categoria: D6-D1

Destinazione d'uso catastale

Fabbricati e locali per esercizi sportivi (con fine di lucro) - Opifici

Presunta categoria di edificio
2b



Ripresa fotografica



PARCO EOLICO "LOBADAS"
**- COMUNI DI MANDAS, SERRI, ESCOLCA,
ISILI, NURAGUS E GENONI (SU) -**

FABBRICATO F305

Comune
MANDAS

Vista zenitale

Coordinate Gauss-Boaga
Est: 1512391
Nord: 4389299

Aerogeneratore più vicino
WTG13 Distanza: 804m

Riferimenti catastali**Catasto terreni**

Foglio: 21
Particella: 124

Destinazione d'uso catastale
Seminativo - Pascolo

Presunta categoria di edificio
4



Ripresa fotografica



PARCO EOLICO "LOBADAS"
**- COMUNI DI MANDAS, SERRI, ESCOLCA,
ISILI, NURAGUS E GENONI (SU) -**

FABBRICATO F315

Comune
SERRI

Vista zenitale

Coordinate Gauss-Boaga
Est: 1514442
Nord: 4395755

Aerogeneratore più vicino
WTG6 Distanza: 843m

Riferimenti catastali**Catasto fabbricati**

Foglio: 11
Particella: 112
Categoria: F2

Destinazione d'uso catastale
Unità collabenti

Presunta categoria di edificio
4



Ripresa fotografica



FABBRICATO F316

Comune
SERRI

Vista zenitale

Coordinate Gauss-Boaga
Est: 1514244
Nord: 4395777

Aerogeneratore più vicino
WTG6 Distanza: 653m

Riferimenti catastali**Catasto terreni**

Foglio: 8
Particella: 85

Destinazione d'uso catastale
Seminativo

Presunta categoria di edificio
4



Ripresa fotografica



FABBRICATO F317

Comune
SERRI

Vista zenitale

Coordinate Gauss-Boaga
Est: 1514406
Nord: 4395716

Aerogeneratore più vicino
WTG6 Distanza: 802m

Riferimenti catastali**Catasto fabbricati**

Foglio: 11
Particella: 113
Categoria: F2

Destinazione d'uso catastale
Unità collabenti

Presunta categoria di edificio
4



Ripresa fotografica



PARCO EOLICO "LOBADAS"
**- COMUNI DI MANDAS, SERRI, ESCOLCA,
ISILI, NURAGUS E GENONI (SU) -**

FABBRICATO F318

Comune
SERRI

Vista zenitale

Coordinate Gauss-Boaga
Est: 1513098
Nord: 4395577

Aerogeneratore più vicino
WTG6 Distanza: 514m

Riferimenti catastali

Catasto terreni

Foglio: 10

Particella: 101

Destinazione d'uso catastale
Ente Urbano

Presunta categoria di edificio
4



Ripresa fotografica



PARCO EOLICO "LOBADAS"
**- COMUNI DI MANDAS, SERRI, ESCOLCA,
ISILI, NURAGUS E GENONI (SU) -**

FABBRICATO F319

Comune
SERRI

Vista zenitale

Coordinate Gauss-Boaga
Est: 1513112
Nord: 4395555

Aerogeneratore più vicino
WTG6 Distanza: 503m

Riferimenti catastali

Catasto terreni

Foglio: 10

Particella: 102

Destinazione d'uso catastale
Ente Urbano

Presunta categoria di edificio
4



Ripresa fotografica



PARCO EOLICO "LOBADAS"
**- COMUNI DI MANDAS, SERRI, ESCOLCA,
ISILI, NURAGUS E GENONI (SU) -**

FABBRICATO F320

Comune
SERRI

Vista zenitale

Coordinate Gauss-Boaga
Est: 1512931
Nord: 4395732

Aerogeneratore più vicino
WTG6 Distanza: 678m

Riferimenti catastali

Catasto terreni

Foglio: 6
Particella: 151

Destinazione d'uso catastale
Ente Urbano

Presunta categoria di edificio
4



Ripresa fotografica



PARCO EOLICO "LOBADAS"
- COMUNI DI MANDAS, SERRI, ESCOLCA,
ISILI, NURAGUS E GENONI (SU) -

FABBRICATO F321

Comune
SERRI

Vista zenitale

Coordinate Gauss-Boaga
Est: 1512931
Nord: 4395403

Aerogeneratore più vicino
WTG6 Distanza: 714m

Riferimenti catastali**Catasto fabbricati**

Foglio: 6
Particella: 168
Categoria: C2

Destinazione d'uso catastale
Magazzini e locali di deposito

Presunta categoria di edificio
4



Ripresa fotografica



PARCO EOLICO "LOBADAS"
- COMUNI DI MANDAS, SERRI, ESCOLCA,
ISILI, NURAGUS E GENONI (SU) -

FABBRICATO F322

Comune
SERRI

Vista zenitale

Coordinate Gauss-Boaga
Est: 1512753
Nord: 4395128

Aerogeneratore più vicino
WTG6 Distanza: 991m

Riferimenti catastali

Catasto terreni

Foglio: 9
Particella: 3

Destinazione d'uso catastale
Seminativo

Presunta categoria di edificio
2b



Ripresa fotografica



FABBRICATO F323

Comune
SERRI

Vista zenitale

Coordinate Gauss-Boaga
Est: 1513036
Nord: 4394937

Aerogeneratore più vicino
WTG6 Distanza: 897m

Riferimenti catastali

Catasto terreni
Foglio: 9
Particella: 370

Destinazione d'uso catastale
Incolto produttivo

Presunta categoria di edificio
4



Ripresa fotografica



FABBRICATO F332

Comune
MANDAS

Vista zenitale

Coordinate Gauss-Boaga

Est: 1511731

Nord: 4390386

Aerogeneratore più vicino

WTG13 Distanza: 779m

Riferimenti catastali

Catasto fabbricati

Foglio: 11

Particella: 91

Categoria: E1

Destinazione d'uso catastale

Stazioni per servizi di trasporto,
terrestri, marittimi ed aerei

Presunta categoria di edificio

Altro



Ripresa fotografica



PARCO EOLICO "LOBADAS"
**- COMUNI DI MANDAS, SERRI, ESCOLCA,
ISILI, NURAGUS E GENONI (SU) -**

FABBRICATO F333

Comune
MANDAS

Vista zenitale

Coordinate Gauss-Boaga

Est: 1511636

Nord: 4390325

Aerogeneratore più vicino

WTG13 Distanza: 850m

Riferimenti catastali

Catasto terreni

Foglio: 11

Particella: 368

Destinazione d'uso catastale

Seminativo

Presunta categoria di edificio

5



Ripresa fotografica



PARCO EOLICO "LOBADAS"
**- COMUNI DI MANDAS, SERRI, ESCOLCA,
ISILI, NURAGUS E GENONI (SU) -**

FABBRICATO F334

Comune
MANDAS

Vista zenitale

Coordinate Gauss-Boaga
Est: 1511735
Nord: 4390596

Aerogeneratore più vicino
WTG13 Distanza: 875m

Riferimenti catastali

Catasto terreni

Foglio: 11

Particella: 16

Destinazione d'uso catastale
Seminativo

Presunta categoria di edificio
5



Ripresa fotografica



FABBRICATO F335

Comune
SERRI

Vista zenitale

Coordinate Gauss-Boaga
Est: 1512409
Nord: 4394314

Aerogeneratore più vicino
WTG8 Distanza: 700m

Riferimenti catastali

Catasto terreni

Foglio: 9

Particella: 669

Destinazione d'uso catastale
Pascolo

Presunta categoria di edificio
4



Ripresa fotografica



FABBRICATO F336

Comune
ESCOLCA

Vista zenitale

Coordinate Gauss-Boaga
Est: 1512470
Nord: 4394277

Aerogeneratore più vicino
WTG8 Distanza: 711m

Riferimenti catastali

Catasto terreni
Foglio: 9
Particella: 203

Destinazione d'uso catastale
Vigneto

Presunta categoria di edificio
4



Ripresa fotografica



FABBRICATO F338

Comune
SERRI

Vista zenitale

Coordinate Gauss-Boaga
Est: 1512490
Nord: 4394269

Aerogeneratore più vicino
WTG8 Distanza: 720m

Riferimenti catastali

Catasto terreni
Foglio: 9
Particella: 1183

Destinazione d'uso catastale
Ente urbano

Presunta categoria di edificio
4



Ripresa fotografica



PARCO EOLICO "LOBADAS"
- COMUNI DI MANDAS, SERRI, ESCOLCA,
ISILI, NURAGUS E GENONI (SU) -

FABBRICATO F339

Comune
SERRI

Vista zenitale

Coordinate Gauss-Boaga
Est: 1512342
Nord: 4394326

Aerogeneratore più vicino
WTG8 Distanza: 672m

Riferimenti catastali

Catasto terreni

Foglio: 9

Particella: 1027

Destinazione d'uso catastale
Pascolo

Presunta categoria di edificio
Fabbricato non presente



Ripresa fotografica



FABBRICATO F340

Comune
SERRI

Vista zenitale

Coordinate Gauss-Boaga
Est: 1512333
Nord: 4394354

Aerogeneratore più vicino
WTG8 Distanza: 691m

Riferimenti catastali

Catasto terreni
Foglio: 9
Particella: 1038

Destinazione d'uso catastale
Pascolo

Presunta categoria di edificio
4



Ripresa fotografica



FABBRICATO F341

Comune
SERRI

Vista zenitale

Coordinate Gauss-Boaga
Est: 1512287
Nord: 4394386

Aerogeneratore più vicino
WTG8 Distanza: 698m

Riferimenti catastali

Catasto terreni
Foglio: 9
Particella: 1060

Destinazione d'uso catastale
Pascolo

Presunta categoria di edificio
4



Ripresa fotografica



FABBRICATO F342

Comune
SERRI

Vista zenitale

Coordinate Gauss-Boaga
Est: 1512304
Nord: 4394436

Aerogeneratore più vicino
WTG8 Distanza: 750m

Riferimenti catastali

Catasto fabbricati

Foglio: 9
Particella: 1359
Categoria: A3

Destinazione d'uso catastale
Abitazioni di tipo economico

Presunta categoria di edificio
1



Ripresa fotografica



PARCO EOLICO "LOBADAS"
**- COMUNI DI MANDAS, SERRI, ESCOLCA,
ISILI, NURAGUS E GENONI (SU) -**

FABBRICATO F343

Comune
SERRI

Vista zenitale

Coordinate Gauss-Boaga
Est: 1512783
Nord: 4394056

Aerogeneratore più vicino
WTG8 Distanza: 853m

Riferimenti catastali

Catasto terreni

Foglio: 12

Particella: 13

Destinazione d'uso catastale
Seminativo - Pascolo

Presunta categoria di edificio
4



Ripresa fotografica



PARCO EOLICO "LOBADAS"
**- COMUNI DI MANDAS, SERRI, ESCOLCA,
ISILI, NURAGUS E GENONI (SU) -**

FABBRICATO F344

Comune
SERRI

Vista zenitale

Coordinate Gauss-Boaga
Est: 1512767
Nord: 4393755

Aerogeneratore più vicino
WTG8 Distanza: 783m

Riferimenti catastali

Catasto terreni

Foglio: 12

Particella: 83

Destinazione d'uso catastale
Pascolo arborato

Presunta categoria di edificio
4



Ripresa fotografica



PARCO EOLICO "LOBADAS"
**- COMUNI DI MANDAS, SERRI, ESCOLCA,
ISILI, NURAGUS E GENONI (SU) -**

FABBRICATO F345

Comune
SERRI

Vista zenitale

Coordinate Gauss-Boaga
Est: 1512806
Nord: 4393771

Aerogeneratore più vicino
WTG8 Distanza: 822m

Riferimenti catastali**Catasto terreni**

Foglio: 12
Particella: 400

Destinazione d'uso catastale
Seminativo

Presunta categoria di edificio
5



Ripresa fotografica

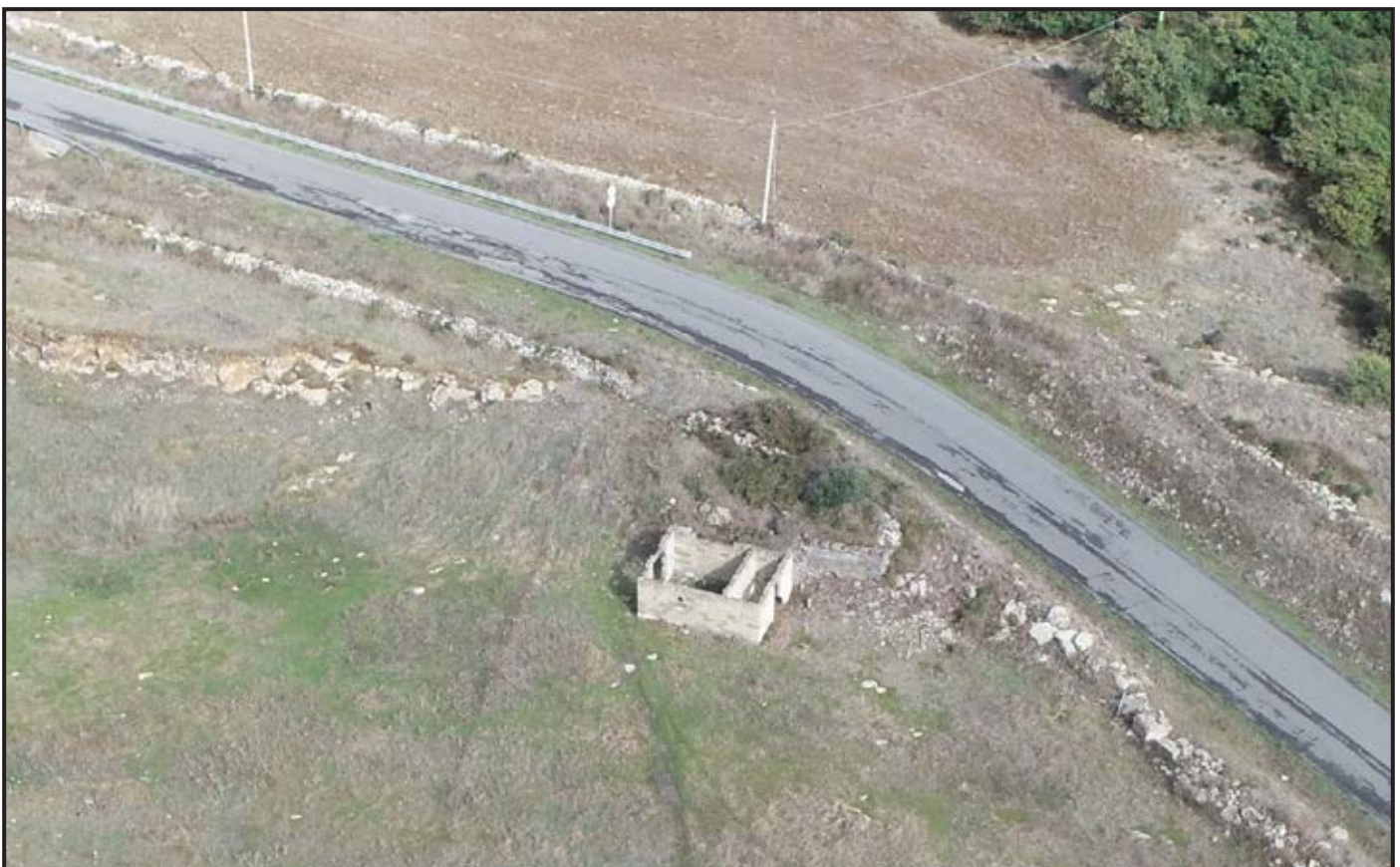

PARCO EOLICO "LOBADAS"
**- COMUNI DI MANDAS, SERRI, ESCOLCA,
ISILI, NURAGUS E GENONI (SU) -**

FABBRICATO F346

Comune
SERRI

Vista zenitale

Coordinate Gauss-Boaga
Est: 1512858
Nord: 4393542

Aerogeneratore più vicino
WTG8 Distanza: 900m

Riferimenti catastali

Catasto terreni

Foglio: 12

Particella: 414

Destinazione d'uso catastale
Seminativo

Presunta categoria di edificio
Altro

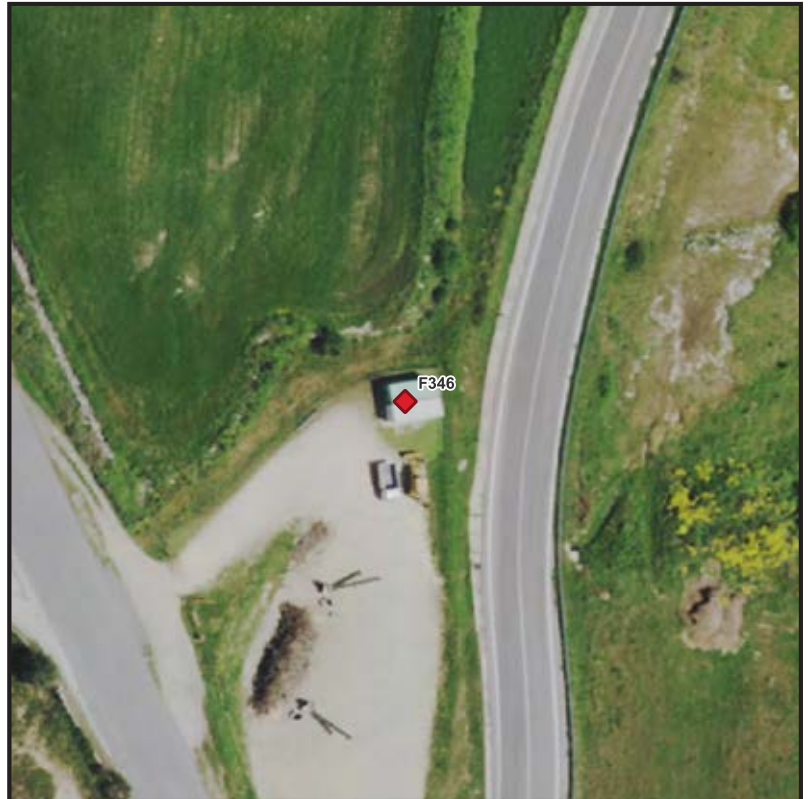

Ripresa fotografica



PARCO EOLICO "LOBADAS"
- COMUNI DI MANDAS, SERRI, ESCOLCA,
ISILI, NURAGUS E GENONI (SU) -

FABBRICATO F347

Comune
ESCOLCA

Vista zenitale

Coordinate Gauss-Boaga
Est: 1512602
Nord: 4393741

Aerogeneratore più vicino
WTG8 Distanza: 618m

Riferimenti catastali

Catasto terreni

Foglio: 5
Particella: 305

Destinazione d'uso catastale
Pascolo

Presunta categoria di edificio
2b - Ecocentro comunale Escolca/Serri



Ripresa fotografica



PARCO EOLICO "LOBADAS"
**- COMUNI DI MANDAS, SERRI, ESCOLCA,
ISILI, NURAGUS E GENONI (SU) -**

FABBRICATO F348

Comune
ESCOLCA

Vista zenitale

Coordinate Gauss-Boaga
Est: 1512690
Nord: 4392729

Aerogeneratore più vicino
WTG9 Distanza: 794m

Riferimenti catastali**Catasto fabbricati**

Foglio: 10
Particella: 255
Categoria: D1

Destinazione d'uso catastale
Opifici

Presunta categoria di edificio
Altro



Ripresa fotografica



PARCO EOLICO "LOBADAS"
**- COMUNI DI MANDAS, SERRI, ESCOLCA,
ISILI, NURAGUS E GENONI (SU) -**

FABBRICATO F349

Comune
MANDAS

Vista zenitale

Coordinate Gauss-Boaga

Est: 1510743

Nord: 4391363

Aerogeneratore più vicino

WTG10 Distanza: 652m

Riferimenti catastali

Catasto terreni

Foglio: 2

Particella: 86

Destinazione d'uso catastale

Seminativo - Pascolo

Presunta categoria di edificio

5



Ripresa fotografica



FABBRICATO F350

Comune
MANDAS

Vista zenitale

Coordinate Gauss-Boaga
Est: 1510313
Nord: 4391595

Aerogeneratore più vicino
WTG10 Distanza: 283m

Riferimenti catastali

Catasto terreni
Foglio: 2
Particella: 43

Destinazione d'uso catastale
Seminativo - Uliveto - Pascolo

Presunta categoria di edificio
5

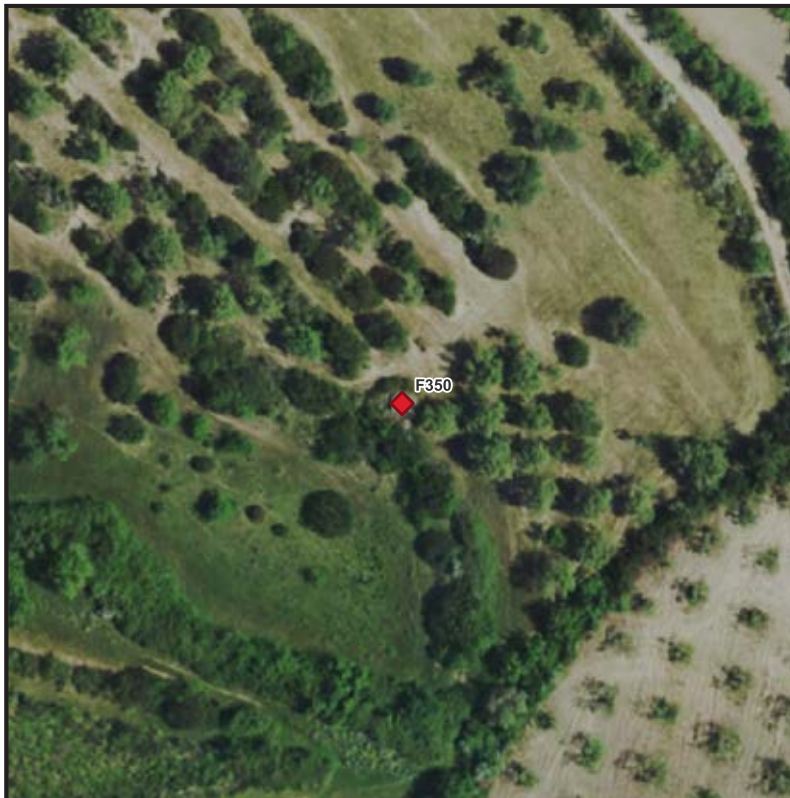

Ripresa fotografica



PARCO EOLICO "LOBADAS"
**- COMUNI DI MANDAS, SERRI, ESCOLCA,
ISILI, NURAGUS E GENONI (SU) -**

FABBRICATO F351

Comune
MANDAS

Vista zenitale

Coordinate Gauss-Boaga
Est: 1509550
Nord: 4391502

Aerogeneratore più vicino
WTG10 Distanza: 876m

Riferimenti catastali

Catasto terreni

Foglio: 2
Particella: 11

Destinazione d'uso catastale
Pascolo arborato - Pascolo

Presunta categoria di edificio
4



Ripresa fotografica



PARCO EOLICO "LOBADAS"
- COMUNI DI MANDAS, SERRI, ESCOLCA,
ISILI, NURAGUS E GENONI (SU) -

FABBRICATO F352

Comune
GERGEI

Vista zenitale

Coordinate Gauss-Boaga
Est: 1509483
Nord: 4391565

Aerogeneratore più vicino
WTG10 Distanza: 913m

Riferimenti catastali

Catasto terreni

Foglio: 1
Particella: 1

Destinazione d'uso catastale
Pascolo cespugliato

Presunta categoria di edificio
5



Ripresa fotografica



PARCO EOLICO "LOBADAS"
**- COMUNI DI MANDAS, SERRI, ESCOLCA,
ISILI, NURAGUS E GENONI (SU) -**

FABBRICATO F353

Comune
MANDAS

Vista zenitale

Coordinate Gauss-Boaga

Est: 1509834

Nord: 4391586

Aerogeneratore più vicino

WTG10 Distanza: 585m

Riferimenti catastali

Catasto terreni

Foglio: 2

Particella: 32

Destinazione d'uso catastale

Pascolo arborato - Uliveto

Presunta categoria di edificio

4

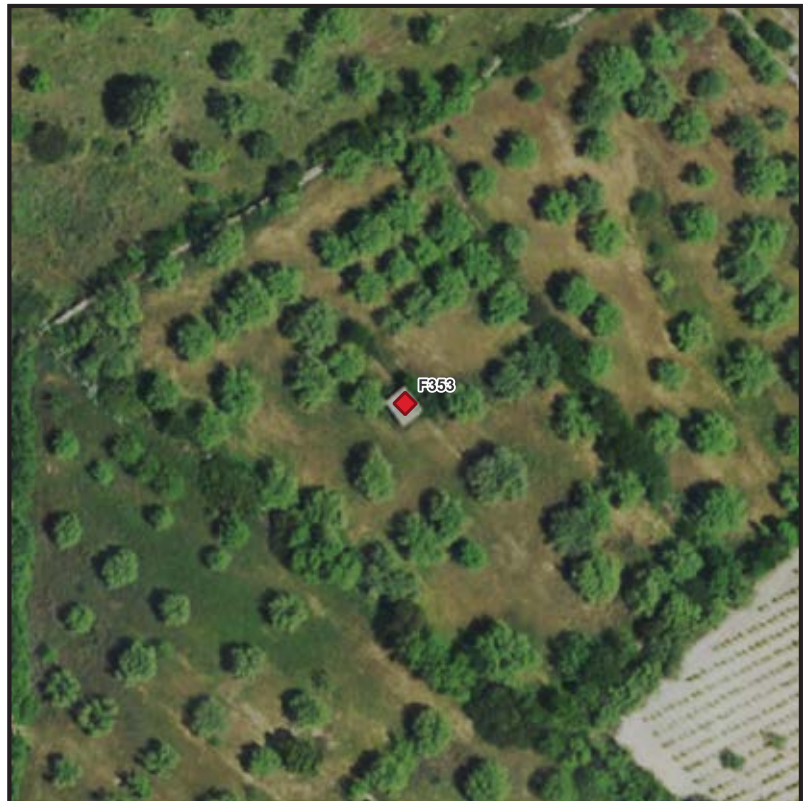

Ripresa fotografica



PARCO EOLICO "LOBADAS"
**- COMUNI DI MANDAS, SERRI, ESCOLCA,
ISILI, NURAGUS E GENONI (SU) -**

FABBRICATO F354

Comune
GERGEI

Vista zenitale

Coordinate Gauss-Boaga
Est: 1509789
Nord: 4392080

Aerogeneratore più vicino
WTG10 Distanza: 589m

Riferimenti catastali**Catasto fabbricati**

Foglio: 34
Particella: 224
Categoria: D1

Destinazione d'uso catastale
Opifici

Presunta categoria di edificio
4



Ripresa fotografica



PARCO EOLICO "LOBADAS"
**- COMUNI DI MANDAS, SERRI, ESCOLCA,
ISILI, NURAGUS E GENONI (SU) -**

FABBRICATO F355

Comune
ESCOLCA

Vista zenitale

Coordinate Gauss-Boaga
Est: 1510270
Nord: 4392226

Aerogeneratore più vicino
WTG10 Distanza: 356m

Riferimenti catastali

Catasto terreni

Foglio: 6
Particella: 280

Destinazione d'uso catastale
Uliveto

Presunta categoria di edificio
5



Ripresa fotografica



FABBRICATO F356

Comune
ESCOLCA

Vista zenitale

Coordinate Gauss-Boaga
Est: 1510251
Nord: 4392268

Aerogeneratore più vicino
WTG10 Distanza: 402m

Riferimenti catastali

Catasto terreni
Foglio: 6
Particella: 276

Destinazione d'uso catastale
Uliveto - Pascolo

Presunta categoria di edificio
5



Ripresa fotografica



PARCO EOLICO "LOBADAS"
**- COMUNI DI MANDAS, SERRI, ESCOLCA,
ISILI, NURAGUS E GENONI (SU) -**

FABBRICATO F357

Comune
ESCOLCA

Vista zenitale

Coordinate Gauss-Boaga
Est: 1509699
Nord: 4392562

Aerogeneratore più vicino
WTG10 Distanza: 940m

Riferimenti catastali

Catasto terreni

Foglio: 6
Particella: 187

Destinazione d'uso catastale
Seminativo

Presunta categoria di edificio
4



Ripresa fotografica



PARCO EOLICO "LOBADAS"
**- COMUNI DI MANDAS, SERRI, ESCOLCA,
ISILI, NURAGUS E GENONI (SU) -**

FABBRICATO F358

Comune
ESCOLCA

Vista zenitale

Coordinate Gauss-Boaga
Est: 1510548
Nord: 4392776

Aerogeneratore più vicino
WTG10 Distanza: 923m

Riferimenti catastali

Catasto terreni

Foglio: 7

Particella: 139

Destinazione d'uso catastale
Uliveto - Pascolo

Presunta categoria di edificio
Fabbricato non presente



Ripresa fotografica



PARCO EOLICO "LOBADAS"
**- COMUNI DI MANDAS, SERRI, ESCOLCA,
ISILI, NURAGUS E GENONI (SU) -**

FABBRICATO F359

Comune
ESCOLCA

Vista zenitale

Coordinate Gauss-Boaga
Est: 1511439
Nord: 4393402

Aerogeneratore più vicino
WTG8 Distanza: 650m

Riferimenti catastali

Catasto terreni

Foglio: 7
Particella: 37

Destinazione d'uso catastale
Pascolo cespugliato

Presunta categoria di edificio
5



Ripresa fotografica



PARCO EOLICO "LOBADAS"
- COMUNI DI MANDAS, SERRI, ESCOLCA,
ISILI, NURAGUS E GENONI (SU) -

FABBRICATO F360

Comune
ESCOLCA

Vista zenitale

Coordinate Gauss-Boaga
Est: 1511090
Nord: 4393524

Aerogeneratore più vicino
WTG8 Distanza: 924m

Riferimenti catastali

Catasto terreni

Foglio: 4
Particella: 381

Destinazione d'uso catastale
Seminativo - Vigneto

Presunta categoria di edificio
4



Ripresa fotografica



FABBRICATO F361

Comune
ESCOLCA

Vista zenitale

Coordinate Gauss-Boaga
Est: 1511546
Nord: 4393572

Aerogeneratore più vicino
WTG8 Distanza: 476m

Riferimenti catastali

Catasto terreni
Foglio: 5
Particella: 151

Destinazione d'uso catastale
Incolto produttivo

Presunta categoria di edificio
5



Ripresa fotografica



PARCO EOLICO "LOBADAS"
**- COMUNI DI MANDAS, SERRI, ESCOLCA,
ISILI, NURAGUS E GENONI (SU) -**

FABBRICATO F362

Vista zenitale

Comune
ESCOLCA**Coordinate Gauss-Boaga**

Est: 1511027

Nord: 4393627

Aerogeneratore più vicino

WTG8 Distanza: 966m

Riferimenti catastali**Catasto terreni**

Foglio: 4

Particella: 2129

Destinazione d'uso catastale

Vigneto

Presunta categoria di edificio

4

**Ripresa fotografica**

FABBRICATO F363

Comune
ESCOLCA

Vista zenitale

Coordinate Gauss-Boaga
Est: 1511015
Nord: 4393616

Aerogeneratore più vicino
WTG8 Distanza: 979m

Riferimenti catastali

Catasto terreni
Foglio: 4
Particella: 277

Destinazione d'uso catastale
Vigneto

Presunta categoria di edificio
4



Ripresa fotografica



PARCO EOLICO "LOBADAS"
**- COMUNI DI MANDAS, SERRI, ESCOLCA,
ISILI, NURAGUS E GENONI (SU) -**

FABBRICATO F364

Comune
ESCOLCA

Vista zenitale

Coordinate Gauss-Boaga
Est: 1511558
Nord: 4393835

Aerogeneratore più vicino
WTG8 Distanza: 433m

Riferimenti catastali

Catasto terreni

Foglio: 5
Particella: 82

Destinazione d'uso catastale
Uliveto

Presunta categoria di edificio
5



Ripresa fotografica



PARCO EOLICO "LOBADAS"
**- COMUNI DI MANDAS, SERRI, ESCOLCA,
ISILI, NURAGUS E GENONI (SU) -**

FABBRICATO F365

Comune
ESCOLCA

Vista zenitale

Coordinate Gauss-Boaga
Est: 1511928
Nord: 4393953

Aerogeneratore più vicino
WTG8 Distanza: 204m

Riferimenti catastali

Catasto terreni

Foglio: 5
Particella: 65

Destinazione d'uso catastale
Pascolo arborato

Presunta categoria di edificio
5



Ripresa fotografica



FABBRICATO F367

Comune
SERRI

Vista zenitale

Coordinate Gauss-Boaga
Est: 1512026
Nord: 4394601

Aerogeneratore più vicino
WTG8 Distanza: 844m

Riferimenti catastali

Catasto fabbricati

Foglio: 9
Particella: 831
Categoria: D6

Destinazione d'uso catastale
Fabbricati e locali per esercizi
sportivi (con fine di lucro)

Presunta categoria di edificio
2b



Ripresa fotografica

