CAMPO SONORO PREVISIONALE GENERATO DALL'IMPIANTO EOLICO

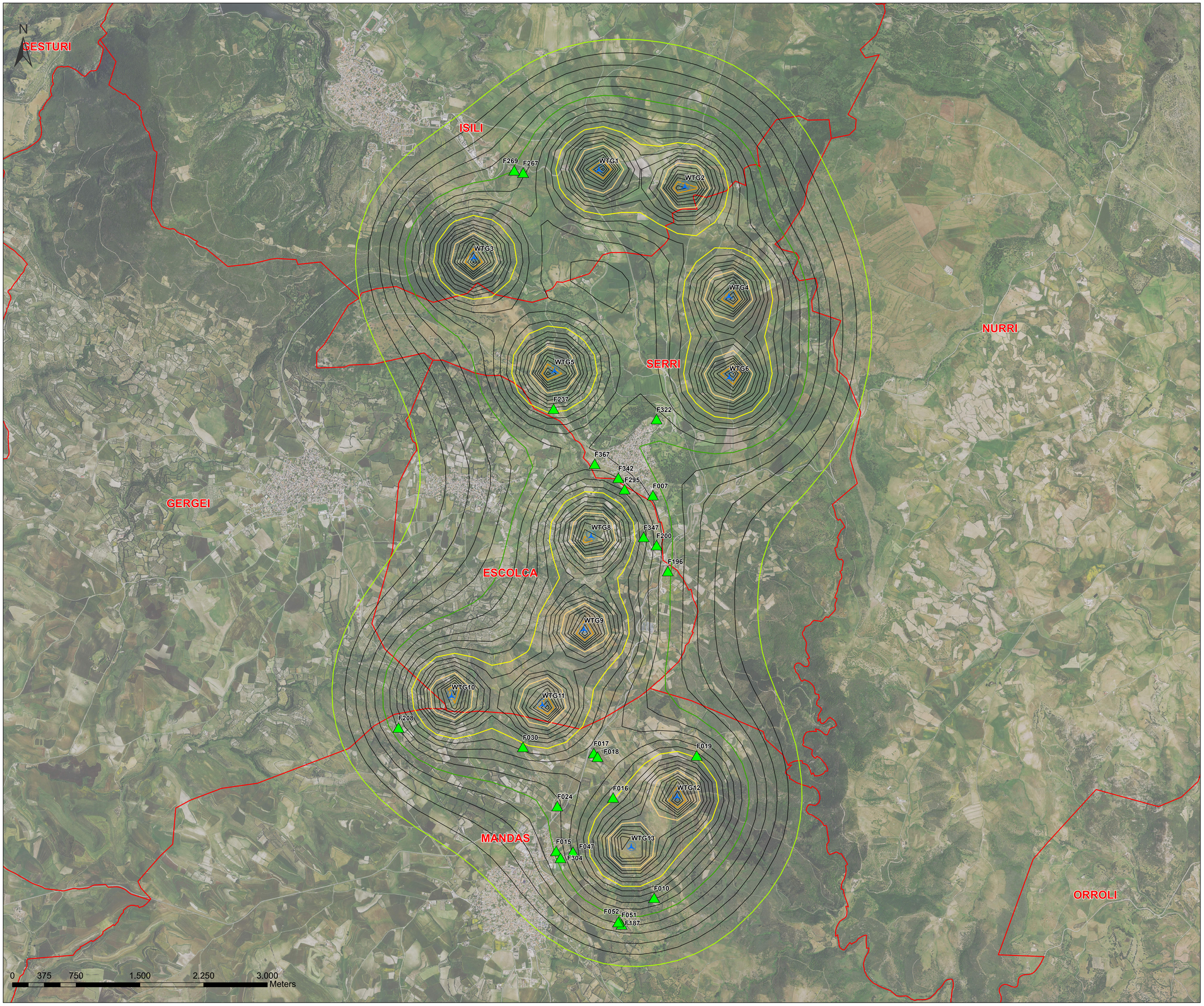

Legenda

- Limiti amministrativi comunali
- Aerogeneratori di progetto
- Fabbricati entro i 1000 m dagli aerogeneratori in progetto — *Edifici con categoria catastale A o assimilabili, con possibile permanenza di persone nei periodi notturno e diurno, funzionali alle verifiche di impatto acustico*
- Isofoniche intervallate di 1 dB

ISOFONICHE [dB]

- 30
- 35
- 40
- 45
- 50
- 54

Regione Autonoma della Sardegna | Provincia Sud Sardegna | Comune di Mandas (SU) | Comune di Serri (SU)

Comune di Escolca (SU) | Comune di Isili (SU) | Comune di Nuragus (SU) | Comune di Genoni (SU)

Committente:

RWE RENEWABLES ITALIA S.R.L.
via Andrea Doria, 41/G - 00192 Roma
P.IVA/C.F. 06400370968

Titolo del Progetto:

PARCO EOLICO "LOBADAS"

- Comuni di Mandas, Serri, Escolca, Isili, Nuragus e Genoni(SU) -

Documento: STUDIO DI IMPATTO AMBIENTALE

N° Documento: **PELOB-RS09.02**

ID PROGETTO:	PELOB	SEZIONE:	A	TIPOLOGIA:	G	FORMATO:	A0

Elaborato:

MAPPA DEL CAMPO SONORO GENERATO DALL'IMPIANTO EOLICO

FOGLIO:		SCALA:	1:15.000	Nome file:	PELOB-RS09.02_Mappa del campo sonoro generato dall'impianto eolico

A cura di:

iat CONSULENZA E PROGETTI
www.iatprogetti.it

Antonio Dedoni
21.12.2023 17:06:44
ORDINE INGEGNERI PROVINCIA DI CAGLIARI
N. 5354 Dott. Ing. ANTONIO DEDONI

I.A.T. Consulenza e progetti S.r.l.
Dott. Ing. Giuseppe Frongia

Gruppo di progettazione:
Ing. Giuseppe Frongia (coordinatore e responsabile)
Ing. Antonio Dedoni (coordinatore)
Ing. Enrica Balzarotti
Pian. Terr. Andrea Cappai
Ing. Gianfranco Corda
Ing. Paolo Desogus
Ing. Ing. Giuseppe Fais
Ing. Gianluca Melis
Ing. Fabrizio Murru
Ing. Andrea Onnis
Pian. Terr. Eleonora Re
Ing. Ing. Marco Sanna
Ing. Marco Usai

Contributi specialistici:
Ing. Antonio Dedoni (Acustica)
Dott. Marco Cosseddu (Archeologia)
Dott. Matteo Tatti (Archeologo)

ORDINE INGEGNERI PROVINCIA CAGLIARI
N. 3453 Dott. Ing. Giuseppe Frongia

Rev:	Data Revisione	Descrizione Revisione	Redatto	Controllato	Approvato
0	15/11/2023	Prima emissione	IAT	GF	RWE

Copia: dato, operazione o fatto di natura intellettuale, scientifica, didattica, culturale o sociale, rappresentato con qualsiasi mezzo o supporto, fisico o digitale, conforme all'originale. Il Professionista Dott. Ing. Giuseppe Frongia, in qualità di Amministratore Unico della società I.A.T. Consulenza e progetti S.r.l. con sede in Via Michele Gua s.n.c. ZI CACIP - 09122 Cagliari, dichiara che il presente documento è stato redatto in formato digitale e che le copie in formato cartaceo sono tutte conformi all'originale digitale.