

CARTA DELLE ORE/ANNO DI OMBREGGIAMENTO INTERMITTENTE - WORST CASE

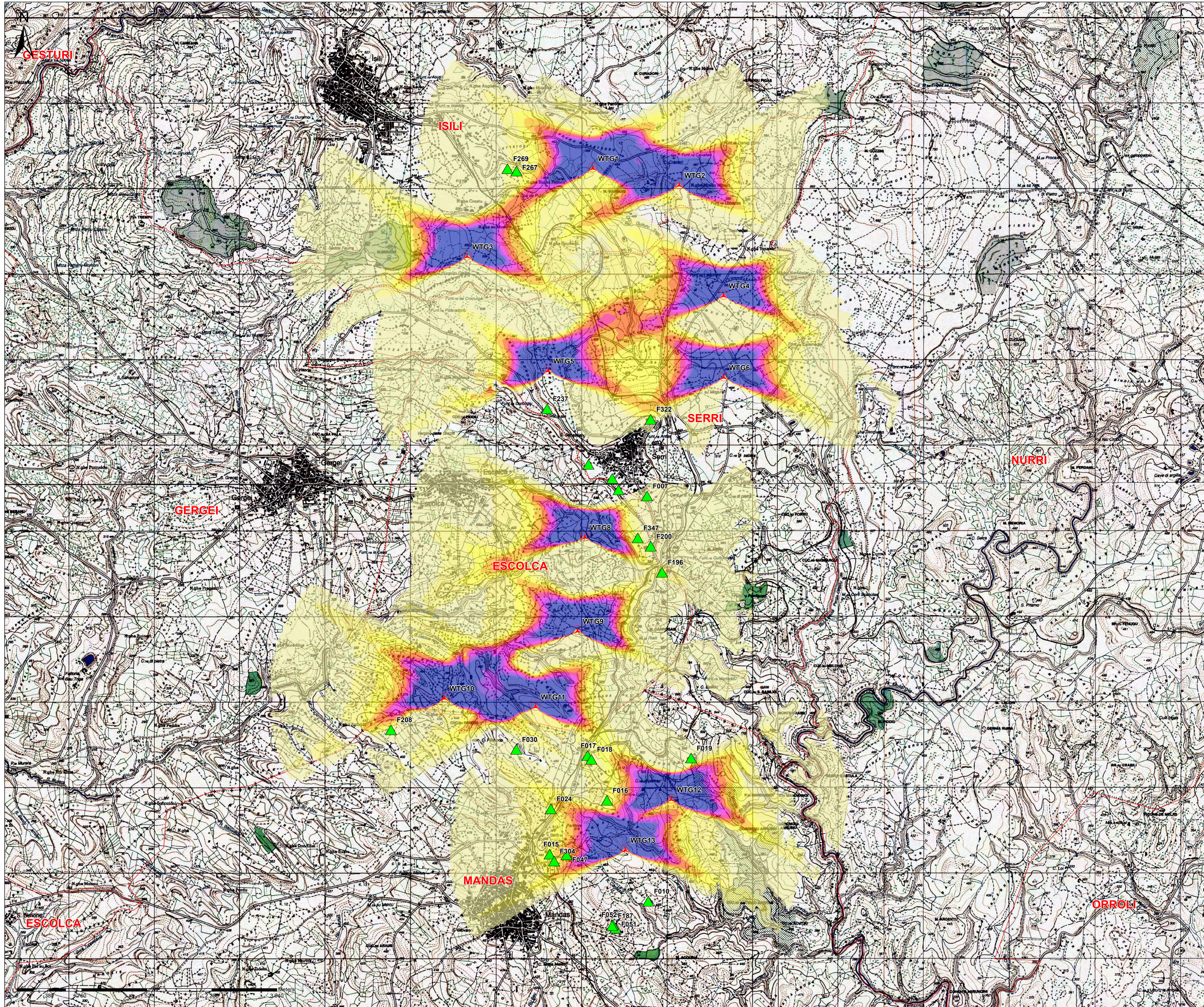

Legenda

- Limiti amministrativi comunali
- Aerogeneratori di progetto
- Edifici di cat. A o equiparabili, entro i 1000 m dai WTG in progetto

Ombreggiamento h/anno

- 0 - 20
- 21 - 40
- 41 - 60
- 61 - 80
- 81 - 100
- 101 - 120
- 121 - 140
- 141 - 160
- 161 - 180
- 181 - 200

Comitente: **RWE** RWE RENEWABLES ITALIA S.R.L.
via Andrea Doria, 41/G - 00192 Roma
P.IVA/C.F. 0648937968

Titolo del Progetto: **PARCO EOLICO "LOBADAS"**
- Comuni di Mandas, Serris, Escolca, Isili, Nuragus e Genoni(SU) -

Documento: STUDIO DI IMPATTO AMBIENTALE N° Documento: **PELOB-RS08.01**

ID PROGETTO: PELOB SEZIONE: A TIPOLOGIA: G FORMATO: A0

Elaborato: **CARTA DELLE ORE/ANNO DI OMBREGGIAMENTO INTERMITTENTE**

FOGLIO: SCALA: 1:15.000 Nome file: PELOB-RS08.01_Carta delle ore/anno di ombreggiamento intermittente

A cura di: **iat** CONSULENZA E PROGETTI Gruppo di progettazione:
Ing. Andrea D'Amico
Ing. Marco Biondi
Ing. Enrico Biondi
Ing. Luca Cocco
Ing. Paolo Deidda
Ing. Marco Deidda
Ing. Daniela Mela
Ing. Stefano Mela
Ing. Tommaso Mela
Ing. Tommaso Mela
Ing. Marco Mela

Contributi specializzati:
Ing. Antonio Dessi (Acustica)
Dott. Massimo Mura (Ambiente)
Dott. Matteo Tatti (Inquinamento)

Rev.	Data Revisione	Descrizione Revisione	Redatto	Correlato	Approvato
0	15/11/2023	Prima emissione	IAT	GF	ROG

Elaborazione: I.A.T. Consulenze e Progetti S.r.l. con socio unico - Via Michele Galea s.n.c. 21 CACIP - 09122 Cagliari, Tel/Fax +39 070 858927