

CARTA DELL'INDICE DI IMPATTO VISIVO (VI)

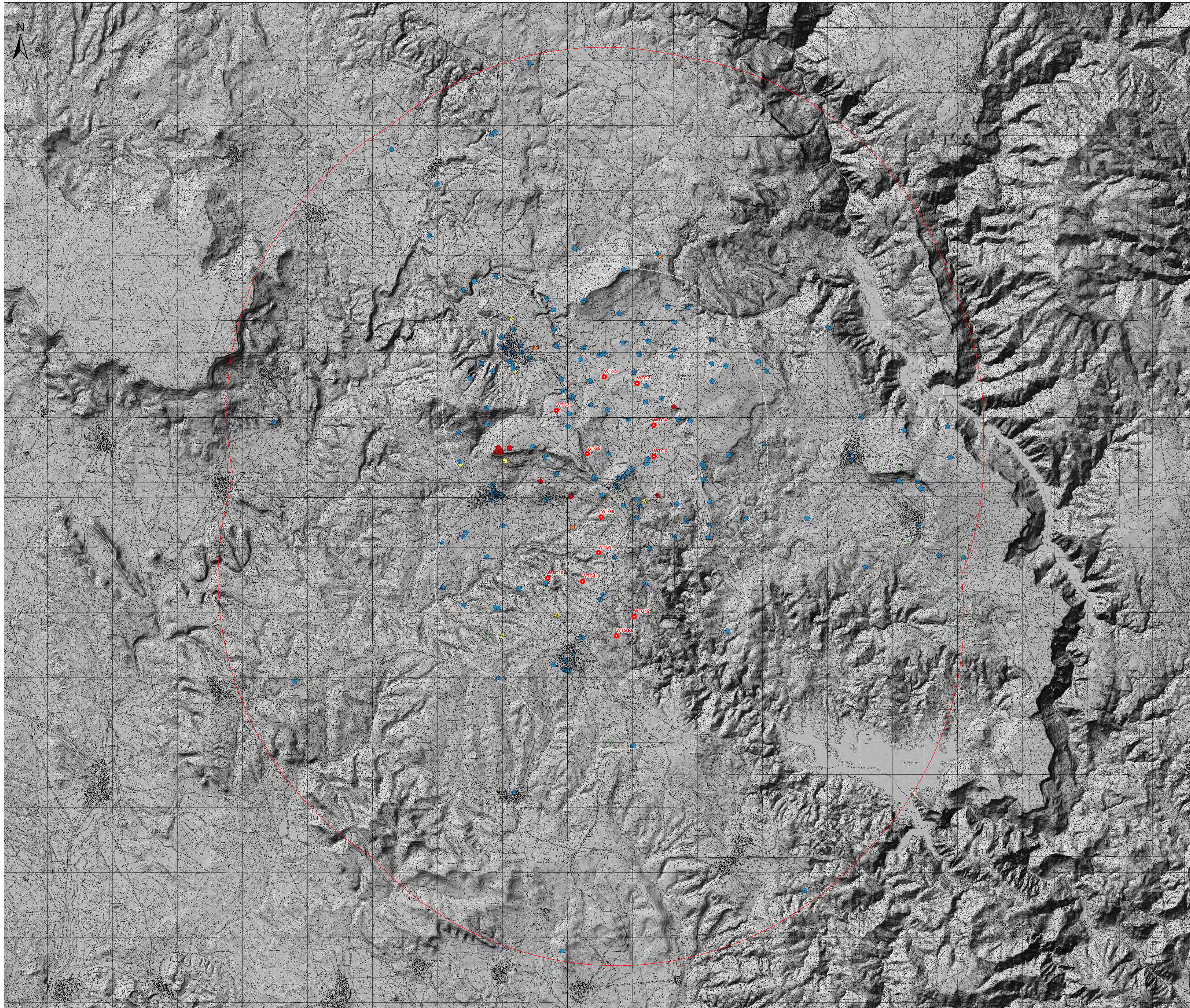

Legenda

- Aerogen. in progetto
- Area di massima attenzione (10,150km)
- Buffer 3500m

Beni significativi

Classe VI

- Nullo o molto basso
- Basso
- Medio
- Alto
- Molto alto



Committente: **RWE** RWE RENEWABLES ITALIA S.R.L.
 Via Andrea Doria, 41/G - 00192 Roma
 P.IVA/C.F. 08400370968

Titolo del Progetto: **PARCO EOLICO "LOBADAS"**
 - Comuni di Mandas, Serri, Escolca, Isili, Nuragus e Genoni(SU) -

Documento: **STUDIO DI IMPATTO AMBIENTALE** N° Documento: **PELOB-RS04.09**

ID PROGETTO: **PELOB** SEZIONE: **S** TIPOLOGIA: **T** FORMATO: **A0**

Elaborato: **CARTA DELL'INDICE DI IMPATTO VISIVO (VI)**

FOGLIO: 1 di 1 SCALA: 1:40.000 Nome file: PELOB-RS04.09_Carta dell'indice di impatto visivo (VI)

A cura di: I.A.T. Consulenze e progetti S.r.l. Dott. Ing. Giuseppe Frongia

Gruppo di progettazione:
 Ing. Massimo Fontana
 Ing. Marco Mariani
 Arch. Tommaso Caputo
 Ing. Giancarlo Giua
 Ing. Paolo Deiana
 Arch. Tommaso Caputo
 Ing. Fabrizio Muro
 Ing. Andrea Ciria
 Arch. Tommaso Caputo
 Ing. Emanuele Pao
 Ing. Emanuele Pao

Contributi specialistici:
 Ing. Antonio Deiana
 Dott. ssa Anna Maria Antonucci
 Dott. ssa Anna Maria Antonucci
 Dott. ssa Anna Maria Antonucci

Rev.	Data Revisione	Descrizione Revisione	Redatto	Controllato	Approvato
00	15/11/2023	PRIMA EMISSIONE		GF	RWE

Elaborazioni: I.A.T. Consulenze e progetti S.r.l. con i suoi uffici - Via Michele Costa s.n.c. 2/ CADP - 09122 Cagliari, Tel/Fax +39 070 582029