

CARTA DELLE TESSITURE TERRITORIALI E DELLE INFRASTRUTTURE

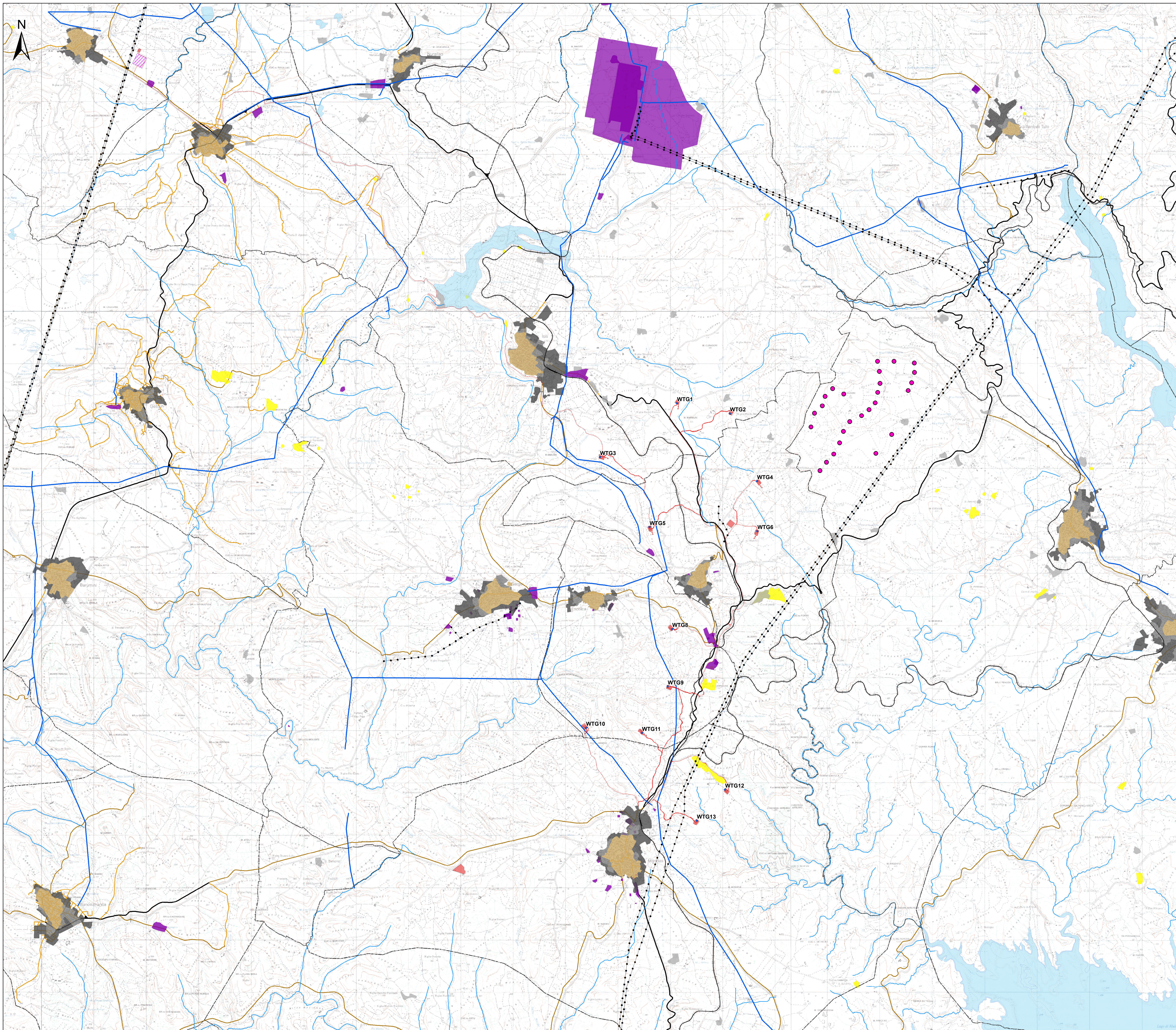

Legenda

- Aerogeneratori di progetto
 - Opere in Progetto
 - Opere in Progetto
 - ▨ Futura SE RTN 150kV
 - ▭ Limiti comunali
 - Aerogeneratori esistenti e autorizzati
 - Tracciato ferroviario
 - Elettrodotto
 - Condotta approvvigionamento idrico
 - Corpi idrici (laghi e invasi artificiali)
 - Corpi idrici lineari (fiumi, torrenti, etc.)
- Territori modellati artificialmente**
- Centri antica prima formazione
 - Edificato urbano diffuso
 - Espansioni fino anni 50
 - Espansioni recenti
 - Nuclei case sparse
 - Grande distribuzione commerciale
 - Insediamenti produttivi
 - Cave
- Infrastrutture viarie**
- strada urbana di scorrimento
 - strada extraurbana secondaria
 - strada extraurbana principale

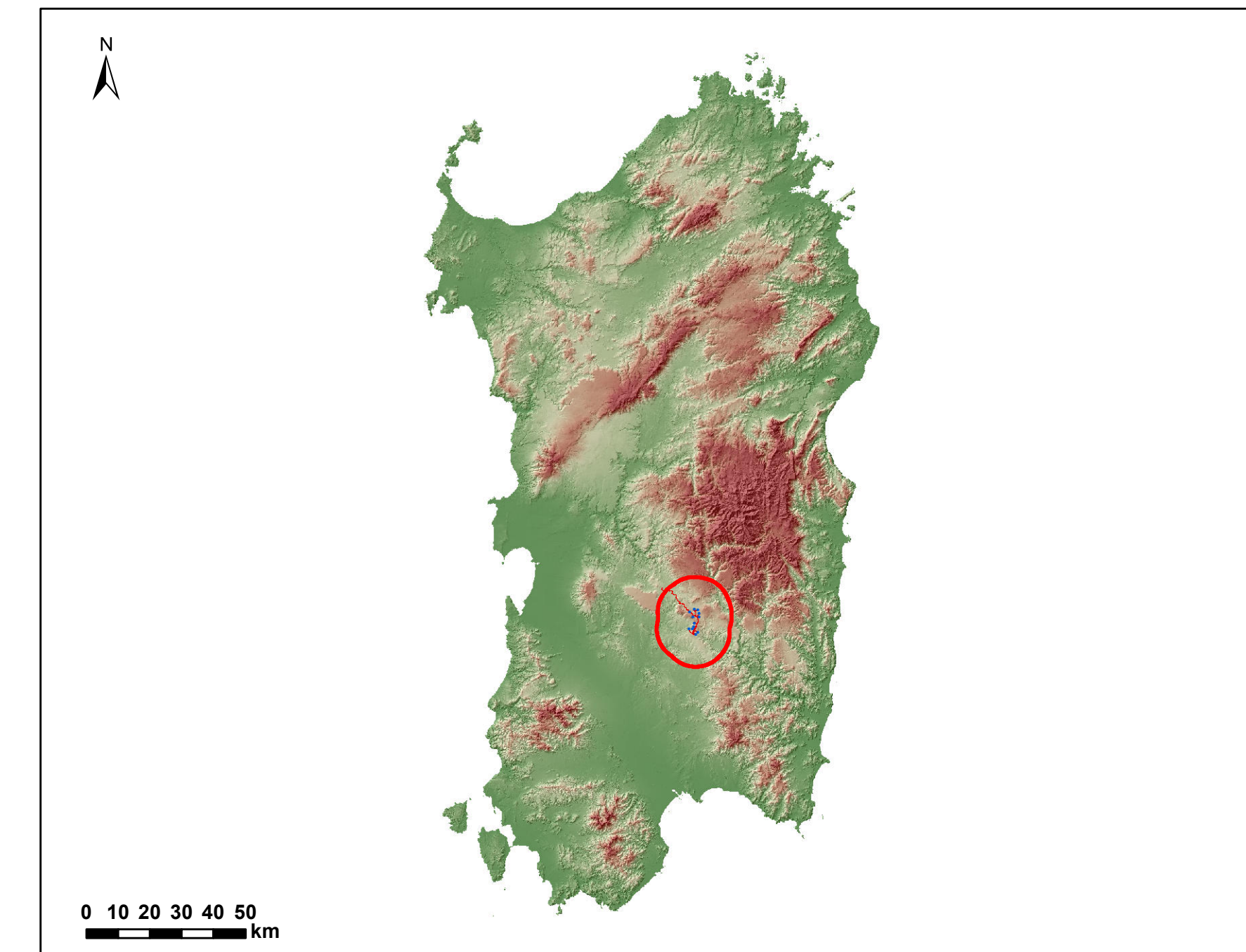

Comittente: **RWE** RWE RENEWABLES ITALIA S.R.L.
Via Andrea Doria, 4103 - 00192 Roma
P.IVA/C.F. 06400370968

Titolo del Progetto: **PARCO EOLICO "LOBADAS"**
- Comuni di Mandas, Serri, Escolca, Isili, Nuragus e Genoni(SU)

Documento: STUDIO DI IMPATTO AMBIENTALE N° Documento: **PELOB-RS04.03**

ID PROGETTO:	PELOB	SEZIONE:	A	TIPOLOGIA:	G	FORMATO:	A0
--------------	-------	----------	---	------------	---	----------	----

Elaborato: **CARTA DELLE TESSITURE TERRITORIALI E DELLE INFRASTRUTTURE**

FOGLIO: 1 di 1 | SCALA: 1:25.000 | Nome file: PELOB-RS04_03_Carta delle tessiture territoriali e delle infrastrutture

A cura di:

IAT CONSULENZA E PROGETTI
I.A.T. Consulenza e progetti S.r.l.
Dott. Ing. Giuseppe Fioriglia

Gruppo di progettazione:
Ing. Giuseppe Fioriglia (responsabile e coordinatore)
Ing. Elena Bazzani
Ing. Elena Bazzani
Ing. Gianfranco Corio
Ing. Paolo Di Stefano
Ing. Giancarlo Motta
Ing. Andrea Orsi
Ing. Carlo Giuseppe Re
Ing. Marco Soriani
Ing. Marco Soriani

Contributi specializzati:
Ing. Andrea Orsi (Architetto)
Dott. Matteo Talli (Architetto)

PRODOTTORE
Dott. Ing. Giuseppe Fioriglia

Rev.	Data Revisione	Descrizione Revisione	Redatto	Controllato	Approvato
0	15/11/2023	Prima emissione	IAT	GF	RWE

Elaborazioni: I.A.T. Consulenza e progetti S.r.l. con i suoi uffici - Via Michele Guala s.n.c. Di CACIP - 09122 Cagliari, Tel. Fax +39 070 656207