

CARTA DEI DISPOSITIVI DI TUTELA PAESAGGISTICA - AREALE DI MASSIMA ATTENZIONE 1:10.000

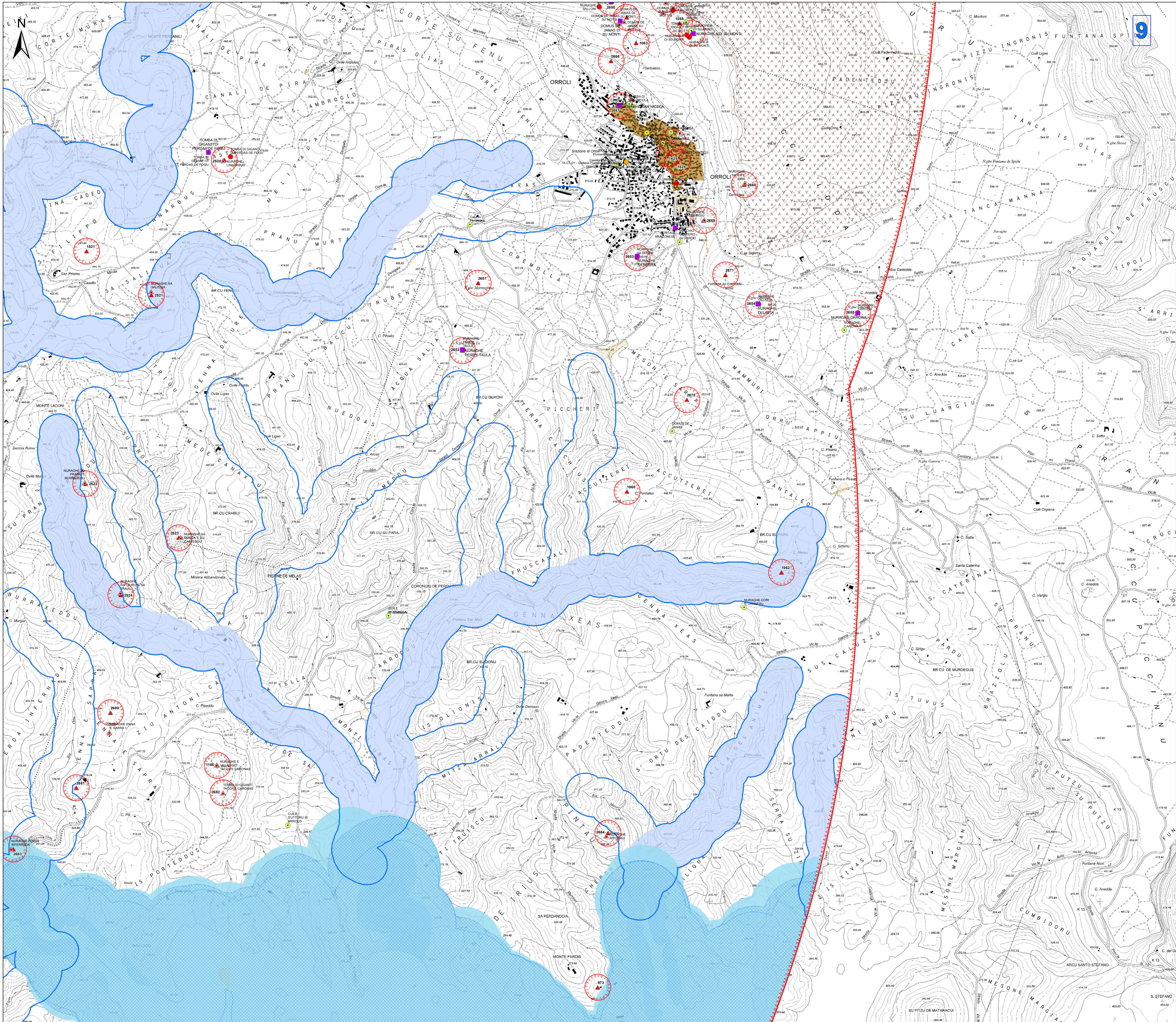

Legenda

- Aerogeneratori di progetto
- Opere in Progetto
- Opere in Progetto
- Viabilità esistente da sottoporre a locali interventi di manutenzione ordinaria/straordinaria (es. regolarizzazione del fondo stradale e temporanei e puntuali allargamenti di carreggiata)
- Futura SE RTN 150kV
- Area di massima attenzione - 10,15 km

BENI CULTURALI VINCOLATI AI SENSI DELLA PARTE II DEL D.LGS. 42/04 E SS.MM.II.

- ★ Beni culturali architettonici - Fonte: Repertorio del Mosaico dei beni paesaggistici e identitari - Anno 2017
- Beni dichiarati di interesse culturale con DM (Fonte: Segretariato Regionale del Ministero della Cultura per la Sardegna & Fonte: <http://vincolinrete.beniculturali.it/>)
- Beni dichiarati di interesse culturale con decreto
- Aree di pertinenza dei Beni

Beni dichiarati di interesse culturale culturale - Fonte: <http://vincolinrete.beniculturali.it/>

- Di interesse culturale dichiarato
- Verifica di interesse culturale in corso

Uteriori beni da ricognizione archeologica

- ▲ Beni PPR ricollocati tramite ricognizione dell'Archeologo
- ▲ Beni PPR e VIR ricollocati tramite ricognizione dell'Archeologo
- ▲ Beni VIR ricollocati tramite ricognizione dell'Archeologo
- Uteriori beni individuati tramite ricognizione archeologica

Beni paesaggistici individuati dal PPR (art. 143 D Lgs 42/2004 ss.mm.ii.)

- ▲ Alberi monumentali (artt. 8,17,18 N.T.A. PPR)
- ▲ Aree caratterizzate da edifici e manufatti di valenza storico-culturale (artt. 8, 47, 48, 49, 50 N.T.A. PPR)
- ▲ Fascia di rispetto di 100 m da aree caratterizzate da edifici e manufatti di valenza storico-culturale
- Grotte e caverne (artt. 8,17,18 N.T.A. PPR)
- ▲ Matrici di sviluppo dei centri di antica e prima formazione (artt. 8,47,51,52,53 N.T.A. PPR)
- ▲ Aree a quota superiore ai 900 m s.l.m. (art. 8,17,18 N.T.A. PPR)
- ▲ Fascia di rispetto di 150 m dai corsi d'acqua cartografati dal PPR (artt. 8,17,18 N.T.A. PPR)
- ▲ Fascia di rispetto di 300 m da zone umide, laghi naturali e invasi artificiali (artt. 8,17,18 N.T.A. PPR)
- ▲ Perimetro apparati vulcanici
- ▲ Zone gravate da usi civici (art. 142 comma 1 lettera h D.Lgs 42/2004 ss.mm.ii.)
- ▲ Immobili e aree di notevole interesse pubblico (art. 136 D. Lgs. 42/2004 e ss.mm.ii.)
- ▲ Fascia di tutela di 300 m dai laghi (art. 142 comma 1 lettera b D.Lgs 42/2004 ss.mm.ii.)
- ▲ Fascia di tutela di 150 m dei corsi d'acqua (art. 142 comma 1 lettera c D.Lgs 42/2004 ss.mm.ii.)
- ▲ CFVA - Unita' di ammissione (boschi) D. Lgs. 386/2003

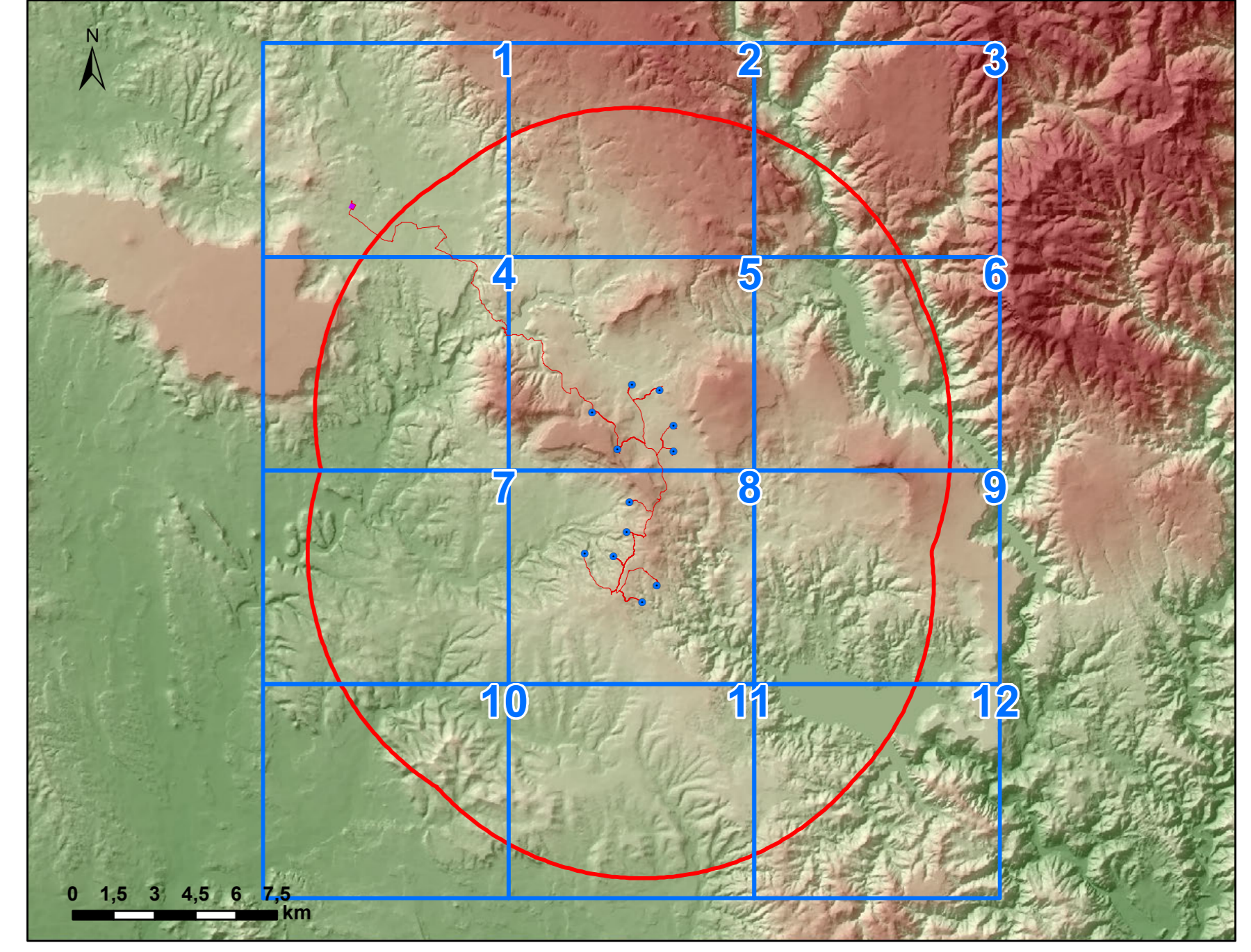

Regione Autonoma della Sardegna	Provincia Sud Sardegna	Comune di Mandas (SU)	Comune di Serrì (SU)
Comune di Escalca (SU)	Comune di Isili (SU)	Comune di Nuragus (SU)	Comune di Genonì (SU)

Comitente: **RWE** RWE RENEWABLES ITALIA S.R.L.
Via Andrea Doria, 41G - 00192 Roma
P.IVA/C.F. 06400370968

Titolo del Progetto: **PARCO ECOLOGICO "LOBADAS"**
- Comuni di Mandas, Serrì, Escalca, Isili, Nuragus e Genonì(SU)

Documento: STUDIO DI IMPATTO AMBIENTALE N° Documento: **PELOB-RS04.01c**

ID PROGETTO: PELOB SEZIONE: A TIPOLOGIA: G FORMATO: A0

Elaborato: **CARTA DEI DISPOSITIVI DI TUTELA PAESAGGISTICA - AREALE DI MASSIMA ATTENZIONE 1:10.000**

FOGLIO: 1 di 1 SCALA: 1:10.000 Nome file: PELOB-RS04.01c_Carta dei dispositivi di tutela paesaggistica - Areale di massima attenzione 1:10.000

A cura di: **iatCONSULENZA E PROGETTI**

Gruppo di progettazione:
Ing. Enrico Biondi
Ing. Giancarlo Cossu
Ing. Paolo Deidda
Ing. Paolo Deidda
Ing. Daniela Manni
Ing. Francesco Manni
Ing. Tatyana Sorokina
Ing. Tatyana Sorokina
Ing. Maria Tassi

Contributi specialistici:
Ing. Antonio Cossu (Archeologo)
Dott. Maria Tassi (Archeologa)
Dott. Matteo Tassi (Archeologo)

Rev:	Data Revisione	Descrizione Revisione	Redatto	Controllato	Approvato
0	15/11/2023	Prima emissione	IAT	GF	RWE

Elaborazioni: IAT - Consulenza e progetti S.r.l. con socio unico - Via Moline Gue S.n.c. Z. C.A.C.P. - 09122 Cagliari, Tel. +39 070 99697

CARTA DEI DISPOSITIVI DI TUTELA PAESAGGISTICA - AREE DI MASSIMA ATTENZIONE 1:10.000

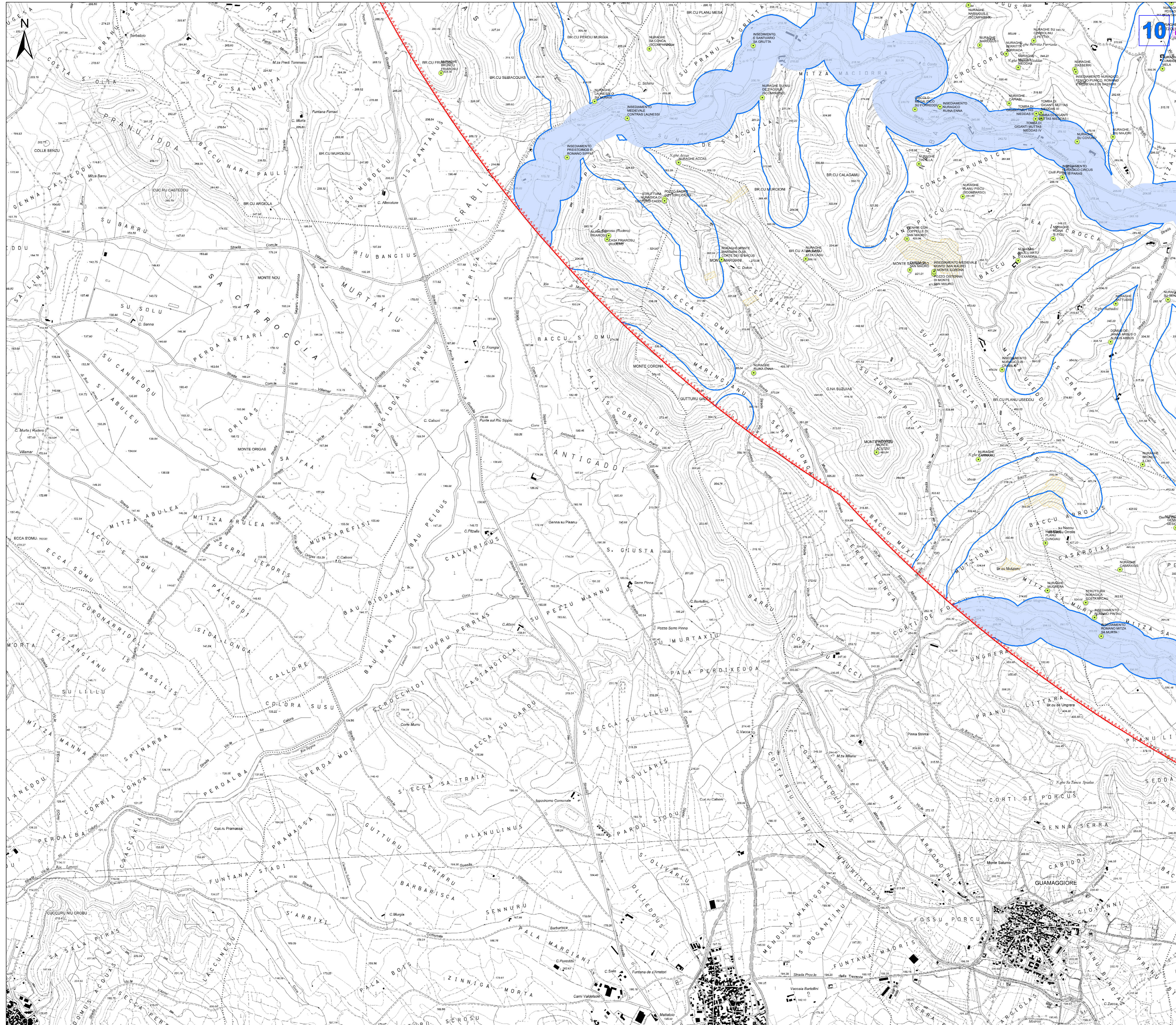

Legenda

- Aerogeneratori di progetto
- Opere in Progetto
- Opere in Progetto
- Viabilità esistente da sottoporre a locali interventi di manutenzione ordinaria/straordinaria (es. regolarizzazione del fondo stradale e temporanei e puntuali allargamenti di carreggiata)
- Futura SE RTN 150kV
- Area di massima attenzione - 10,15 km
- BENE CULTURALI VINCOLATI AI SENSI DELLA PARTE I DEL D.LGS. 42/04 E SS.MM.II.
- ★ Beni culturali architettonici - Fonte: Repertorio del Mosaico dei beni paesaggistici e identitari - Anno 2017
- Beni dichiarati di interesse culturale con DM (Fonte: Segretariato Regionale del Ministero della Cultura per la Sardegna & Fonte: <http://vincolinrete.beniculturali.it/>)
- Beni dichiarati di interesse culturale con decreto
- Aree di pertinenza dei Beni
- Beni dichiarati di interesse culturale - Fonte: <http://vincolinrete.beniculturali.it/>
- Di interesse culturale dichiarato
- Verifica di interesse culturale in corso
- Ulteriori beni da ricognizione archeologica
- ▲ Beni PPR ricollocati tramite ricognizione dell'Archeologo
- ▲ Beni PPR e VIR ricollocati tramite ricognizione dell'Archeologo
- ▲ Beni VIR ricollocati tramite ricognizione dell'Archeologo
- Ulteriori beni individuati tramite ricognizione archeologica
- Beni paesaggistici individuati dal PPR (art. 143 D Lgs 42/2004 ss.mm.ii.)
- ▲ Alberi monumentali (artt. 8,17,18 N.T.A. PPR)
- ▲ Aree caratterizzate da edifici e manufatti di valenza storico-culturale (artt. 8, 47, 48, 49, 50 N.T.A. PPR)
- Fascia di rispetto di 100 m da aree caratterizzate da edifici e manufatti di valenza storico-culturale
- Grotte e caverne (artt. 8,17,18 N.T.A. PPR)
- Matrici di sviluppo dei centri di antica e prima formazione (artt. 8,47,51,52,53 N.T.A. PPR)
- Aree a quota superiore ai 900 m s.l.m. (artt. 8,17,18 N.T.A. PPR)
- Fascia di rispetto di 150 m dai corsi d'acqua cartografati dal PPR (artt. 8,17,18 N.T.A. PPR)
- Fascia di rispetto di 300 m da zone umide, laghi naturali e invasi artificiali (artt. 8,17,18 N.T.A. PPR)
- Perimetro apparati vulcanici
- Zone gravate da usi civici (art. 142 comma 1 lettera h D.Lgs 42/2004 ss.mm.ii.)
- Immobili e aree di notevole interesse pubblico (art. 136 D. Lgs. 42/2004 e ss.mm.ii.)
- Fascia di tutela di 300 m dai laghi (art. 142 comma 1 lettera b D.Lgs 42/2004 ss.mm.ii.)
- Fascia di tutela di 150 m dei corsi d'acqua (art. 142 comma 1 lettera c D.Lgs 42/2004 ss.mm.ii.)
- CFVA - Unita' di ammissione (boschi) D. Lgs. 386/2003

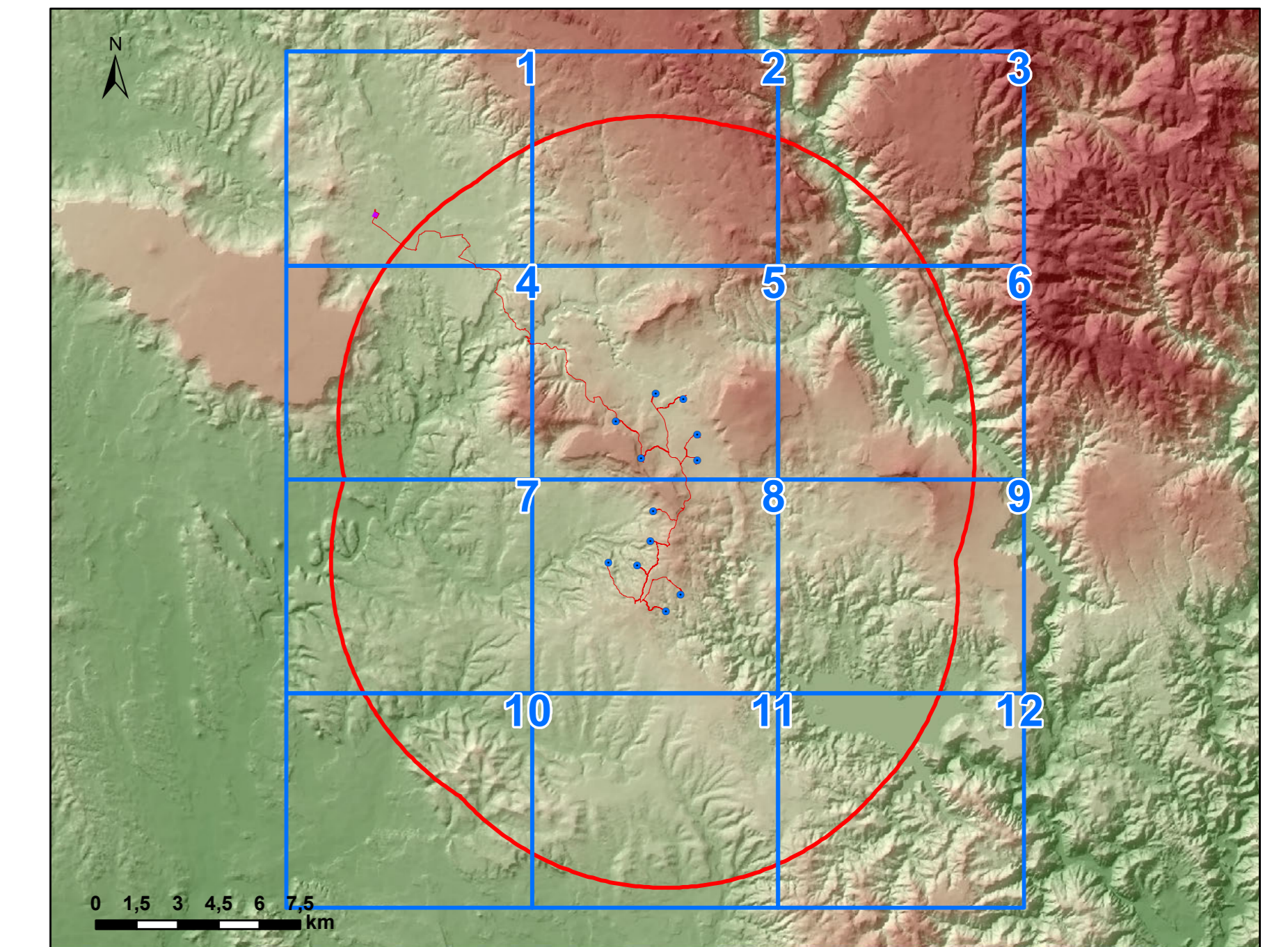

<p>Comitente: RWE RWE RENEWABLES ITALIA S.R.L. via Andrea Doria, 41G - 00192 Roma P.IVA/C.F. 06400370968</p>			
<p>Titolo del Progetto: PARCO ECOLOGICO "LOBADAS" - Comuni di Mandas, Serrì, Escalva, Isili, Nuragus e Genonì(SU)</p>			
Documento: STUDIO DI IMPATTO AMBIENTALE		N° Documento: PELOB-RS04.01c	
ID PROGETTO: PELOB	SEZIONE: A	TIPOLOGIA: G	FORMATO: A0
<p>Elaborato: CARTA DEI DISPOSITIVI DI TUTELA PAESAGGISTICA - AREE DI MASSIMA ATTENZIONE 1:10.000</p>			
FOGLIO: 1 di 1	SCALA: 1:10.000	Nome file: PECOB-RS04.01c_Carta dei dispositivi di tutela paesaggistica - Aree di massima attenzione 1:10.000	
<p>A cura di: iat CONSULENZA E PROGETTI I.A.T. Consulenza e progetti S.r.l. Dott. Ing. Giuseppe Frongia</p>		<p>Gruppo di progettazione: Ing. Enrico Brullo Ing. Gianluigi Casse Ing. Massimo Bertero Ing. Paolo Demegio Ing. Paolo Demegio Ing. Daniela Mela Ing. Andrea Mela Ing. Tommaso Mela Ing. Tommaso Mela Ing. Tommaso Mela Ing. Tommaso Mela Contributi specialistici: Ing. Andrea Cocco (Archeologo) Dott. Maria Antonia Antoniazzi Dott. Matteo Vici (Archeologo)</p>	
Rev:	Data Revisione	Descrizione Revisione	Revisione
0	15/11/2023	Prima emissione	IAT
			Controllo
			Approvato
			RWE

Edizione: IAT - Consulenza e progetti S.r.l. con socio unico - Via Mosè Gatti n. 2 - 09122 Cagliari, Tel. +39 070 99297

CARTA DEI DISPOSITIVI DI TUTELA PAESAGGISTICA - AREALE DI MASSIMA ATTENZIONE 1:10.000

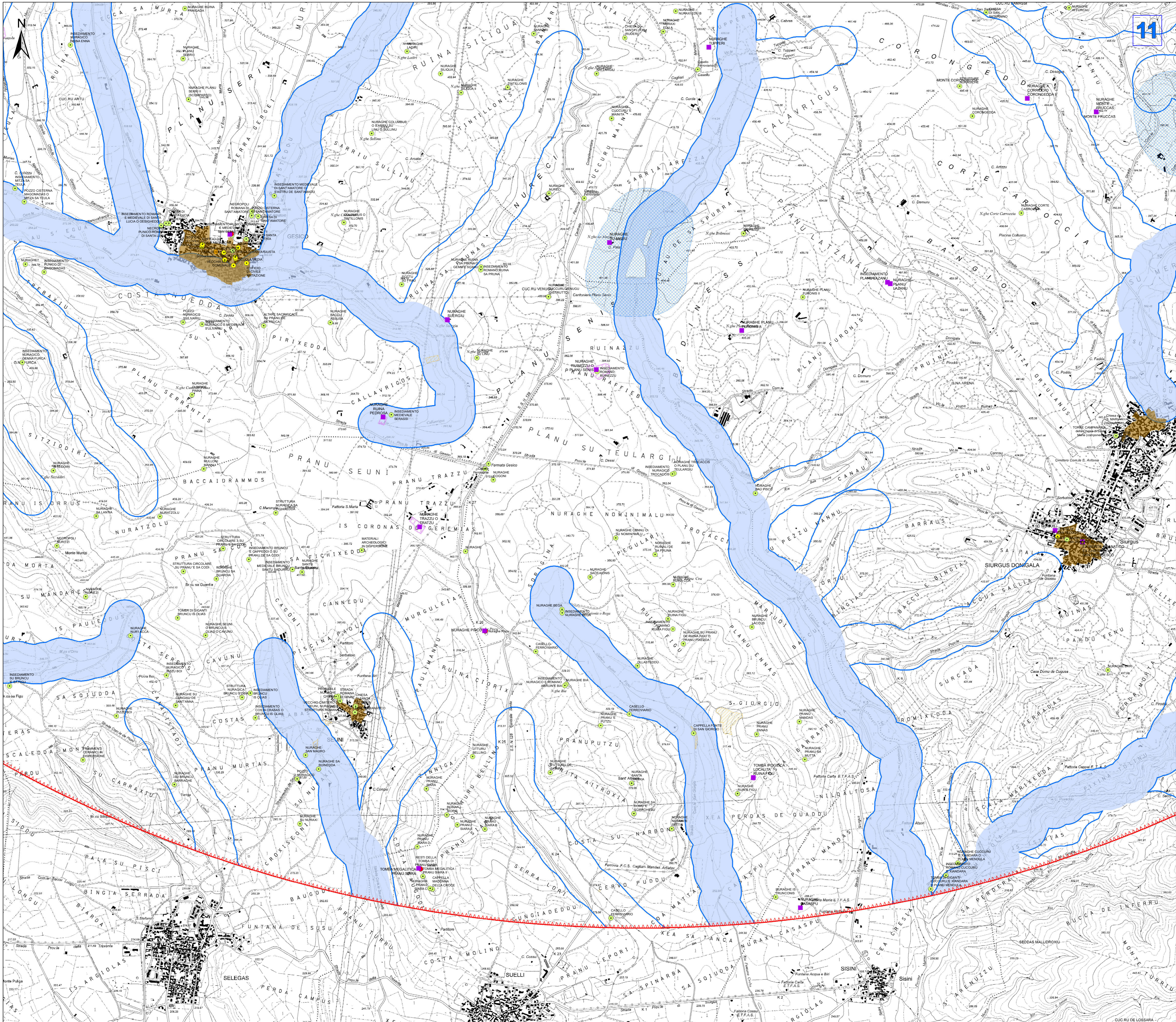

Legenda

- Aerogeneratori di progetto
- Opere in Progetto
- Opere in Progetto
- Viabilità esistente da sottoporre a locali interventi di manutenzione ordinaria/straordinaria (es. regolarizzazione del fondo stradale e temporanei e puntuali allargamenti di carreggiata)
- Futura SE RTN 150kV
- Area di massima attenzione - 10,15 km
- BENI CULTURALI VINCOLATI AI SENSI DELLA PARTE II DEL D.LGS. 42/04 E SS.MM.II.**
 - Beni culturali architettonici - Fonte: Repertorio del Mosaico dei beni paesaggistici e identitari - Anno 2017
 - Beni dichiarati di interesse culturale con DM (Fonte: Segretariato Regionale del Ministero della Cultura per la Sardegna & Fonte: <http://vincolinrete.beniculturali.it/>)
 - Beni dichiarati di interesse culturale con decreto
 - Arece di pertinenza dei Beni
- Beni dichiarati di interesse culturale culturale - Fonte: <http://vincolinrete.beniculturali.it/>**
 - Di interesse culturale dichiarato
 - Verifica di interesse culturale in corso
- Ulteriori beni da ricognizione archeologica**
 - Beni PPR ricollocati tramite ricognizione dell'Archeologo
 - Beni PPR e VIR ricollocati tramite ricognizione dell'Archeologo
 - Beni VIR ricollocati tramite ricognizione dell'Archeologo
 - Ulteriori beni individuati tramite ricognizione archeologica
- Beni paesaggistici individuati dal PPR (art. 143 D Lgs 42/2004 ss.mm.ii.)**
 - Alberi monumentali (artt. 8,17,18 N.T.A. PPR)
 - Arece caratterizzate da edifici e manufatti di valenza storico-culturale (artt. 8, 47, 48, 49, 50 N.T.A. PPR)
 - Fascia di rispetto di 100 m da aree caratterizzate da edifici e manufatti di valenza storico-culturale
 - Grotte e caverne (artt. 8,17,18 N.T.A. PPR)
 - Matrici di sviluppo dei centri di antica e prima formazione (artt. 8,47,51,52,53 N.T.A. PPR)
 - Arece a quota superiore ai 900 m s.l.m. (artt. 8,17,18 N.T.A. PPR)
 - Fascia di rispetto di 150 m dai corsi d'acqua cartografati dal PPR (artt. 8,17,18 N.T.A. PPR)
 - Fascia di rispetto di 300 m da zone umide, laghi naturali e invasi artificiali (artt. 8,17,18 N.T.A. PPR)
 - Perimetro apparati vulcanici
 - Zone gravate da usi civili (art. 142 comma 1 lettera h D.Lgs 42/2004 ss.mm.ii.)
 - Immobili e aree di notevole interesse pubblico (art. 136 D. Lgs. 42/2004 e ss.mm.ii.)
 - Fascia di tutela di 300 m dai laghi (art. 142 comma 1 lettera b D.Lgs 42/2004 ss.mm.ii.)
 - Fascia di tutela di 150 m dei corsi d'acqua (art. 142 comma 1 lettera c D.Lgs 42/2004 ss.mm.ii.)
 - CFVA - Unita' di ammissione (boschi) D. Lgs. 386/2003

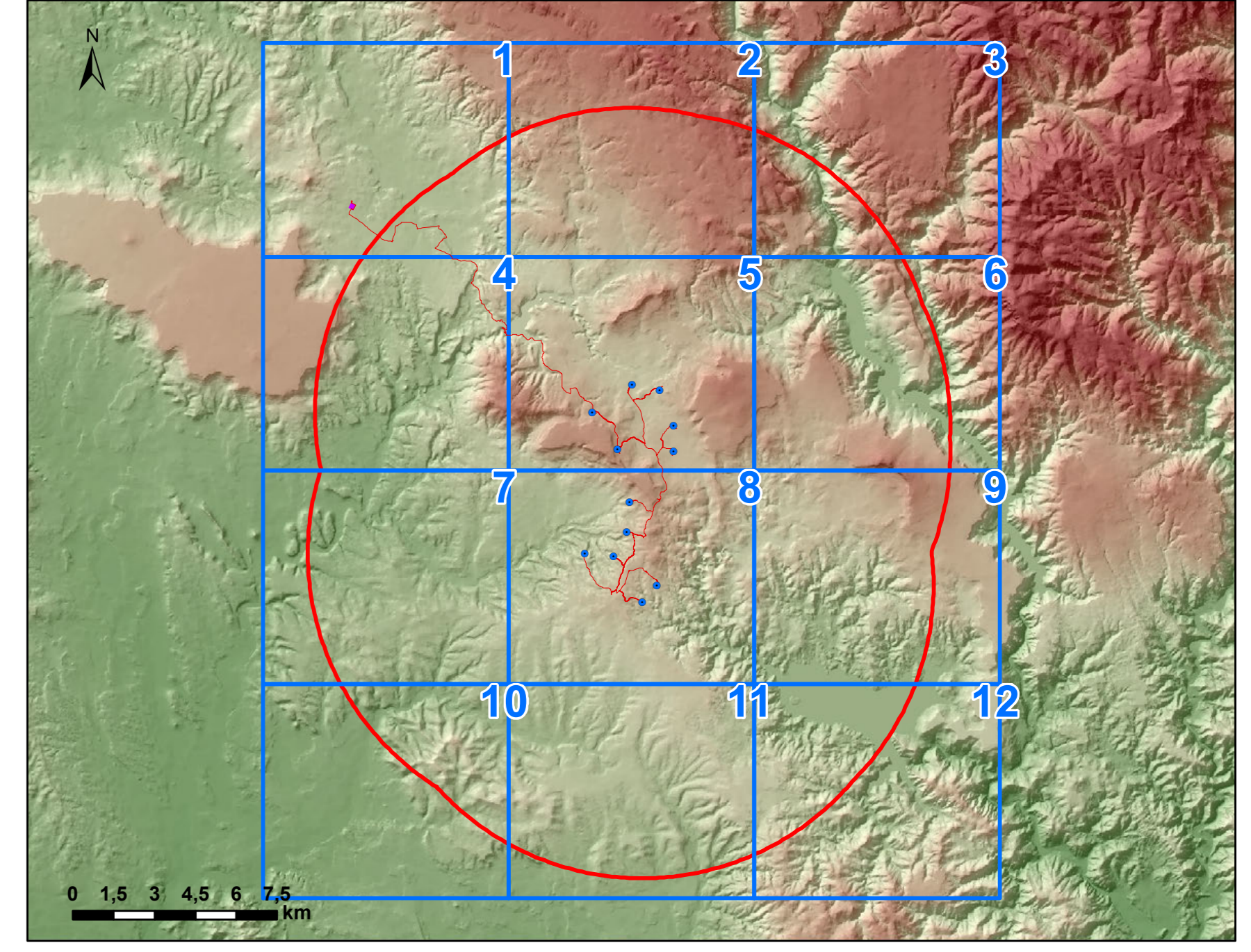

Regione Autonoma della Sardegna	Provincia Sud Sardegna	Comune di Mandas (SU)	Comune di Serrì (SU)
Comune di Escalca (SU)	Comune di Isili (SU)	Comune di Nuragus (SU)	Comune di Genonì (SU)

Comitente: **RWE** RWE RENEWABLES ITALIA S.R.L.
Via Andrea Doria, 41/G - 00192 Roma
P.IVA/C.F. 06400370968

Titolo del Progetto: **PARCO ECOLOGICO "LOBADAS"**
- Comuni di Mandas, Serrì, Escalca, Isili, Nuragus e Genonì(SU)

Documento: STUDIO DI IMPATTO AMBIENTALE N° Documento: **PELOB-RS04.01c**

ID PROGETTO: PELOB SEZIONE: A TIPOLOGIA: G FORMATO: A0

Elaborato: **CARTA DEI DISPOSITIVI DI TUTELA PAESAGGISTICA - AREALE DI MASSIMA ATTENZIONE 1:10.000**

FOGLIO: 1 di 1 SCALA: 1:10.000 Nome file: PELOB-RS04.01c_Carta dei dispositivi di tutela paesaggistica - Areale di massima attenzione 1:10.000

A cura di: **iatCONSULENZA E PROGETTI**

Gruppo di progettazione:
 Ing. Enrico Biondi
 Ing. Francesco Cocco
 Ing. Paolo Deidda
 Ing. Paolo Deidda
 Ing. Daniela Mura
 Ing. Francesco Mura
 Ing. Terenzio Rocco
 Ing. Giuseppe Sanna
 Ing. Marco Tola

Contributi specialistici:
 Ing. Antonio Cocco (Archeologo)
 Dott. Maria Antonietta (Archeologa)
 Dott. Marco Tola (Archeologo)

Rev.	Data Revisione	Descrizione Revisione	Redatto	Controllato	Approvato
0	15/11/2023	Prima emissione	IAT	GF	RWE

Edizione: IAT - Consulenza e Progetti S.r.l. con socio unico - Via Maresca G. S. n. 22 - 09122 Cagliari, Tel. +39 070 960071

CARTA DEI DISPOSITIVI DI TUTELA PAESAGGISTICA - AREALE DI MASSIMA ATTENZIONE 1:10.000

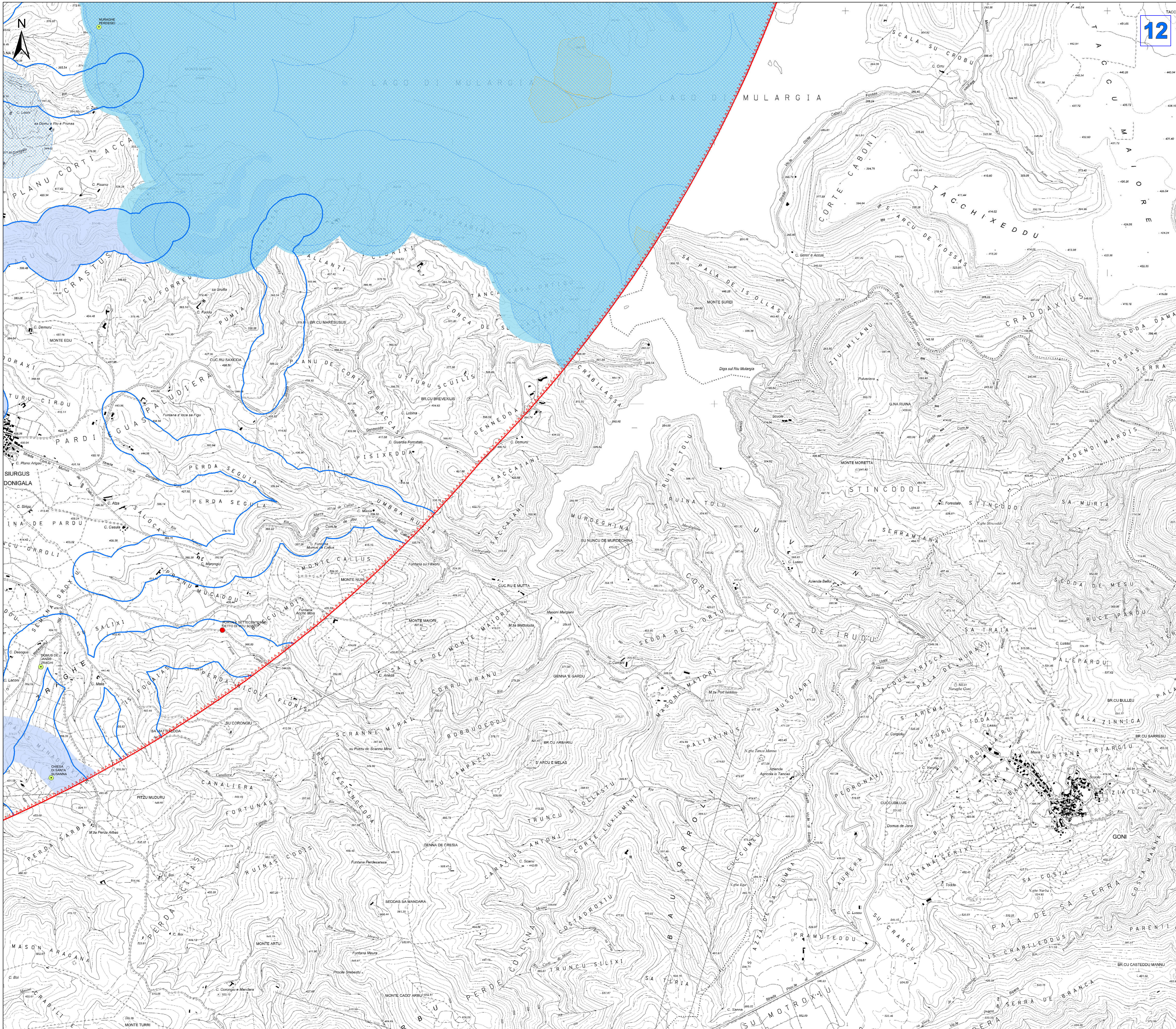

Legenda

- Aerogeneratori di progetto
- Opere in Progetto
- Opere in Progetto
- Viabilità esistente da sottoporre a locali interventi di manutenzione ordinaria/straordinaria (es. regolarizzazione del fondo stradale e temporanei e puntuali allargamenti di carreggiata)
- Futura SE RTN 150kV
- Area di massima attenzione - 10,15 km

BENI CULTURALI VINCOLATI AI SENSI DELLA PARTE II DEL D.LGS. 42/04 E SS.MM.II.

- ★ Beni culturali architettonici - Fonte: Repertorio del Mosaico dei beni paesaggistici e identitari - Anno 2017
- Beni dichiarati di interesse culturale con DM (Fonte: Segretariato Regionale del Ministero della Cultura per la Sardegna & Fonte: <http://vincolinrete.beniculturali.it/>)
- Beni dichiarati di interesse culturale con decreto
- Aree di pertinenza dei Beni

Beni dichiarati di interesse culturale culturale - Fonte: <http://vincolinrete.beniculturali.it/>

- Di interesse culturale dichiarato
- Verifica di interesse culturale in corso

Ulteriori beni da ricognizione archeologica

- ▲ Beni PPR ricollocati tramite ricognizione dell'Archeologo
- ▲ Beni PPR e VIR ricollocati tramite ricognizione dell'Archeologo
- ▲ Beni VIR ricollocati tramite ricognizione dell'Archeologo
- Ulteriori beni individuati tramite ricognizione archeologica

Beni paesaggistici individuati dal PPR (art. 143 D Lgs 42/2004 ss.mm.ii.)

- ▲ Alberi monumentali (artt. 8,17,18 N.T.A. PPR)
- ▲ Aree caratterizzate da edifici e manufatti di valenza storico-culturale (artt. 8, 47, 48, 49, 50 N.T.A. PPR)
- ▲ Fascia di rispetto di 100 m da aree caratterizzate da edifici e manufatti di valenza storico-culturale
- Grotte e caverne (artt. 8,17,18 N.T.A. PPR)
- Matrici di sviluppo dei centri di antica e prima formazione (artt. 8,47,51,52,53 N.T.A. PPR)
- Aree a quota superiore ai 900 m s.l.m. (artt. 8,17,18 N.T.A. PPR)
- Fascia di rispetto di 150 m dai corsi d'acqua cartografati dal PPR (artt. 8,17,18 N.T.A. PPR)
- Fascia di rispetto di 300 m da zone umide, laghi naturali e invasi artificiali (artt. 8,17,18 N.T.A. PPR)
- Perimetro apparati vulcanici
- Zone gravate da usi civici (art. 142 comma 1 lettera h D.Lgs 42/2004 ss.mm.ii.)
- Immobili e aree di notevole interesse pubblico (art. 136 D. Lgs. 42/2004 e ss.mm.ii.)
- Fascia di tutela di 300 m dai laghi (art. 142 comma 1 lettera b D.Lgs 42/2004 ss.mm.ii.)
- Fascia di tutela di 150 m dei corsi d'acqua (art. 142 comma 1 lettera c D.Lgs 42/2004 ss.mm.ii.)
- CFVA - Unita' di ammissione (boschi) D. Lgs. 386/2003

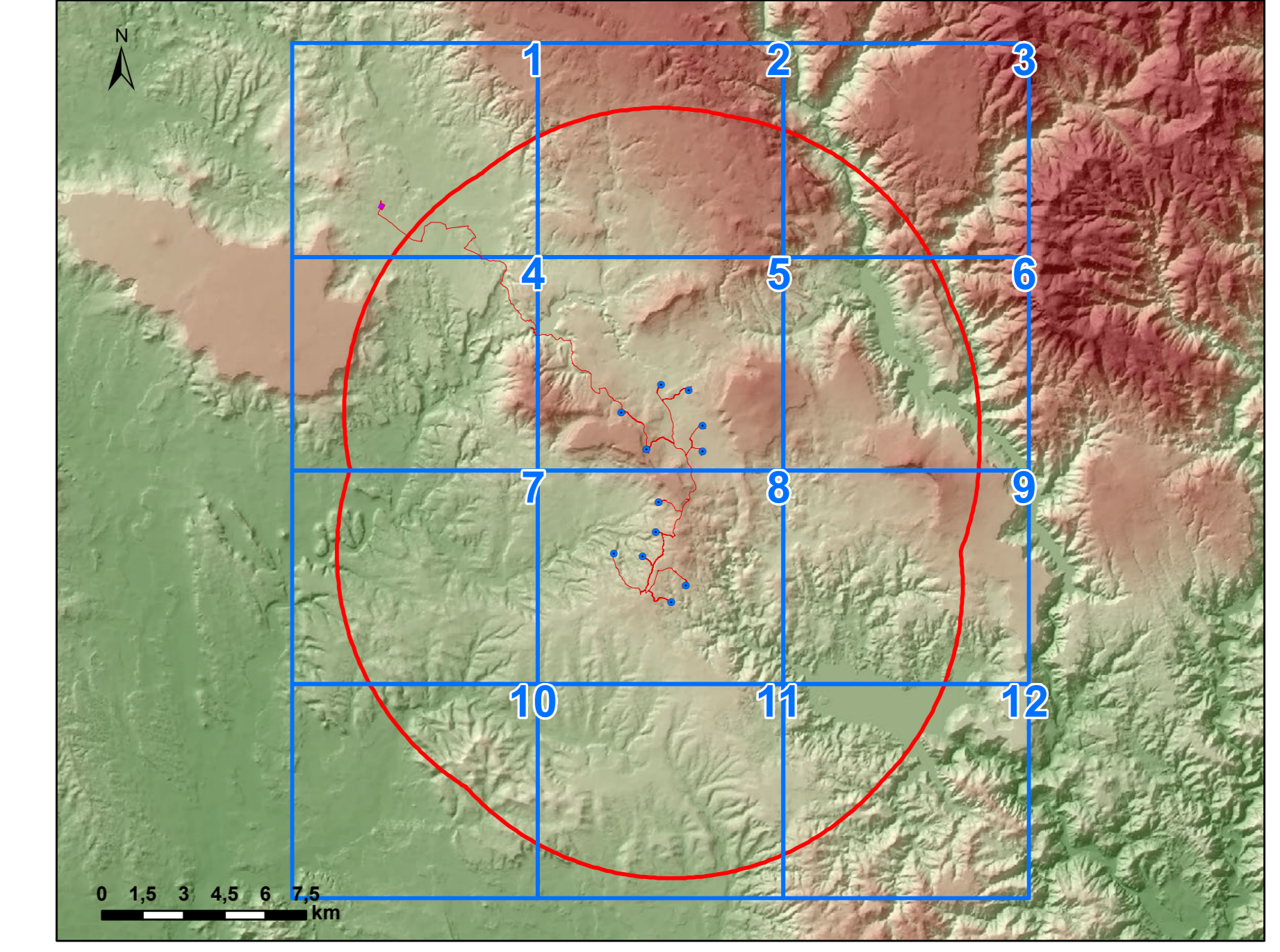

Regione Autonoma della Sardegna | Provincia Sud Sardegna | Comune di Mandas (SU) | Comune di Serrì (SU)
 Comune di Escalca (SU) | Comune di Isili (SU) | Comune di Nuragus (SU) | Comune di Genonì (SU)

Comitente: **RWE** RWE RENEWABLES ITALIA S.R.L.
 via Andrea Doria, 41/G - 00192 Roma
 P.IVA/C.F. 06400370968

Titolo del Progetto: **PARCO ECOLOGICO "LOBADAS"**
 - Comuni di Mandas, Serrì, Escalca, Isili, Nuragus e Genonì(SU)

Documento: STUDIO DI IMPATTO AMBIENTALE | **N° Documento:** PELOB-RS04.01c

ID PROGETTO: PELOB | **SEZIONE:** A | **TIPOLOGIA:** G | **FORMATO:** A0

Elaborato: **CARTA DEI DISPOSITIVI DI TUTELA PAESAGGISTICA - AREALE DI MASSIMA ATTENZIONE 1:10.000**

FOGLIO: 1 di 1 | **SCALA:** 1:10.000 | **Nome file:** PELOB-RS04.01c_Carta dei dispositivi di tutela paesaggistica - Areale di massima attenzione 1:10.000

A cura di: **iat** CONSULTENZA E PROGETTI | Gruppo di progettazione:
 Ing. Enrico Arcaudo
 Ing. Gianluca Cocco
 Ing. Paolo Deidda
 Ing. Daniela Manni
 Ing. Francesco Marini
 Ing. Tullio Sanna
 Ing. Marco Tola
 Contributi specialistici:
 Ing. Antonio Deidda (Archeologo)
 Dott. Marco Tola (Archeologo)

Rev.	Data Revisione	Descrizione Revisione	Redatto	Controllato	Approvato
0	15/11/2023	Prima emissione	IAT	GF	RWE

Elaborazione: IAT - Consulenza e progetti S.r.l. con socio unico - Via Modugno G. n. 2 - 09122 Cagliari, Tel. n. +39 070 99607