PLANIMETRIA QUADRO 9 - SCALA 1:2.000

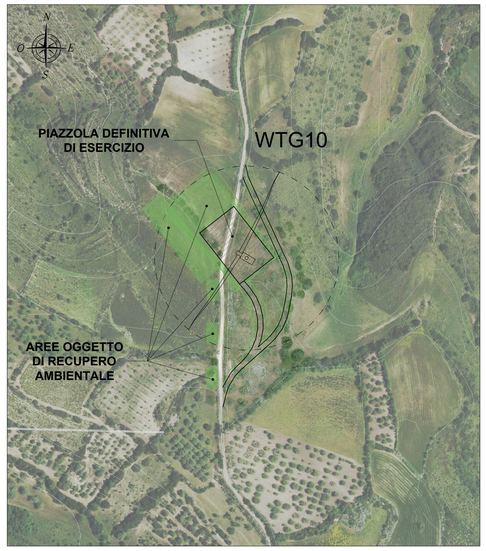

PLANIMETRIA QUADRO 10 - SCALA 1:2.000

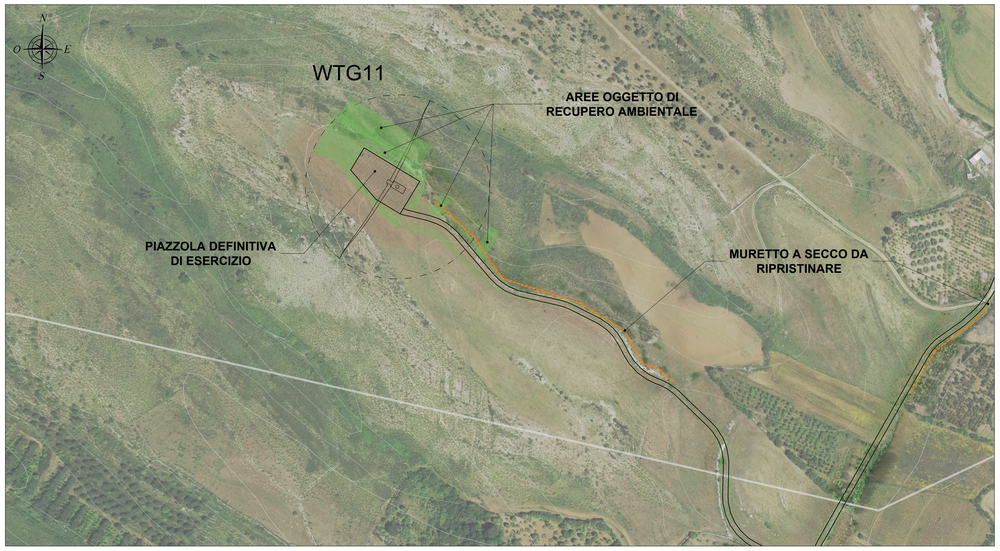

PLANIMETRIA QUADRO 11 - SCALA 1:2.000

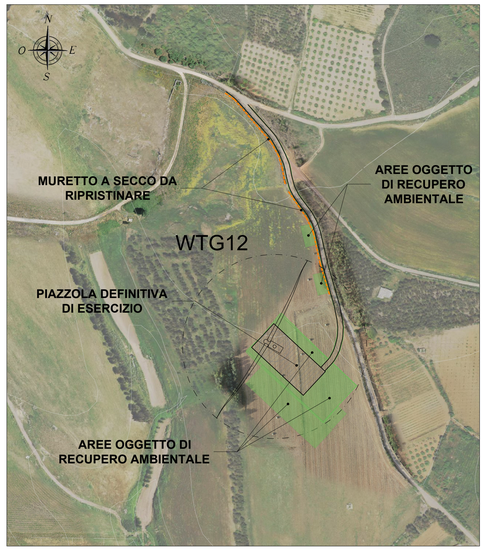

LEGENDA

SIMBOLO	DESCRIZIONE
	Aerogeneratore
	Fondazione aerogeneratori
	Piazzola di esercizio
	Aree oggetto di recupero ambientale
	Viabilità d'impianto
	Scarpate oggetto di recupero ambientale
	Attraversamento idrico in tubo in cls rotocompresso
	Cavalcafosso

PLANIMETRIA QUADRO 12 - SCALA 1:2.000

INQUADRAMENTO GENERALE - SCALA 1:25.000

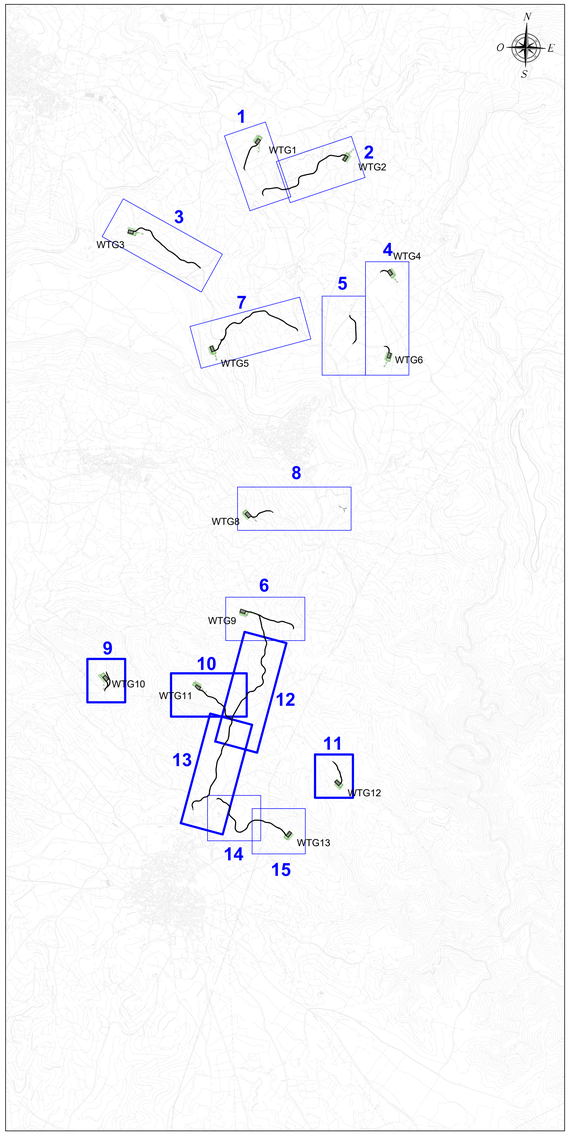

PLANIMETRIA QUADRO 13 - SCALA 1:2.000

Regione Autonoma della Sardegna | Provincia Sud Sardegna | Comune di Mandas (SU) | Comune di Serri (SU)

Comune di Escolca (SU) | Comune di Isili (SU) | Comune di Nuragus (SU) | Comune di Genoni (SU)

Committente:

RWE

RWE RENEWABLES ITALIA S.R.L.
via Andrea Doria, 41G - 00192 Roma
P.IVA/C.F. 06400370968

Titolo del Progetto:

PARCO EOLICO "LOBADAS"

- Comuni di Mandas, Serri, Escolca, Isili, Nuragus e Genoni(SU) -

Documento: PROGETTO DEFINITIVO | *N° Documento:* **PELOB-TP09c**

ID PROGETTO:	PELOB	SEZIONE:	C	TIPOLOGIA:	G	FORMATO:	A0

Elaborato:

VIABILITÀ - PLANIMETRIA DI PROGETTO - FASE DI ESERCIZIO

FOGLIO:	3 di 4	SCALA:	1:2.000	Nome file:	PELOB -TP09c_Viabilità - planimetria di progetto - fase di esercizio

A cura di:

iat CONSULENZA E PROGETTI
www.iatprogetti.it

I.A.T. Consulenza e progetti S.r.l.
Dott. Ing. Giuseppe Frongia

Gruppo di progettazione:
Ing. Giuseppe Frongia
Ing. Giuseppe Frongia(subalto)
Ing. Marianna Barbarino
Ing. Enrica Batzella
Pian. Ter. Andrea Cappai
Ing. Gianfranco Corda
Ing. Elisa Frongia
Pian. Ter. Veronica Fais
Ing. Gianluca Melis
Ing. Fabrizio Murru
Ing. Andrea Onnis
Pian. Ter. Eleonora Re
Ing. Elisa Rosas
Ing. Marco Usai

Contributi specialistici:
Ing. Andrea Dessì (Acustica)
Dott.ssa Alice Muzzi (Archeologa)
Dott. Matteo Taiti (Archeologo)

ORDINE INGEGNERI PROVINCIA CAGLIARI
N. 3453 Dott. Ing. Giuseppe Frongia

Rev:	Data Revisione	Descrizione Revisione	Redatto	Controllato	Approvato
0	15/11/2023	Prima emissione	MU	GF	RWE

Elaborazioni: I.A.T. Consulenza e progetti S.r.l. con socio unico - Via Michele Giua s.n.c. ZI CACIP , 09122 Cagliari, Tel./Fax +39.070.658297