VIABILITÀ ED AREE DI CANTIERE - INQUADRAMENTO FOTOGRAFICO

Foto PF 01a

Foto PF 01b

Foto PF 02a

Foto PF 02b

Foto PF 03a

Foto PF 03b

Foto PF 04a

Foto PF 04b

Foto PF 05a

Foto PF 05b

Foto PF 06a

Foto PF 06b

Foto PF 07a

Foto PF 07b

Foto PF 08a

Foto PF 08b

Foto PF 09a

Foto PF 09b

Foto PF 10a

Foto PF 10b

Foto PF 11a

Foto PF 11b

Foto PF 12a

Foto PF 12b

Foto PF 13a

Foto PF 13b

Foto PF 14a

Foto PF 14b

Foto PF 15a

Foto PF 15b

Foto PF 16a

Foto PF 16b

Foto PF 17a

Foto PF 18a

Foto PF 18b

Foto PF 19a

Foto PF 19b

Foto PF 20a

Foto PF 20b

Foto PF 21a

Foto PF 21b

Foto PF 22a

Foto PF 22b

Foto PF 23a

Foto PF 23b

INQUADRAMENTO GENERALE SCALA 1:50.000

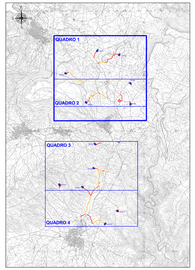

LEGENDA

SIMBOLO	DESCRIZIONE
	Aerogeneratori in progetto
	Viabilita' esistente da adeguare
	Viabilita' di nuova realizzazione
	Punti di ripresa fotografica

PLANIMETRIA VIABILITÀ IN PROGETTO
CON INDICAZIONE DEI PUNTI DI RIPRESA FOTOGRAFICA - QUADRO 1 - SCALA 1:10.000

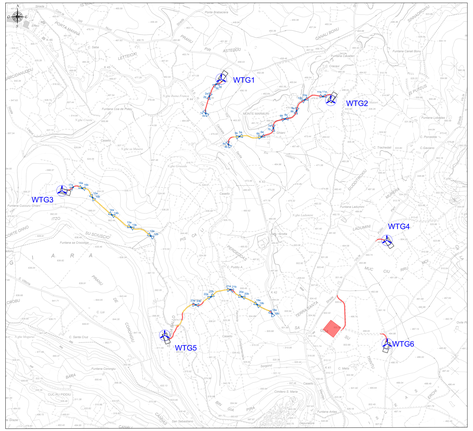

Regione Autonoma della Sardegna | Provincia Sud Sardegna | Comune di Mandas (SU) | Comune di Serri (SU)

Comune di Esolica (SU) | Comune di Isili (SU) | Comune di Nuragus (SU) | Comune di Genoni (SU)

Committente: RWE

RWE RENEWABLES ITALIA S.R.L.
Via Andrea Costa, 412C - 00152 Roma
P.IVA/C.F. 08450370968

Titolo del Progetto:

PARCO EOLICO "LOBADAS"

- Comuni di Mandas, Serri, Esolica, Isili, Nuragus e Genoni(SU) -

Documento: PROGETTO DEFINITIVO | N° Documento: **PELOB-TP06a**

IL PROGETTO	PELOB	SEZIONE	G	TIPOLOGIA	R	FORMATO	A4 Estesa

Elaborato:

VIABILITÀ ED AREE DI CANTIERE - INQUADRAMENTO FOTOGRAFICO

FOGLIO	1 di 1	SCALA		Data/ora	16.06.1994(+ Indirizzi web di portali - requisiti/prerequisiti Geoportale)

A cura di:

iat ENGINEERING & ARCHITECTURE

Il Tecnico Incaricato di Progetto S.r.l.
Dott. Ing. Gianpaolo Cugusi

Gruppo di progettazione:
Ing. Gianpaolo Cugusi
Ing.Gianpaolo Lampiano
Ing. Alessandro Frau
Ing. Nicola Ventura
Ing. Giovanni Battista Ventura
Ing. Piero Tidore
Ing. Antonello Cabras
Ing. Pierluigi Montalbano
Ing. Simone Farris
Ing. Nicola Farris
Ing. Antonio Piseddu
Ing. Ivan Vacca
Ing. Luca Piscedda
Ing. Alessandro Atzeni

Archeologo specialista:
Dott. Ing. Antonio Piseddu
Dott. Ing. Gianpaolo Cugusi
Dott. Ing. Alessandro Atzeni

Dott. Ing. Gianpaolo Cugusi
N. 1897
Sez. A
Settore a) Ingegneria Civile e Ambientale
Sez. Ing. Gianpaolo Cugusi

Rev.	Data Revisione	Descrizione Revisione	Redatto	Controllato	Approvato
0	15/11/2021	Prima emissione	MF	GF	BAB

RIPRODUZIONE VIETATA L'ART. 2575 E SEGG. DEL C.C. DEL LEGGE 22 APRILE 1941, N.633 - LEGGE 633/1941 PROTEZIONE DIRITTO D'AUTORE