PLANIMETRIA QUADRO 10 - SCALA 1:1.000

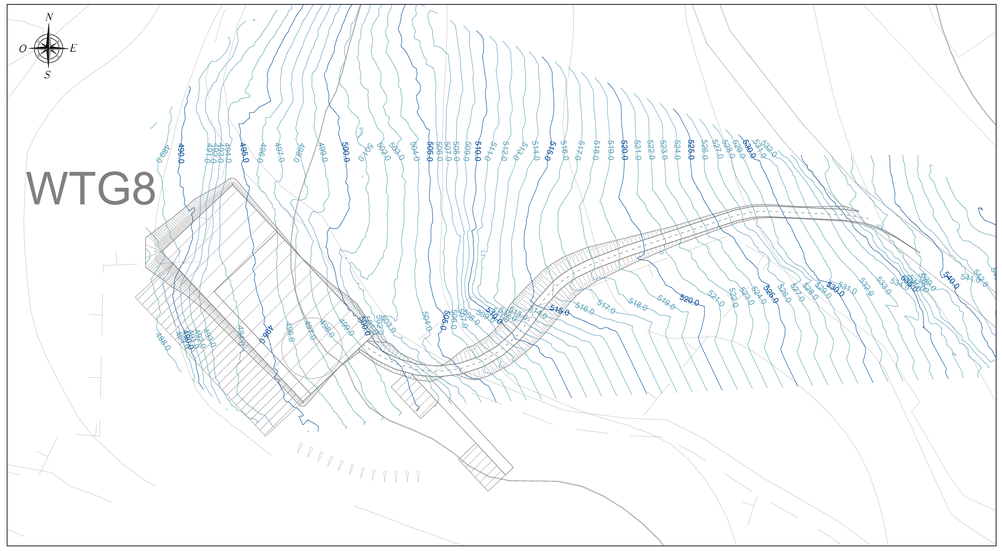

PLANIMETRIA QUADRO 11 - SCALA 1:1.000

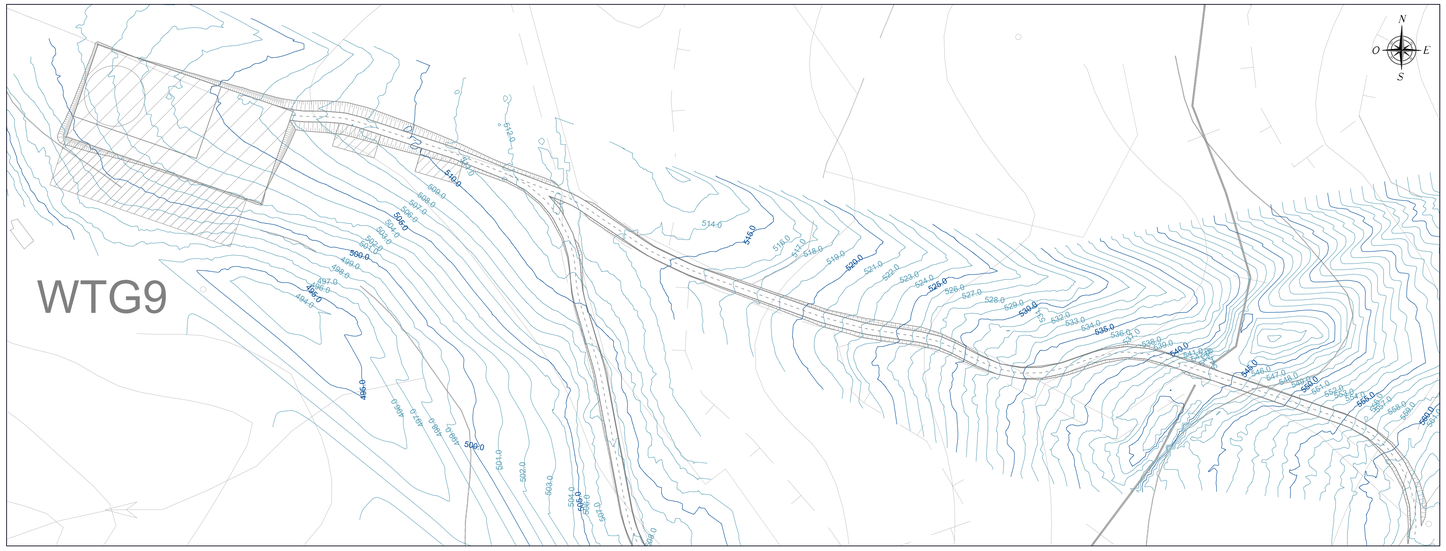

INQUADRAMENTO PLANIMETRICO GENERALE - SCALA 1:20.000

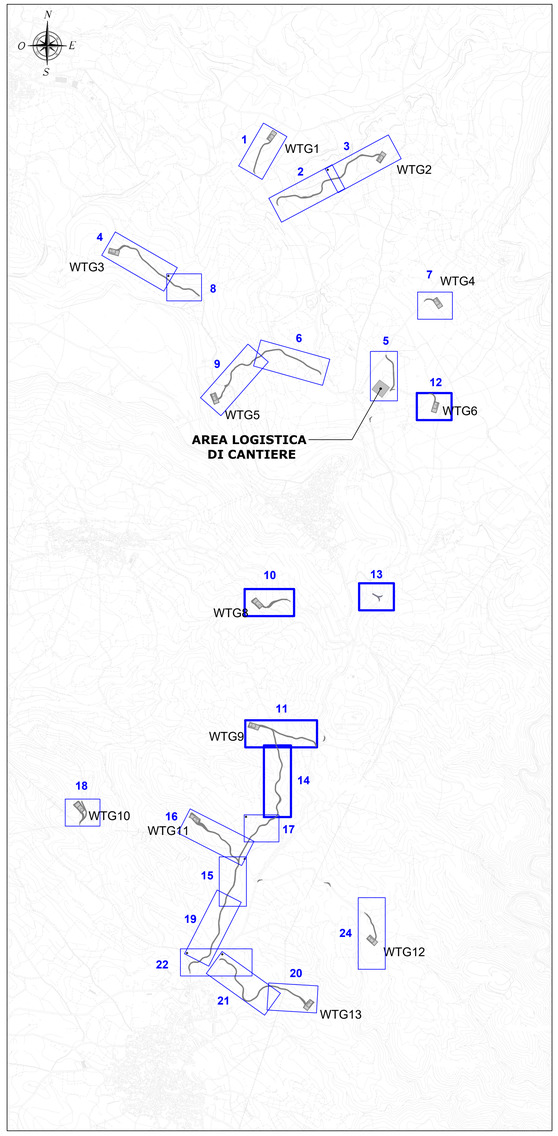

PLANIMETRIA QUADRO 12 - SCALA 1:1.000

PLANIMETRIA QUADRO 13 - SCALA 1:1.000

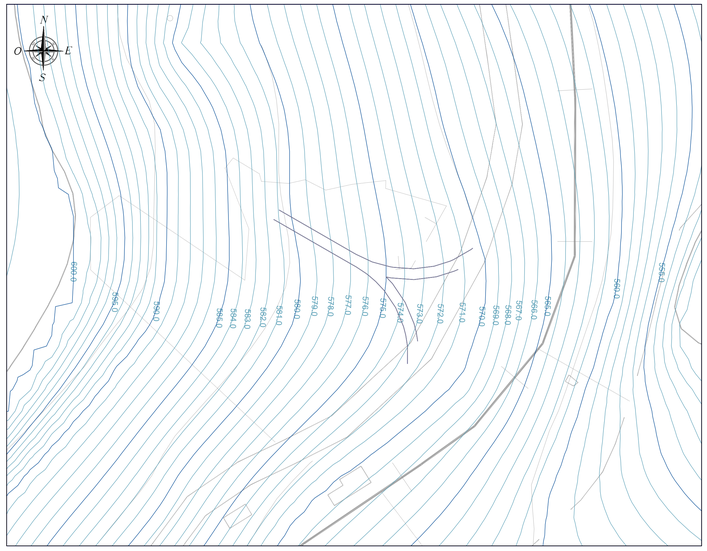

PLANIMETRIA QUADRO 14 - SCALA 1:1.000

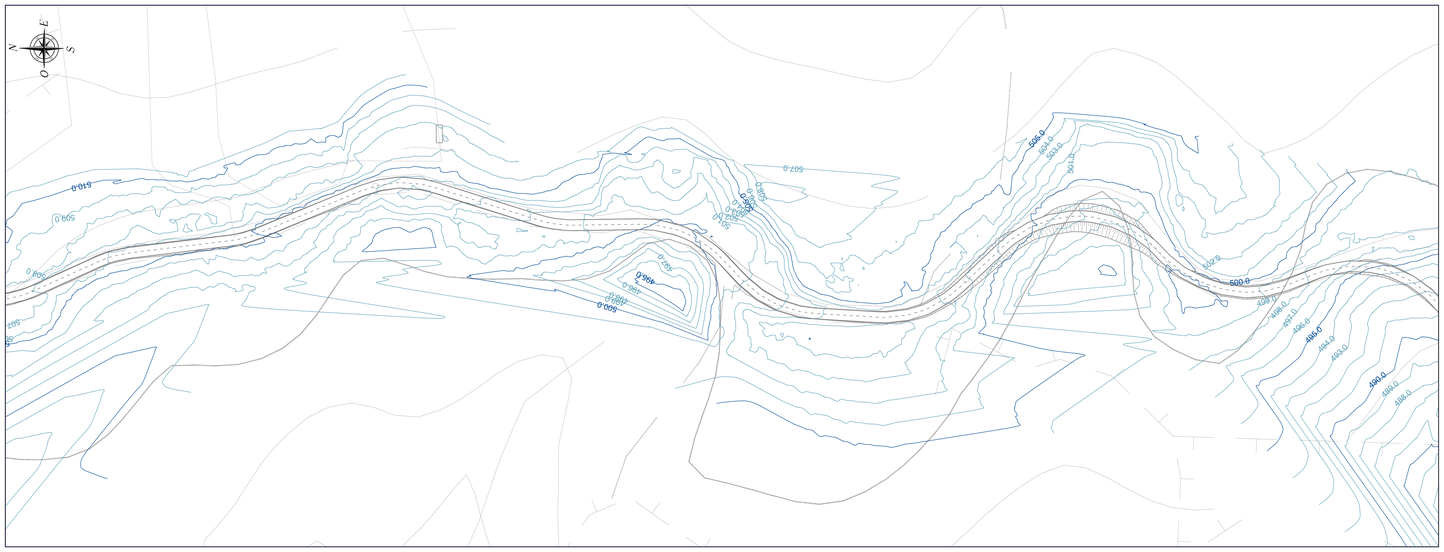

LEGENDA

SIMBOLO	DESCRIZIONE
	Fondazioni aerogeneratori
	Piazzole di cantiere
	Viabilita' di impianto
	Possibile area scarico pale
	Aree logistiche di cantiere da ripristinare ex ante a fine lavori
	Corridoio temporaneo di accesso alle piazzole di supporto gru secondaria
	Piazzole temporanee di supporto in fase di installazione degli aerogeneratori
	Curve di livello equidistanza 5 m
	Curve di livello equidistanza 1 m

Regione Autonoma della Sardegna | Provincia Sud Sardegna | Comune di Mandas (SU) | Comune di Serri (SU)

Comune di Escolca (SU) | Comune di Isili (SU) | Comune di Nuragus (SU) | Comune di Genoni (SU)

Committente:

RWE

RWE RENEWABLES ITALIA S.R.L.
via Andrea Doria, 41/G - 00192 Roma
P.IVA/C.F. 06400370968

Titolo del Progetto:

PARCO EOLICO "LOBADAS"

- Comuni di Mandas, Serri, Escolca, Isili, Nuragus e Genoni(SU) -

Documento: PROGETTO DEFINITIVO

N° Documento: **PELOB-TP05c**

ID PROGETTO:	PELOB	SEZIONE:	C	TIPOLOGIA:	G	FORMATO:	A0

Elaborato: **VIABILITÀ ED AREE DI CANTIERE - PIANO QUOTATO - STATO ATTUALE**

FOGLIO:	3 di 5	SCALA:	1:1.000	Nome file:	PELOB - TP05c_Viabilità ed aree di cantiere - Piano quotato - stato attuale

A cura di:

iat CONSULENZA E PROGETTI
Società di Ingegneria

I.A.T. Consulenza e progetti S.r.l.
Dott. Ing. Giuseppe Frongia

Gruppo di progettazione:
Ing. Giuseppe Frongia (coordinatore e responsabile)
Ing. Marianna Barbarino
Ing. Sara Cappai
Pian. Ter. Andrea Cappai
Ing. Gianfranco Corda
Ing. Paolo Deroppa
Pian. Ter. Veronica Fais
Ing. Giulia Floris
Ing. Fabrizio Muru
Ing. Andrea Onnis
Pian. Ter. Eleonora Re
Ing. Elisa Roych
Ing. Marco Usai

Contributi specialistici:
Ing. Antonio Debiri (Acustica)
Dott.ssa Alice Nozza (Archeologia)
Dott. Matteo Tatti (Archeologia)

ORDINE INGEGNERI PROVINCIA CAGLIARI
N. 3433 Dott. Ing. Giuseppe Frongia

Rev:	Data Revisione	Descrizione Revisione	Redatto	Controllato	Approvato
0	15/11/2023	Prima emissione	MU	GF	RWE

Elaborazioni: I.A.T. Consulenza e progetti S.r.l. con socio unico - Via Michele Giua s.n.c. ZI CACIP , 09122 Cagliari, Tel./Fax +39.070.658297