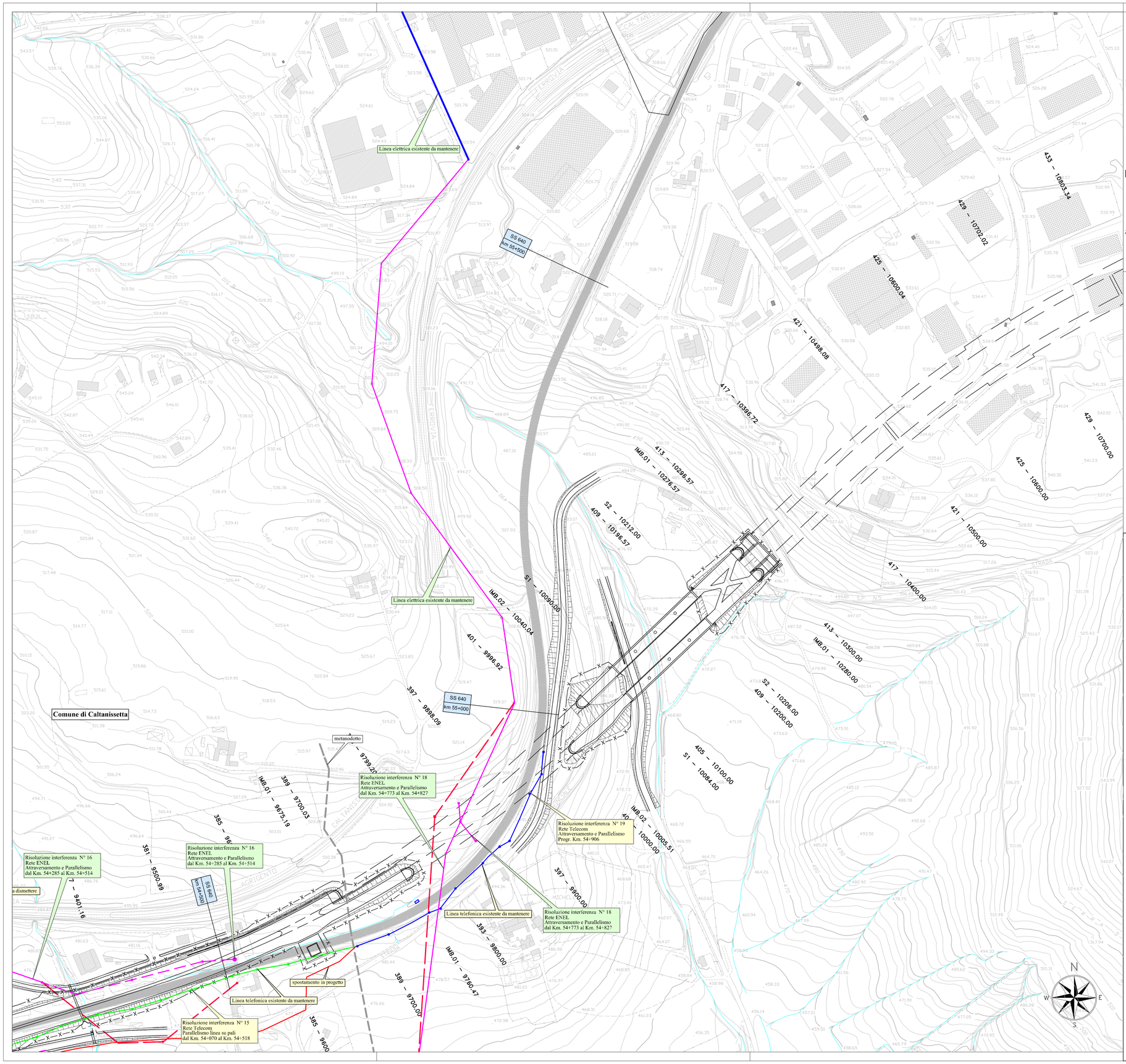

LEGENDA:

- Tracciato in progetto
- S.S. 640 esistente
- Ettometrica S.S. 640 esistente

Interferenze Telecom

- Linea Telefonica esistente da mantenere
- Linea Telefonica da dismettere
- Linea Telefonica in progetto
- Linea Fibra ottica da mantenere
- Linea Fibra ottica da dismettere
- Linea Fibra ottica proposta in progetto

Interferenze Enel

- Linea elettrica alta tensione
- Linea elettrica media tensione
- Linea elettrica bassa tensione
- Spostamenti in progetto
- Linea elettrica media tensione da dismettere
- Linea elettrica bassa tensione da dismettere

altre Interferenze

- Acquedotto
- Fognatura

QUADRO D'UNIONE:

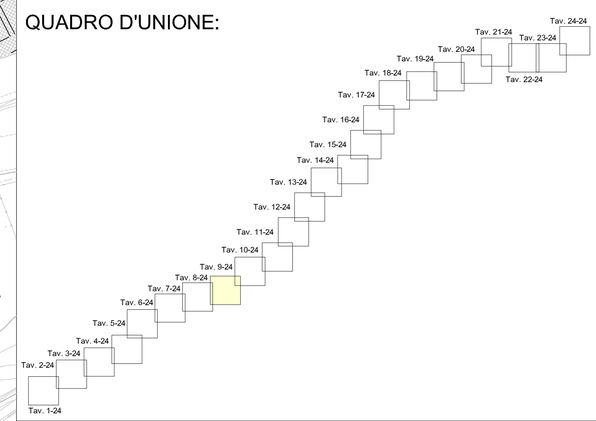

ANAS S.p.A.
Direzione Centrale Programmazione Progettazione

CORRIDOIO PLURIMODALE TIRRENICO-NORD EUROPA

ITINERARIO AGRIGENTO -CALTANISSETTA-A19

S.S. N° 640 "DI PORTO EMPEDOCLE"

AMMODERNAMENTO E ADEGUAMENTO ALLA CAT. B DEL D.M. 5.11.2001
Dal km 44+000 allo svincolo con l'A19

PROGETTO DEFINITIVO

GRUPPO DI PROGETTAZIONE

ATI:
TECHNITAL s.p.a. (mandataria)
S.I.S. Studio di Ingegneria Stradale s.r.l.
DELTA Ingegneria s.r.l.
INFRATEC s.r.l Consulting Engineering
PROGIN s.p.a.

I RESPONSABILI DI PROGETTO

Dott. Ing. M. Racoosta
Ordine Ing. Verona n° A1665
Prof. Ing. A. Bevilacqua
Ordine Ing. Palermo n° 4058
Dott. Ing. M. Carlino
Ordine Ing. Agrigento n° A628
Dott. Ing. N. Troccoli
Ordine Ing. Potenza n° 836
Dott. Ing. S. Esposito
Ordine Ing. Roma n° 20837

IL COORDINATORE DELLE ATTIVITA'

Dott. Ing. Nicola D'Alessandro
Ordine degli Ingegneri di Agrigento n° A995

VISTO:IL RESPONSABILE DEL PROCEDIMENTO
Dott. Ing. Massimiliano Fidenzi

VISTO:IL RESPONSABILE DEL SERVIZIO PROGETTAZIONE
Dott. Ing. Antonio Valente

DATA

PROTOCOLLO

IPOTESI DI RISOLUZIONE INTERFERENZE RETI TECNOLOGICHE

PLANIMETRIA RISOLUZIONE DELLE INTERFERENZE RETI TECNOLOGICHE

CODICE PROGETTO	NOME FILE	REVISIONE	FOGLIO	SCALA:
LO407B D 0501	IN01_INT_PL09.dwg CODICE ELAB. T01IN01INTPL09	B	09 DI 24	1:2.000

REV.	DESCRIZIONE	DATA	VERIFICATO RESP. TECNICO	CONTROLLATO RESP. DITINERARIO	APPROVATO RESP. DI SETTORE
D					
C					
B	REVISIONE a seguito istruttoria ANAS 19/03/07	Aprile 2007	V. Bofisè	F. Arciuli	C. Marro
A	EMISSIONE	Ottobre 2006	V. Bofisè	F. Arciuli	C. Marro