ELENCO PARTICELLE INTERESSATE

Aerogeneratore	Comune	Foglio	Particella
WTG1	Isili	43	49
WTG1	Isili	43	55
WTG1	Isili	43	66
WTG1	Isili	43	70
WTG2	Isili	52	20
WTG3	Isili	54	140
WTG3	Isili	55	67
WTG4	Serri	7	29
WTG4	Serri	7	30
WTG4	Serri	7	31
WTG4	Serri	7	32
WTG4	Serri	7	102
WTG4	Serri	7	115
WTG5	Serri	2	89
WTG5	Serri	2	100
WTG5	Serri	2	143
WTG6	Serri	10	4
WTG6	Serri	10	5
WTG8	Escolca	5	90
WTG8	Escolca	5	130
WTG8	Escolca	5	240
WTG9	Escolca	8	20
WTG10	Escolca	6	315
WTG10	Escolca	6	316
WTG10	Escolca	6	321
WTG10	Escolca	11	70
WTG10	Escolca	11	87
WTG11	Escolca	11	80
WTG11	Escolca	11	152
WTG12	Mandas	12	26
WTG12	Mandas	12	27
WTG12	Mandas	12	28
WTG12	Mandas	12	32
WTG12	Mandas	12	33
WTG12	Mandas	12	34
WTG13	Mandas	11	50
WTG13	Mandas	11	108

PLANIMETRIA CATASTALE - QUADRO F - SCALA 1:2.000

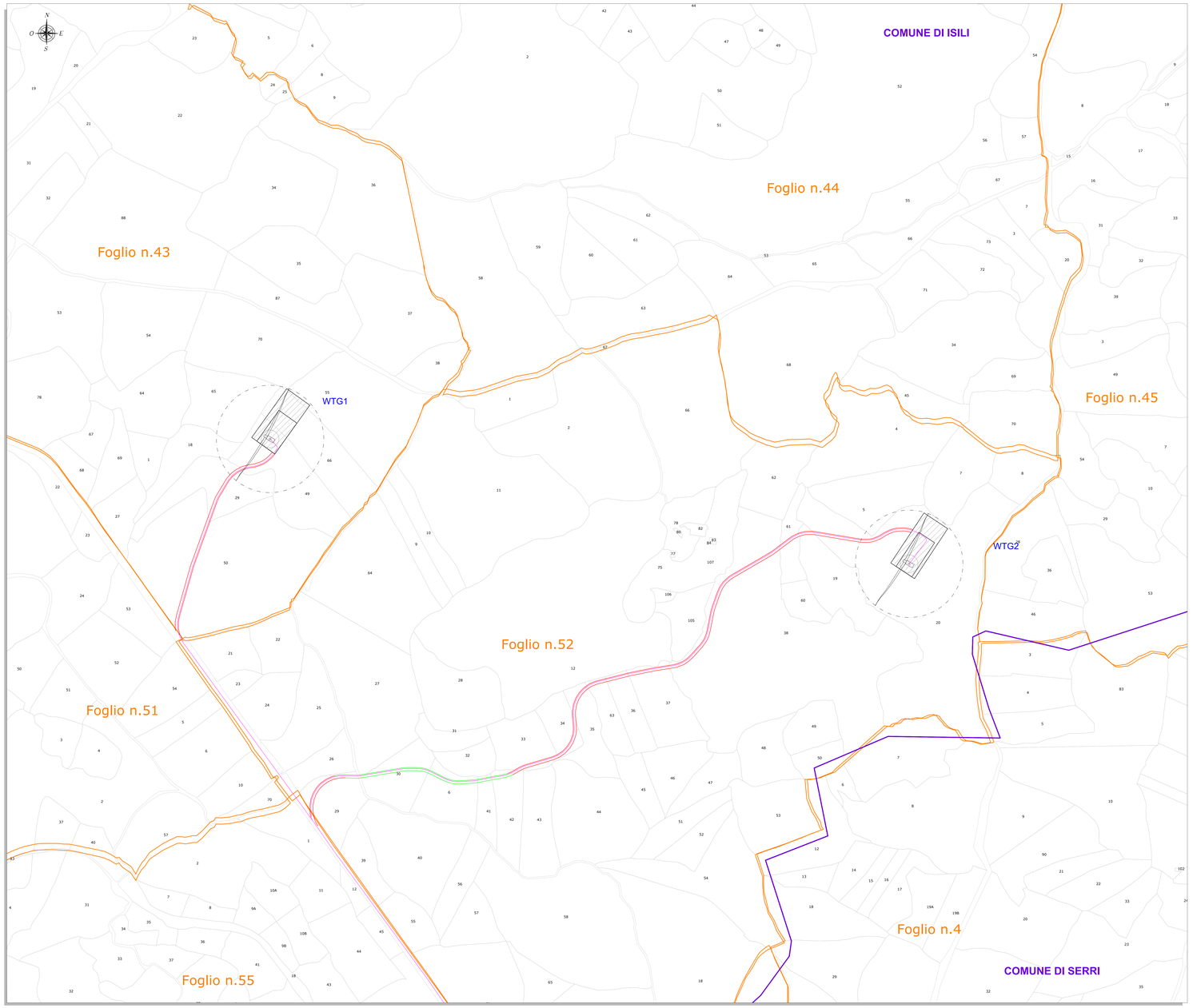

LEGENDA

SIMBOLO	DESCRIZIONE
	Aerogeneratori in progetto
	Piazzola di esercizio
XX	Particella catastale
	Limiti comunali amministrativi
	Fogli catastali
	Cavidotto MT 30 kV
	Viabilità di nuova realizzazione
	Viabilità da adeguare

INQUADRAMENTO - SCALA 1:50.000

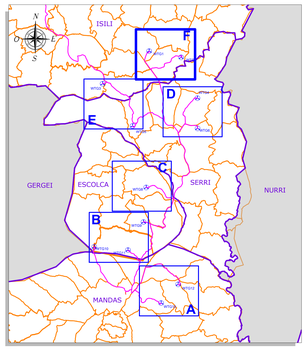

Regione Autonoma della Sardegna | Provincia Sud Sardegna | Comune di Mandas (SU) | Comune di Serri (SU)

Comune di Escolca (SU) | Comune di Isili (SU) | Comune di Nuraguis (SU) | Comune di Genoni (SU)

Committente:

RWE

RWE RENEWABLES ITALIA S.R.L.
via Andrea Doria, 41/G - 00192 Roma
P.IVA/C.F. 06450370968

Titolo del Progetto:

PARCO EOLICO "LOBADAS"

- Comuni di Mandas, Serri, Escolca, Isili, Nuragus e Genoni(SU) -

Documento: PROGETTO DEFINITIVO — N° Documento: **PELOB-TP04f**

ID PROGETTO	PELOB	SEZIONE	C	TIPOLOGIA	G	FORMATO	A0

Elaborato:

ESTRATTO MAPPA CATASTALE

FOGLIO:	6 di 6	SCALA:	1:2.000	Nome file:	PELOB -TP04f_Estratto mappa catastale

A cura di:

iat CONSULENZA E PROGETTI

IA.T. Consulenza e progetti S.r.l.
Dott. Ing. Giuseppe Frongia

Gruppo di progettazione:
Dott. Ing. Giuseppe Frongia
Coordinatore e responsabile
Ing. Marianna Barbarino
Ing. Giuseppe Cappai
Pian. Terr. Andrea Cappai
Ing. Giuseppe Cocco
Ing. Pierfrancesco Frongia
Ing. Gian Luca Murgia
Ing. Tania Ventura Fois
Ing. Fabio Usai
Ing. Fabrizio Muru
Ing. Alessandro Usai
Pian. Terr. Simona Ru
Ing. Elisa Floris
Ing. Elisa Usai

Contributi specialistici:
Ing. Antonio Desogus (Acustica)
Dott. Ing. Giorgio Ghiani (Impianti)
Dott. Archeo Tatti (Archeologia)

ORDINE INGEGNERI PROVINCIA CAGLIARI
N. 3403 Dott. Ing. Giuseppe Frongia

Rev.	Data Revisione	Descrizione Revisione	Redatto	Controllato	Approvato
0	15/11/2023	Prima emissione	FM	GF	RWE

Elaborazione I.A.T. Consulenza e progetti S.r.l. con sede operativa: Via Michele Kosta n.6/c - 09126 Cagliari. Tel./Fax +39 070 4524967