INQUADRAMENTO TERRITORIALE INTERVENTO - STRALCIO C.T.R. - QUADRO 2 - Scala 1:10.000

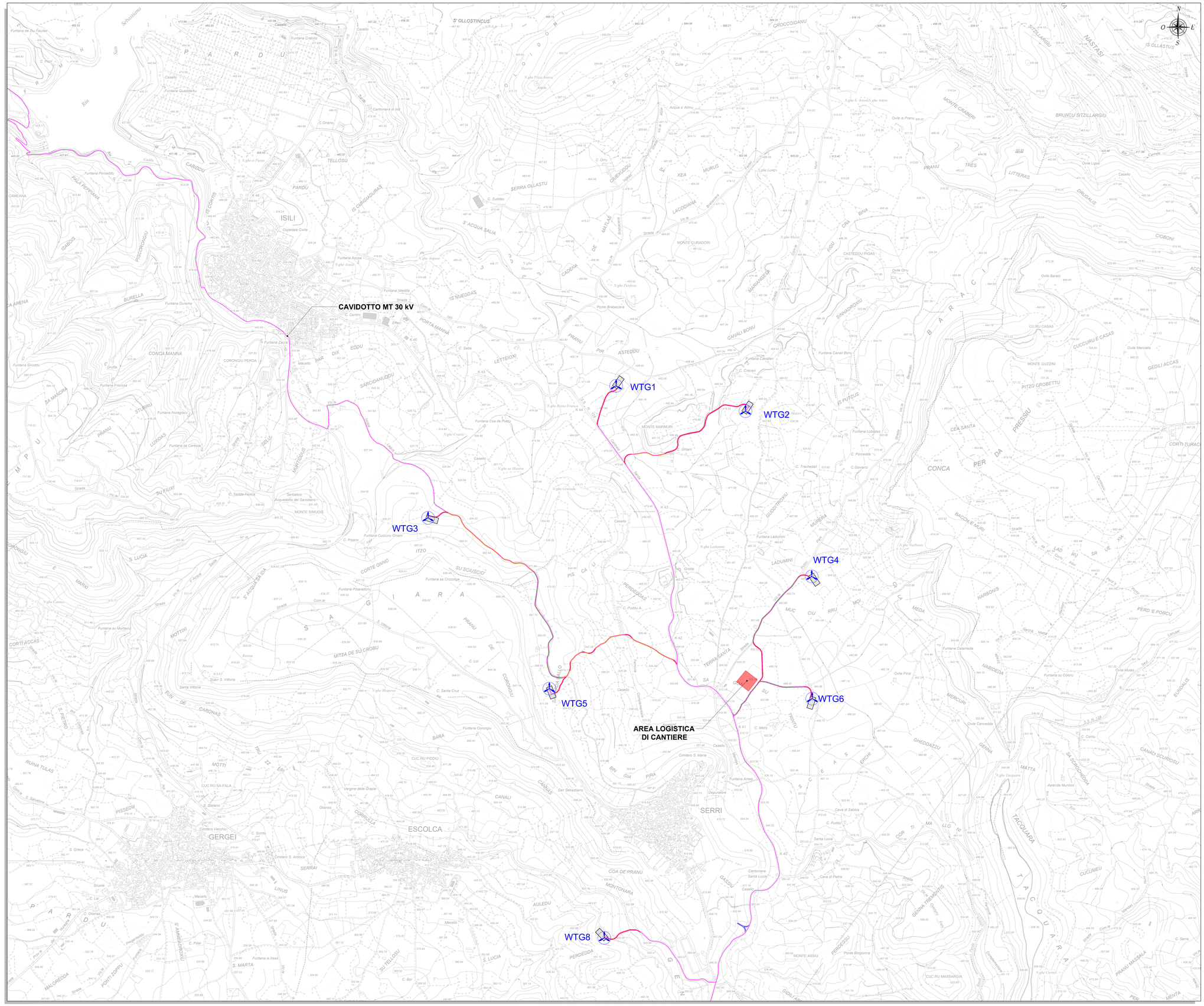

LEGENDA

SIMBOLO	DESCRIZIONE
	Aerogeneratori in progetto
	Piazzole di cantiere
	Viabilità esistente*
	Viabilità esistente da adeguare
	Viabilità d'impianto di nuova realizzazione
	Area temporanea di manovra
	Cavidotto MT 30 kV
	Area logistica di cantiere

INQUADRAMENTO GENERALE Scala 1:100.000

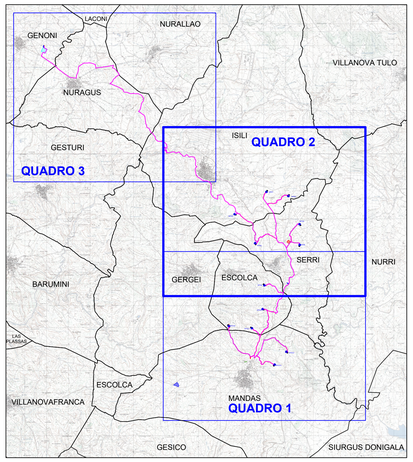

NOTE

*:Viabilità esistente da sottoporre a locali interventi di manutenzione ordinaria/straordinaria (es. regolarizzazione del fondo stradale e temporanei e puntuali allargamenti di carreggiata)

Regione Autonoma della Sardegna | Provincia Sud Sardegna | Comune di Mandas (SU) | Comune di Serri (SU)

Comune di Escolca (SU) | Comune di Isili (SU) | Comune di Nuragus (SU) | Comune di Genoni (SU)

Committente:

RWE

RWE RENEWABLES ITALIA S.R.L.
via Andrea Doria, 41/G - 00192 Roma
P.IVA/C.F. 06400370968

Titolo del Progetto:

PARCO EOLICO "LOBADAS"

- Comuni di Mandas, Serri, Escolca, Isili, Nuragus e Genoni(SU) -

Documento: PROGETTO DEFINITIVO | *N° Documento:* **PELOB-TP02b**

ID PROGETTO:	PELOB	SEZIONE:	C	TIPOLOGIA:	G	FORMATO:	A0

Elaborato:

INQUADRAMENTO TERRITORIALE INTERVENTO

FOGLIO:	2 di 3	SCALA:	1:10.000	Nome file:	PELOB -TP02b_Inquadramento territoriale intervento

A cura di:

iat CONSULENZA E PROGETTI
Società Cooperativa

I.A.T. Consulenza e progetti S.r.l.
Dott. Ing. Giuseppe Frongia

Gruppo di progettazione:
Ing. Giuseppe Frongia
Dott.ssa Ambientale (Consulabile)
Ing. Marianna Barbarino
Ing. Enrica Batzella
Pian. Tan. Andrea Cappai
Ing. Gianfranco Corda
Ing. Elisa Frongia
Pian. Tan. Veronica Fais
Ing. Gianluca Melis
Ing. Fabrizio Murru
Ing. Andrea Onnis
Ing. Pier Giuseppe Re
Ing. Elisa Rocca
Ing. Marco Uzzeri

Contributi specialistici:
Dott.ssa Ambientale (Geologo)
Dott.ssa Alice Nicola (Archeologa)
Dott. Matteo Tatti (Archeologo)

ORDINE INGEGNERE PROVINCIA CAGLIARI
N. 3433 Dott. Ing. Giuseppe Frongia

Rev:	Data Revisione	Descrizione Revisione	Redatto	Controllato	Approvato
0	15/11/2023	Prima emissione	MU	GF	RWE

Elaborazioni: I.A.T. Consulenza e progetti S.r.l. con socio unico - Via Michele Giua s.n.c. ZI CACIP, 09122 Cagliari, Tel./Fax +39.070.658297