INQUADRAMENTO TERRITORIALE INTERVENTO - STRALCIO C.T.R. - QUADRO 1 - Scala 1:10.000

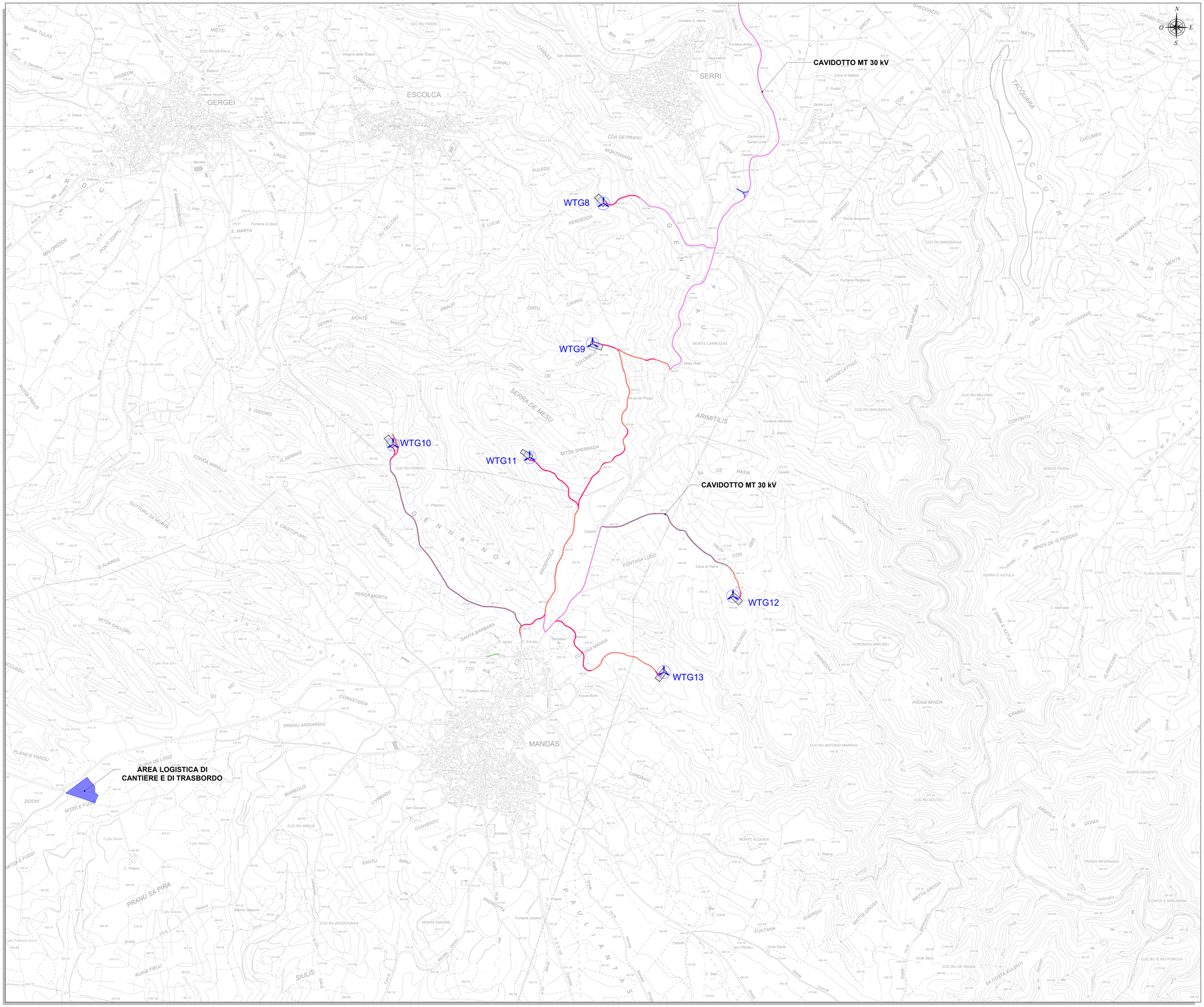

LEGENDA

SIMBOLO	DESCRIZIONE
	Aerogeneratori in progetto
	Piazzole di cantiere
	Viabilità esistente*
	Viabilità esistente da adeguare
	Viabilità d'impianto di nuova realizzazione
	Area temporanea di manovra
	Cavidotto MT 30 kV
	Area logistica di cantiere e di trasbordo

INQUADRAMENTO GENERALE Scala 1:100.000

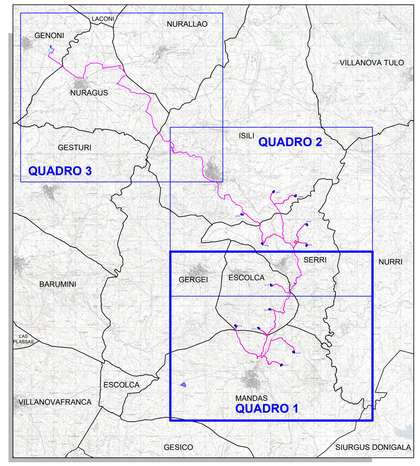

NOTE

*:Viabilità esistente da sottoporre a locali interventi di manutenzione ordinaria/straordinaria (es. regolarizzazione del fondo stradale e temporanei e puntuali allargamenti di carreggiata)

Regione Autonoma della Sardegna | Provincia Sud Sardegna | Comune di Mandas (SU) | Comune di Serri (SU)

Comune di Escolca (SU) | Comune di Isili (SU) | Comune di Nuragus (SU) | Comune di Genoni (SU)

Committente:

RWE

RWE RENEWABLES ITALIA S.R.L.
via Andrea Doria, 41/G - 00192 Roma
P.IVA/C.F. 06400370968

Titolo del Progetto:

PARCO EOLICO "LOBADAS"

- Comuni di Mandas, Serri, Escolca, Isili, Nuragus e Genoni(SU) -

Documento: PROGETTO DEFINITIVO				*N° Documento:* **PELOB-TP02a**			
ID PROGETTO:	PELOB	SEZIONE:	C	TIPOLOGIA:	G	FORMATO:	A0

Elaborato:

INQUADRAMENTO TERRITORIALE INTERVENTO

FOGLIO:	1 di 3	SCALA:	1:10.000	Nome file:	PELOB -TP02a_Inquadramento territoriale intervento

A cura di:

iat CONSULENZA E PROGETTI
società di ingegneria

I.A.T. Consulenza e progetti S.r.l.
Dott. Ing. Giuseppe Frongia

Gruppo di progettazione:
Ing. Giuseppe Frongia
(coordinatore e responsabile)
Ing. Marianna Barbarino
Ing. Enrico Balsotto
Pian. Tert. Andrea Cappai
Ing. Giovanni Carboni
Ing. Paolo Devigus
Pian. Ter. Veronica Fais
Ing. Gianluca Melis
Ing. Francesco Melis
Ing. Andrea Onnis
Pian. Ter. Eleonora Re
Ing. Elisa Roych
Ing. Marco Usai

Contributi specialistici:
Ing. Antonio Desiori (Acustica)
Dott.ssa Alice Nozza (Archeologia)
Dott. Matteo Tatti (Archeologia)

ORDINE INGEGNERI PROVINCIA CAGLIARI
N. 3453 Dott. Ing. Giuseppe Frongia

Rev:	Data Revisione	Descrizione Revisione	Redatto	Controllato	Approvato
0	15/11/2023	Prima emissione	MU	GF	RWE

Elaborazioni I.A.T. Consulenza e progetti S.r.l. con socio unico - Via Michele Giua s.n.c. ZI CACIP , 09122 Cagliari, Tel./Fax +39 070 656297