

- Legenda**
- Interventi in progetto**
- Linea aerea doppia terna 150 kV
 - Sostegni
- Impianti esistenti**
- Linee aeree
 - Stazione 380kV RTN
 - Stazione 150kV RTN
 - Cabina Utente
 - Centrale Eolica
 - Stazione non RTN e Cabina Primaria
 - Centrale Termoelettrica
 - Stazione di Deliceto
- Aree vincolate ai sensi del DLgs. n°42/2004**
- Limiti comunali
 - SIC - Accadia - Deliceto IT9110033
 - Vincolo Idrogeologico
 - Fascie di rispetto fluviale
 - Aree boscate

Fonte: Ministero per i Beni e le Attività Culturali
Sistema Informativo Territoriale Ambientale Paesaggistico - SITAP
Sistema Informativo Territoriale Regione Puglia

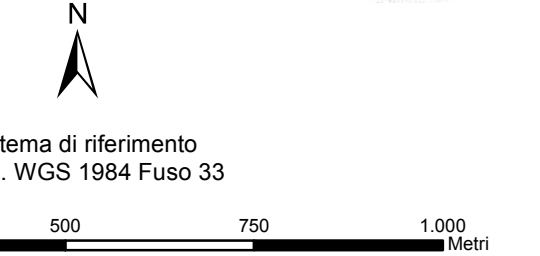
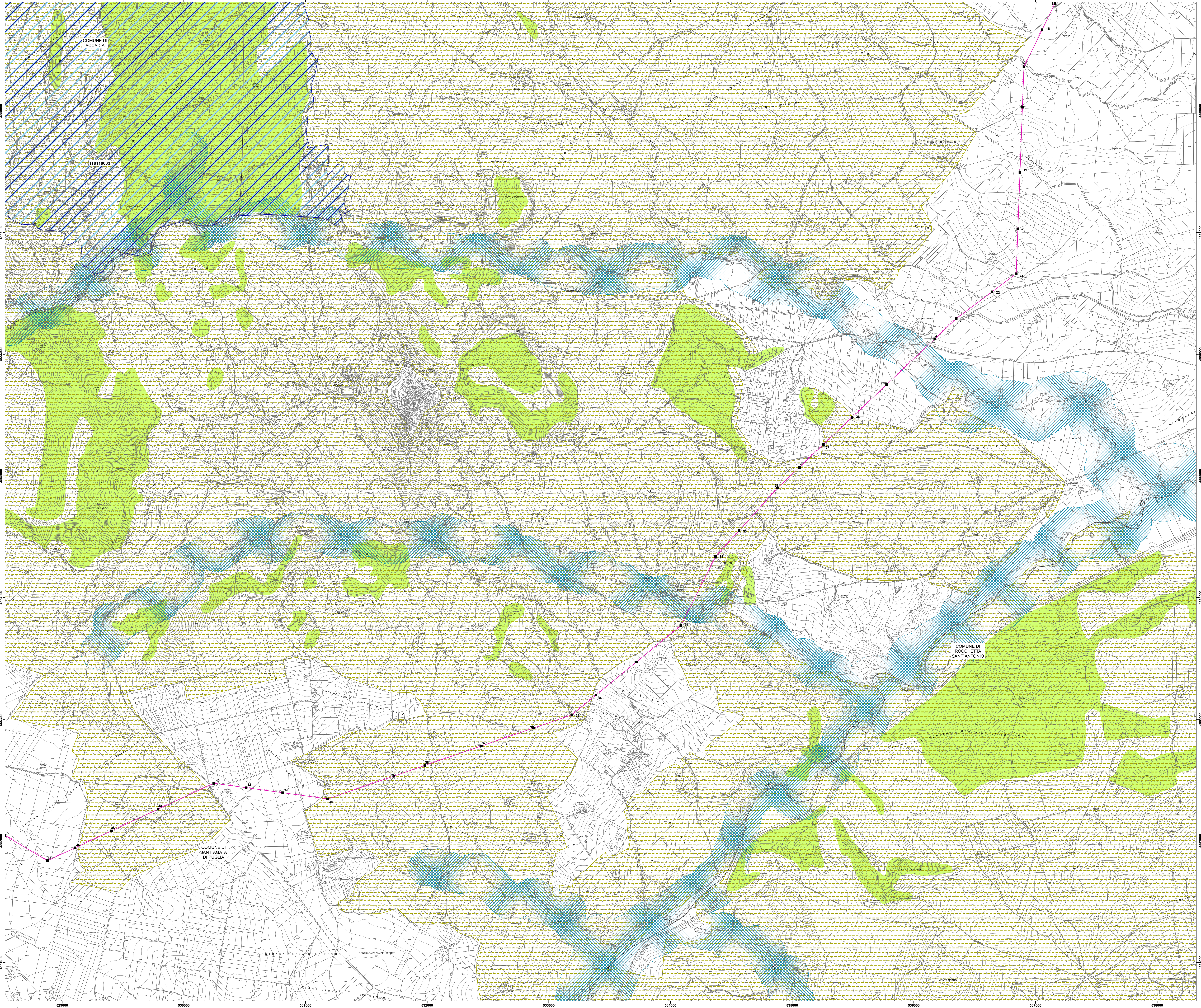

SECONDA					
NO	24/09/2011	PRIMA EMISSIONE	PRIGER S.P.A.	L. DI TULLIO	N. RIVARENE
N		DATA	DESCRIZIONE	ELABORATO	VERIFICATO
CODICE DELL'LABORATORIO					
DEFR10001BASA00041_05-2					
PROGETTO RACCORDI IN DOPPIA TERNA DELLA SE DI DELICETO ALLA LINEA ESISTENTE A 150KV "ACCADIA - VALLESACCARDA" STUDIO PER LA VALUTAZIONE DI INCIDENZA ai sensi del D.P.R. 8 Settembre 1997 N. 357 e D.P.R. 12 Marzo 2003 N. 120. Carta degli elementi naturali vincolati ai sensi del D. Lgs. 42/2004 e del Vincolo Idrogeologico					
CLASSIFICAZIONE DI SICUREZZA					
NOME DEL FILE					
DEFR10001BASA00041_05-2.pdf	SCALA CAD	FORMATO	SCALA	FOGLIO	
	AD		1:10.000	2/3	

Questo documento contiene informazioni di proprietà Terna S.p.A. e deve essere utilizzato esclusivamente dal destinatario in relazione alle finalità per le quali è stato ricevuto. E' vietata qualsiasi forma di riproduzione o di divulgazione senza l'esplicita consenso di Terna S.p.A.
This document contains information proprietary to Terna S.p.A. and it will have to be used exclusively for the purposes for which it has been furnished. Whichever mode of spreading or reproduction without the written permission of Terna S.p.A. is prohibited.