

**Legenda**

- Interventi in progetto**
- Linea aerea doppia terra 150 kV
  - Sostegni
- Impianti esistenti**
- Linee aeree
  - Stazione 380kV RTN
  - Stazione 150kV RTN
  - Cabina Utente
  - Centrale Eolica
  - Stazione non RTN e Cabina Primaria
  - Centrale Termoelettrica
  - Stazione di Deliceto
- Area di studio**
- Limiti comunali
  - Limiti regionali
  - ZPS - Boschi e Sorgenti della Baronia IT8040022
  - SIC - Accadia - Deliceto IT9110033
  - SIC - Valle del Cervaro - Bosco dell'Inconciata IT9110032
  - SIC - Valle Ofanto - Lago di Capaciotti IT9120011

Fonte: Ministero dell' Ambiente e Territorio e del Mare  
Direzione per la Protezione della Natura

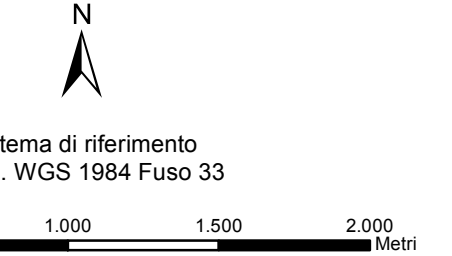
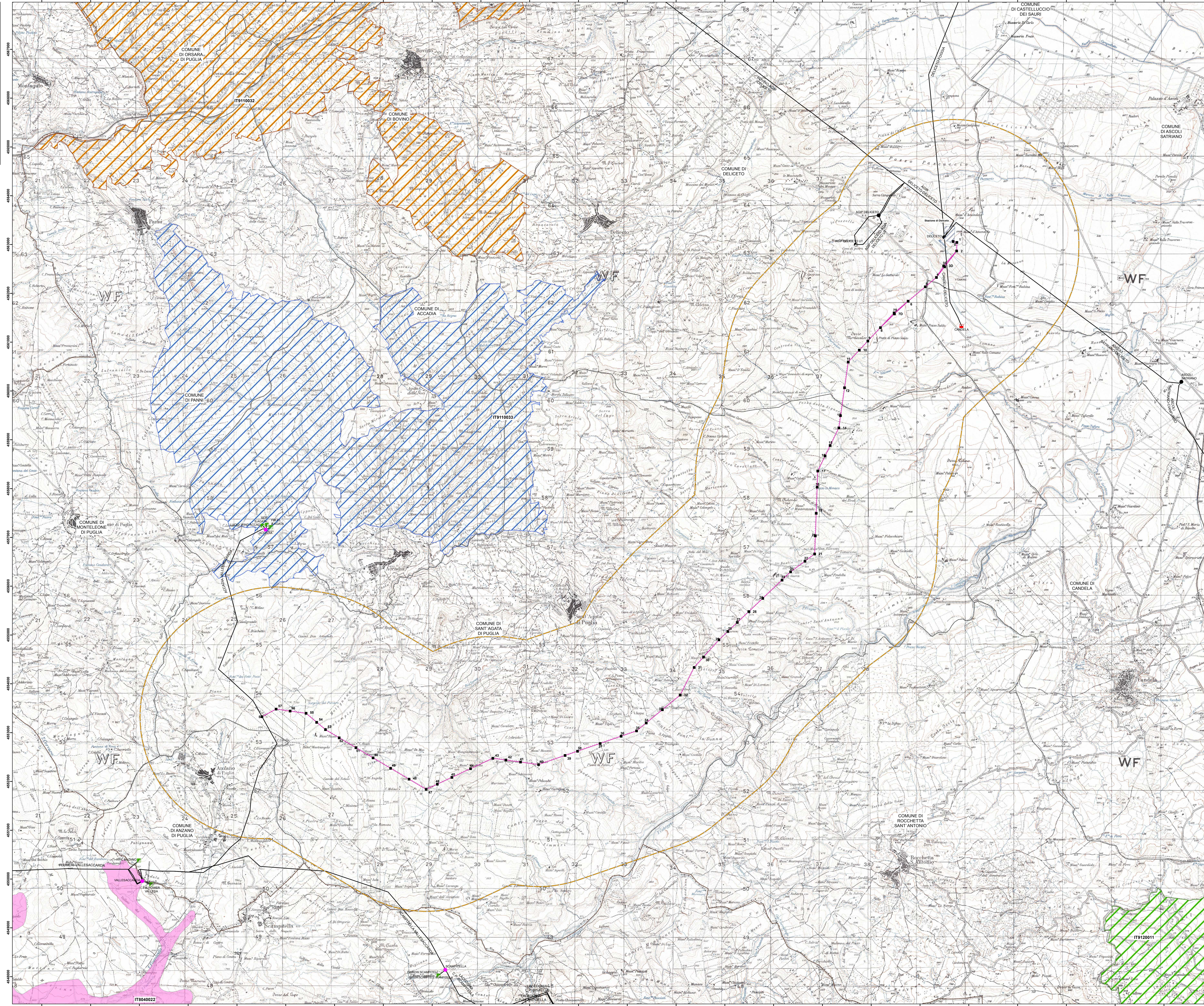

REVISIONI	DATA	DESCRIZIONE	PROGETT. S.P.A.	ELABORATO	VERIFICATO	APPROVATO
50	24/09/2011	PRIMA EMISSIONE	PRINER S.P.A.	L. DI TULLIO	N. RIVARENE	
<p>DEFR10001BASA00041_06 </p> <p><b>RACCORDI IN DOPPIA TERNA DELLA SE DI DELICETO ALLA LINEA ESISTENTE A 150KV "ACCADIA - VALLESACCARDA"</b></p> <p><b>STUDIO PER LA VALUTAZIONE DI INCIDENZA</b> ai sensi del D.P.R. 8 Settembre 1997 N. 357 e D.P.R. 12 Marzo 2003 N. 120. Carta Rete Natura 2000</p>						
NOME DEL FILE		SCALA CAD	FORMATO	SCALA	FOGLIO	
DEFR10001BASA00041_06.dwg		AD		1:25.000	1/1	

Questo documento contiene informazioni di proprietà Terna S.p.A. e deve essere utilizzato esclusivamente dal destinatario in relazione alle finalità per le quali è stato ricevuto. E' vietata qualsiasi forma di riproduzione o di divulgazione senza l'autorizzazione scritta di Terna S.p.A.  
This document contains information proprietary to Terna S.p.A. and it will have to be used exclusively for the purposes for which it has been furnished. Whichever mode of spreading or reproduction without the written permission of Terna S.p.A. is prohibited.