

LEGENDA PUC TERGU

LIMITE DEL TERRITORIO COMUNALE

ZONA E1 / SUB-ZONA E1c - Aree caratterizzate da una produzione tipica e specializzata. Medio / elevata tipicità e specializzazione della coltura agraria, in coerenza con la suscettività d'uso dei suoli e con rilevanza socio-economica (es. frutteti, colture legnose)

ZONA E2 / SUB-ZONA E2b - Aree di primaria importanza per la funzione agricolo-produttiva in terreni non irrigui (es. seminativi in asciutto, erbai autunno-vernini, colture oleaginose)

ZONA E2 / SUB-ZONA E2c - Aree di primaria importanza per la funzione agricolo-produttiva anche in funzione di supporto alle attività zootecniche tradizionali in aree a bassa marginalità (es. colture foraggere, seminativi anche arborati, colture legnose non tipiche e non specializzate)

ZONA E3 / SUB-ZONA E3b - Aree caratterizzate da un elevato frazionamento fondiario, utilizzate per scopi agricolo-produttivi in ambiti diversi.

ZONA E5 / SUB-ZONA E5c - Aree agricole marginali nelle quali vi è l'esigenza di garantire condizioni adeguate di stabilità ambientale. Aree con marginalità elevata e con funzione di protezione del suolo ed esigenze di conservazione.

Aree urbanizzate

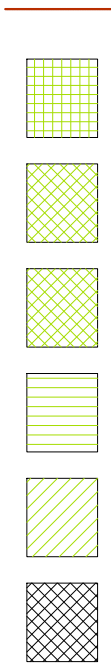

LEGENDA PUC SEDINI

c1) Zone di insediamenti produttivi D

- Sottozona insediamenti produttivi esistenti in ambito urbano
- Sottozona insediamenti produttivi (P. I. P.)
- Sottozona insediamenti produttivi in programma

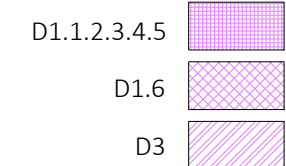

c2) Zone destinate all'agricoltura

- Sottozona agricola con produzione tipica e specializzata
- Sottozona agricola di primaria importanza e delle grandi aziende
- Sottozona agricola con elevato frazionamento fondiario
- Sottozona agricola caratterizzata da preesistenze abitative
- Sottozona agricola con esigenze di stabilità ambientale
- Sottozona agricola con esigenze di stabilità ambientale (Aree soggette a rimboschimento)

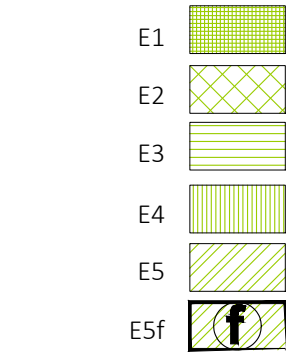

d) AREE SPECIALI

d1) Zone per insediamenti turistici

- Sottozona per campeggi e attività similari
- Sottozona per nuovi insediamenti turistici

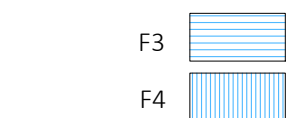

d2) ZONE DI SERVIZI GENERALI G

- Sottozona attrezzature di servizio (sanità, assistenza, cultura, ecc.)
- Sottozona parchi, aree destinate al tempo libero e al miglioramento qualità ambiente
- Sottozona impianti tecnologici (ciclo dell'acqua, centrali elettriche, telefoniche, ecc.)



e) AREE DI SALVAGUARDIA E DI STANDARD

e1) ZONE DI SALVAGUARDIA TERRITORIALE, AMBIENTALE E PAESAGGISTICA

BENI PAESAGGISTICI STORICO - CULTURALI

BENI "DA REPERTORIO"

- Sottozona archeologica
- Sottozona di pregio paesaggistico architettonico

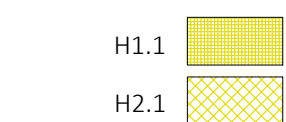

BENI "DI NUOVA INDIVIDUAZIONE"

- Sottozona archeologica
- Sottozona di pregio paesaggistico architettonico

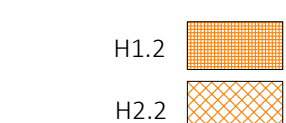

BENI PAESAGGISTICI AMBIENTALI

- Sottozona di salvaguardia ambientale

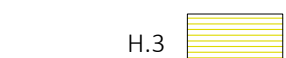

- Area di rispetto 1 - BENI PAESAGGISTICI STORICO - CULTURALI "DA REPERTORIO"



- Area di rispetto 2 - BENI PAESAGGISTICI STORICO - CULTURALI DI "NUOVA INDIVIDUAZIONE"



- Area di rispetto 3 - BENI AMBIENTALI



- Area di rispetto 5 - cimiteriale



- Area di rispetto 6 - stradale



e2) AREE DI STANDARD URBANISTICI

- Area destinata all'istruzione
- Area destinata ad attrezzature di interesse comune
- Area destinata a parchi, giochi e sport
- Area destinata a parcheggi pubblici

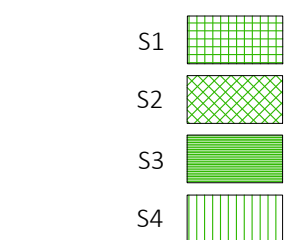

- ALTRI SIMBOLI GRAFICI

- CONFINI COMUNALI
- AREA CENTRO URBANO CARTOGRAFATA IN ALTRA TAVOLA
- NUOVA VIABILITA'
- LIMITE AMBITO PAESAGGISTICO N° 15 (BASSA VALLE DEL COGHINAS) (PPR)
- LIMITE TERRITORIO COSTIERO
- ACQUEDOTTI - ZONA G2
- POSIZIONE TORRI IMPIANTO EOLICO ESISTENTE

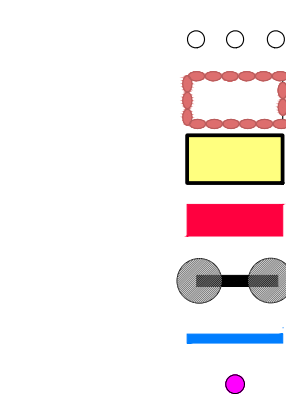

INQUADRAMENTO PROGETTO SU STRALCIO PUC NULVI Scala 1:20.000

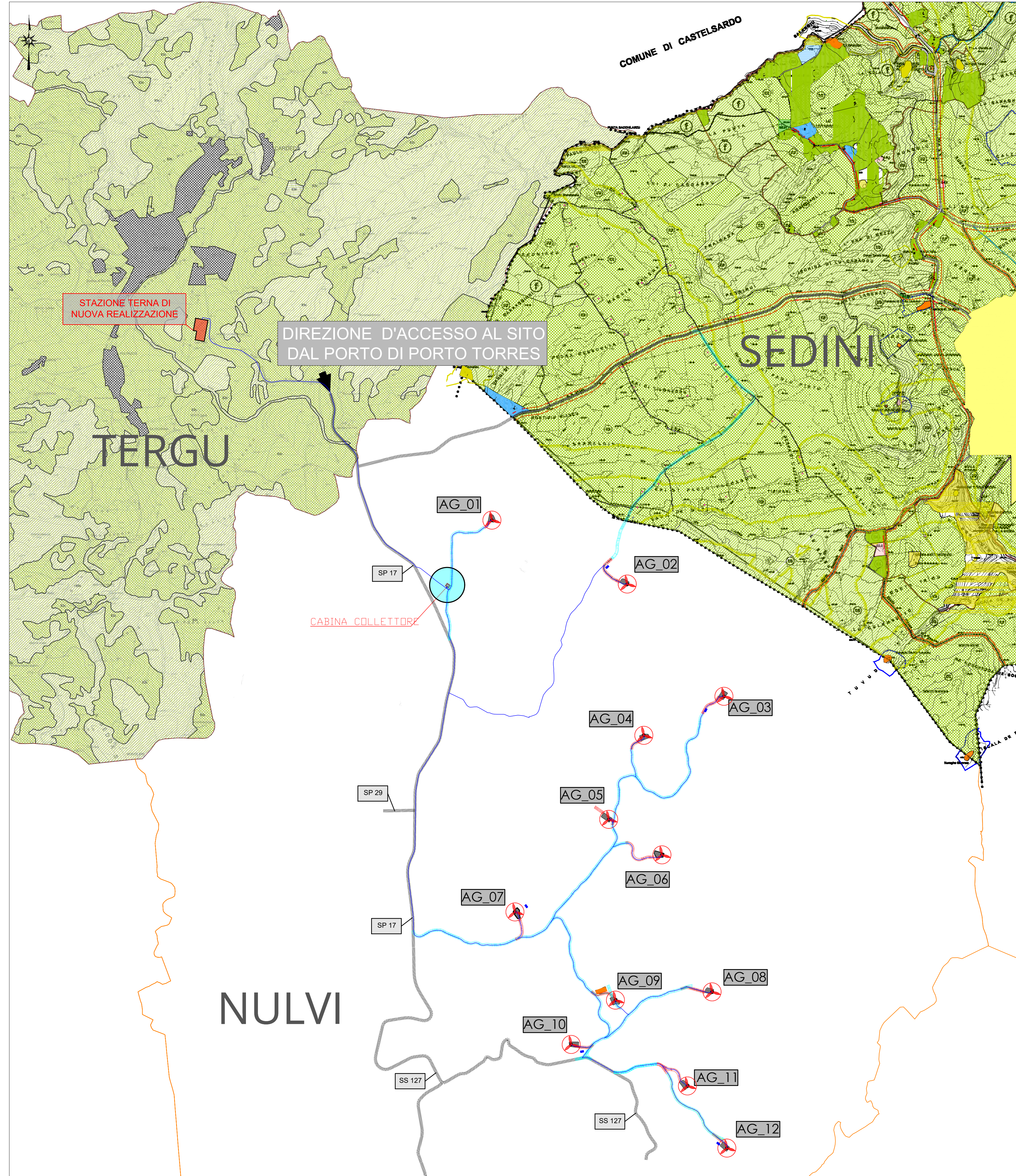

COORDINATE AEROGENERATORI IN PROGETTO

| WTG | Italy GAUSS-BOAGA | | Geografiche WGS84 | | QUOTA base torre m s.l.m. | ALTEZZA HUB torre m |
|-------|-------------------|--------------|-------------------|--------------|---------------------------|---------------------|
| | EST | NORD | EST | NORD | | |
| AG_01 | 1479029,0464 | 4521087,3576 | 8°45'3,41" | 40°50'25,67" | 466,25 | 119 |
| AG_02 | 1480315,7332 | 4520479,3516 | 8°45'58,42" | 40°50'6,06" | 448,50 | 119 |
| AG_03 | 1481235,1736 | 4519411,4791 | 8°46'37,79" | 40°49'31,50" | 470,00 | 119 |
| AG_04 | 1480473,4608 | 4519040,1343 | 8°46'5,32" | 40°49'19,40" | 519,00 | 119 |
| AG_05 | 1480139,7388 | 4518240,4325 | 8°45'51,17" | 40°48'53,44" | 541,22 | 119 |
| AG_06 | 1480646,0344 | 4517902,9167 | 8°46'12,82" | 40°48'42,54" | 560,50 | 119 |
| AG_07 | 1479247,9582 | 4517359,9487 | 8°45'13,21" | 40°48'24,81" | 544,75 | 119 |
| AG_08 | 1481122,5731 | 4516599,2794 | 8°46'33,30" | 40°48'0,30" | 458,00 | 119 |
| AG_09 | 1480203,4876 | 4516520,6146 | 8°45'54,08" | 40°47'57,67" | 453,00 | 119 |
| AG_10 | 1479782,8548 | 4516099,0329 | 8°45'36,18" | 40°47'43,96" | 403,45 | 119 |
| AG_11 | 1480888,1393 | 4515704,4094 | 8°46'23,39" | 40°47'31,26" | 395,40 | 119 |
| AG_12 | 1481263,0676 | 4515113,0583 | 8°46'39,45" | 40°47'12,11" | 384,55 | 119 |

LEGENDA PROGETTO

- Limiti amministrativi comunali
- Viabilità principale d'accesso al sito per i trasporti speciali dal porto di sbarco (SP)
- Viabilità di servizio del parco eolico - Nuovi tracciati stradali
- Viabilità di servizio del parco eolico lungo strade locali secondarie esistenti (comunali, vicinali e interpoderali)
- Tracciato cavidotto
- Aerogeneratori in progetto
- Ingombro piano piazzole e fondazioni
- Localizzazione area punto di connessione
- Stazione terna di nuova realizzazione
- Area di accantieramento (baracche e logistica di cantiere)
- Siti provvisori di deposito delle terre di scollo superficiale e dei materiali inerti provenienti dagli scavi in attesa del loro riutilizzo nelle piazzole e strade del cantiere, qualora non accantonabili in piccoli cumuli nei pressi del punto di scavo e di successivo riutilizzo



IMPIANTO EOLICO "NULVI" COMUNE DI NULVI

| | |
|---|---|
| PROPONENTE Sardegna Nulvi 1 Srl Via Nazionale n. 39 09024 - Nuraminis (SU) | |
| IMPIANTO EOLICO "NULVI" NEL COMUNE DI NULVI OGGETTO: Stralcio PUC con inquadramento progetto | CODICE ELABORATO NL_PC_T004.2 |
| COORDINAMENTO | GRUPPO DI LAVORO S.I.A. Dott. Ing. Cosimo Azzurri Dott. Ing. Carlo Genu Dott. Andrea Fabrizio Deluca Dott. Ing. Ivano Distrito Dott. Ing. Silvio Esame Dott. Ing. Vincenzo Fenu Dott. Ing. Carlo Fodda Dott. Ing. Ivano Giamprini Dott. Ing. Giuseppe La Dott. Federico Luzzo Dott. Ing. Giovanni Longo Dott. Ing. Nicola Marra Dott. Ing. Massimo Murgia Dott. Ing. Alessandro Spina Federico Zaccardo |
| REDATTORE Dott. Ing. Ivano Distrito Dott. Ing. Carlo Fodda | BIA srl P.IVA 03983480926 cod. destinatario: RRRH6B9 + 39 047 596 5454 energhiabla@gmail.com energhiabla@pec.it piazza dell'Annunziata n. 7 09123 Cagliari (CA) Sardegna |
| 00 Novembre 2023 Emissione per procedura VIA REV DATA DESCRIZIONE REVISIONE | |