PLANIMETRIA GENERALE INQUADRAMENTO SU FOTO AEREA - SCALA 1:25000

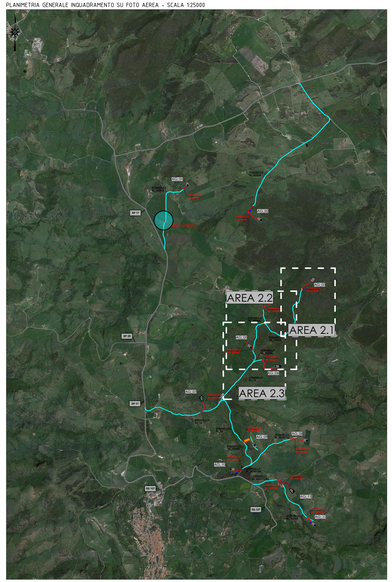

AREA 2.1 SU CATASTALE - SCALA 1:2.500

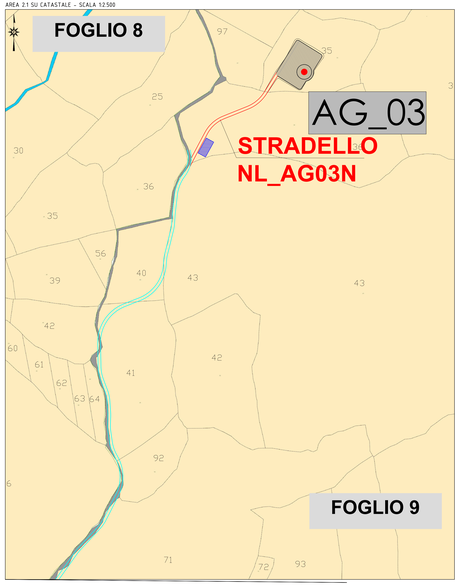

AREA 2.2 SU CATASTALE - SCALA 1:2.500

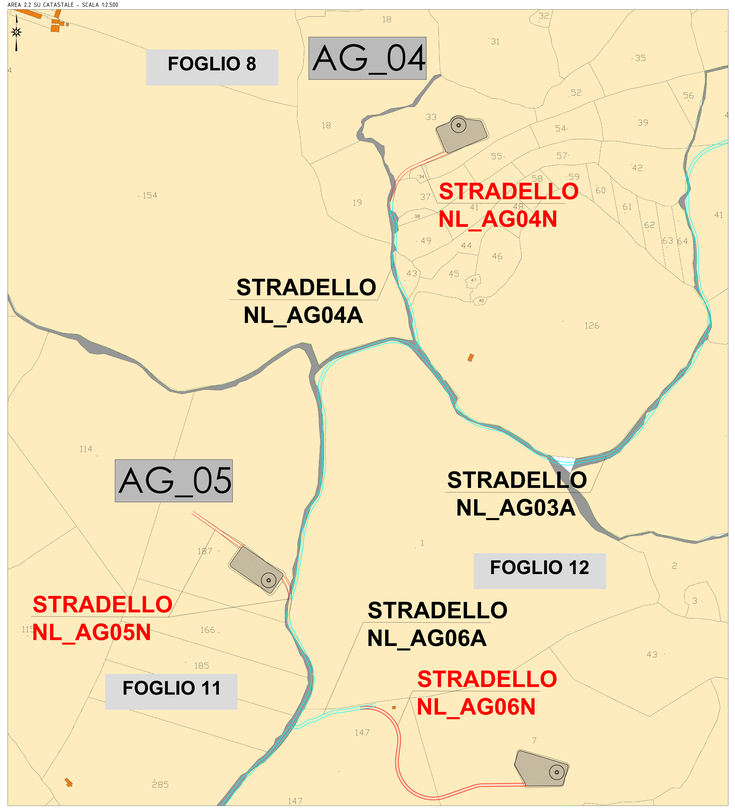

AREA 2.3 SU CATASTALE - SCALA 1:2.500

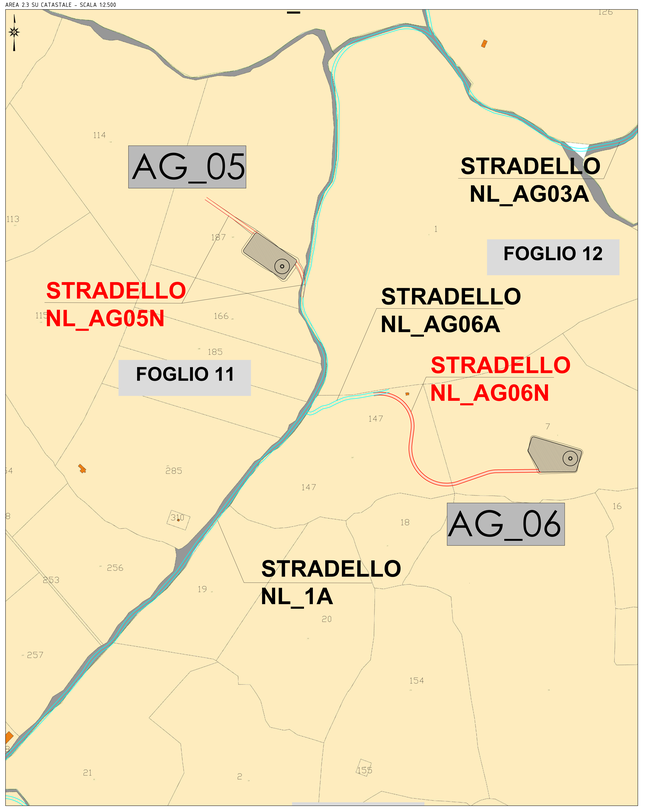

LEGENDA

- Limiti amministrativi comunali
- Area produttiva del parco in progetto
- Viabilità principale d'accesso al sito per i trasporti speciali dal porto di sbarco (SP)
- Viabilità di servizio del parco eolico lungo stradre locali secondarie esistenti (Comunali, locali e interpode (da adeguare alle specifiche di trasporto - larghezza media esistente 3 - 4 metri)
- Viabilità di servizio del parco eolico - Nuovi tracciati stradali
- Tracciato cavidotto
- Torre Aerogeneratori in progetto
- Ingombro piano piazzole e fondazioni
- Localizzazione area punto di connessione
- Area di accantieramento (baracche e logistica di cantiere)
- Siti provvisori di deposito delle terre di scotico superficiale e dei materiali inerti provvenienti dagli scavi in attesa del loro riutilizzo nelle piazzole e strade del cantiere, qualora non accantonabili in piccoli cumuli nei pressi del punto di scavo e di successivo riutilizzo

COORDINATE AEROGENERATORI IN PROGETTO

WTG	Italy GAUSS-BOAGA		Geografiche WGS84		QUOTA	ALTEZZA
	EST	NORD	EST	NORD	Slmm Sorm m s.l.m.	HUB Sorm m
AG_01	1479029,0464	4525087,3576	8°45'3,41"	40°50'25,67"	466,25	119
AG_02	1480315,7332	4520479,3516	8°45'58,42"	40°50'6,06"	448,50	119
AG_03	1481235,1736	4519411,4791	8°46'31,79"	40°49'31,50"	470,00	119
AG_04	1480473,4608	4519040,1343	8°46'3,32"	40°49'19,40"	519,00	119
AG_05	1480139,7388	4518240,4325	8°45'51,17"	40°48'53,44"	541,22	119
AG_06	1480646,0344	4517902,9167	8°46'12,82"	40°48'42,54"	560,50	119
AG_07	1479247,9582	4517359,9487	8°45'13,21"	40°48'24,81"	544,75	119
AG_08	1481122,5731	4516599,2794	8°46'33,30"	40°48'0,30"	458,00	119
AG_09	1480203,4876	4516520,6146	8°46'54,08"	40°47'57,67"	453,00	119
AG_10	1479752,8548	4515099,0329	8°46'36,18"	40°47'43,96"	403,45	119
AG_11	1480885,1393	4515704,4094	8°46'23,39"	40°47'31,26"	395,40	119
AG_12	1481263,0676	4515113,0583	8°46'39,45"	40°47'12,11"	384,55	119

ESTREMI CATASTALI PARTICELLE INTERESSATE DA AEROGENERATORI, PIAZZOLE E SOTTOSTAZIONE ELETTRICA

WTG	OPERA	COMUNE	FOGLIO	MAPPALE
AG_01	AEROGENERATORE E FONDAZIONE PIAZZOLA	NULVI	8	128
AG_02	AEROGENERATORE E FONDAZIONE PIAZZOLA	NULVI	8	25
AG_03	AEROGENERATORE E FONDAZIONE PIAZZOLA	NULVI	9	35
AG_04	AEROGENERATORE E FONDAZIONE PIAZZOLA	NULVI	8	33
AG_05	AEROGENERATORE E FONDAZIONE PIAZZOLA	NULVI	11	187
AG_06	AEROGENERATORE E FONDAZIONE PIAZZOLA	NULVI	12	7
AG_07	AEROGENERATORE E FONDAZIONE PIAZZOLA	NULVI	11	45
AG_08	AEROGENERATORE E FONDAZIONE PIAZZOLA	NULVI	13	27
AG_09	AEROGENERATORE E FONDAZIONE PIAZZOLA	NULVI	13	67 - 103
AG_10	AEROGENERATORE E FONDAZIONE PIAZZOLA	NULVI	12	148
AG_11	AEROGENERATORE E FONDAZIONE PIAZZOLA	NULVI	12	40 - 145
AG_12	AEROGENERATORE E FONDAZIONE PIAZZOLA	NULVI	21	96
		NULVI	21	96 - 97
		NULVI	21	62
	CABINA COLLETTORE	NULVI	4	202

NOTA: I tracciati di trasporto lungo le strade esistenti seguiranno il percorsi reali della viabilità, come visibile dalle sovrapposizioni con le immagini aeree, anche se in parte non coincidenti con le pertinenziarori catastali delle sedi stradali.

NOTA: L'elenco delle vastenti particelle catastali interessate dagli interventi per le strade sono elencate nell'apposito allegato NL_PC_A006

IMPIANTO EOLICO "NULVI" **COMUNE DI NULVI**

PROPONENTE

Sardegna Nulvi 1 Srl
Via Nazionale n. 39
09024 - Nuraminis (SU)

IMPIANTO EOLICO "NULVI" NEL COMUNE DI NULVI

CODICE ELABORATO

OGGETTO:
Planimetria catastale impianto - Aerogeneratori, piazzole e viabilità

NL_PC_T005.2

COORDINAMENTO

energia vivo
bia

Bia srl
P.IVA 02963480924
Via Nazionale n. 39 Nuraminis(SU)
+ 39 347 594 3404
energiavivo@gmail.com
pec: biasardegna@pec.it
posizio dell'Amministratore n. 7
SPOD Cagliari (CA) I Sardegna

GRUPPO DI LAVORO S.I.A.
Dott.ssa Fed. Cristina Sanna
Dott. Ing. Gianni Ibba
Dott.Arch. Fabrizio Meloni
Dott.Arch. Giuseppe Ibba
Dott.ssa Ing. Silvia Diana
Dott.ssa Ing. Ilaria Ibba
Dott. Ing. Carlo Fadda
Dott.ssa Ing. Sara Sanagiotto
Dott.ssa Ing. Ilaria Ibba
Dott. Ing. Giuseppe Ibba
Dott. Ing. Alessandro Ibba
Dott. Ing. Nicola Mocci
Dott. Ing. Giuseppe Ibba
Dott.ssa Ing. Ilaria Ibba
Dott.ssa Ing. Alessandra Ibba
Dott.ssa Ing. Valentina Frada
Fabrizio Sanna

REDATTORE

Dott. Ing. Ivano Distinto
Dott. Ing. Carlo Fadda

02	Novembre 2023	Emissione per procedura VIA
REV.	DATA	DESCRIZIONE REVISIONE

Sardegna Nulvi 1 SRL - TUTTI I DIRITTI SONO RISERVATI A NORMA DI LEGGE