INQUADRAMENTO GENERALE INTERVENTI REALIZZAZIONE ADEGUAMENTI VIABILITA' ESISTENTE - SCALA 1:10.000

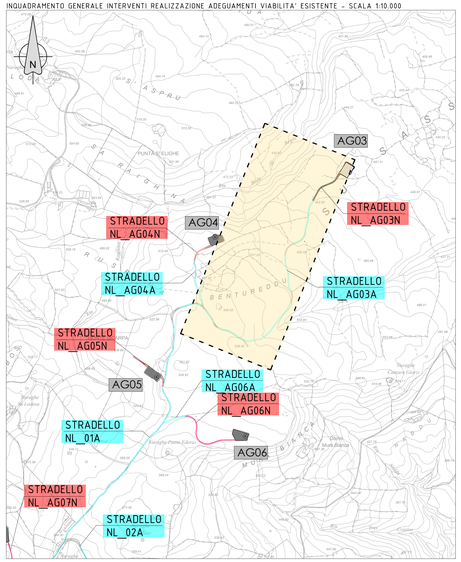

LEGENDA

- Viabilità principale esistente utilizzata per il trasporto dei componenti nel sito d'installazione
- Strada comunale esistente utilizzata per il trasporto dei componenti nel sito d'installazione (da adeguare alle specifiche di trasporto)
- Tratti di strade/piste sterrate di nuova realizzazione
- Ingombro piano piazzole e fondazioni
- Area cabina collettore
- Area Accantieramento

PLANIMETRIA ADEGUAMENTI VIABILITA' ESISTENTE (NL_AG03A) E NUOVA VIABILITA' (NL_AG03N) SU FOTO AEREA E CURVE DI LIVELLO DA CTR

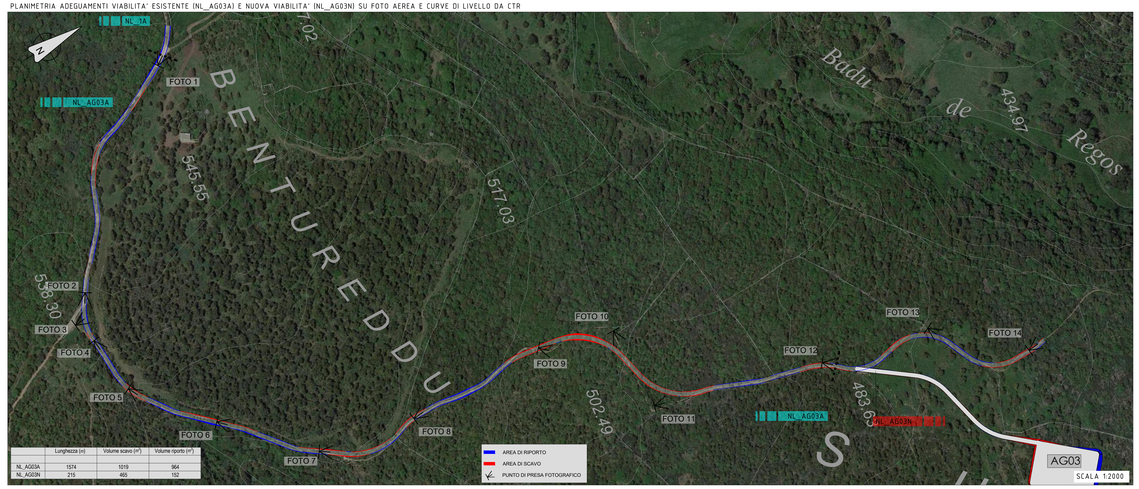

	Lunghezza (m)	Volume scavo (m³)	Volume riporto (m³)
NL_AG03A	1574	1019	964
NL_AG03N	215	460	152

PLANIMETRIA ADEGUAMENTI VIABILITA' ESISTENTE (NL_AG03A) SU CURVE DI LIVELLO DA RILIEVO LIDAR

CURVE DI LIVELLO DA AEROFOTOGRAMETRIA - Equidistanza curve di livello 2,5/5,0 m

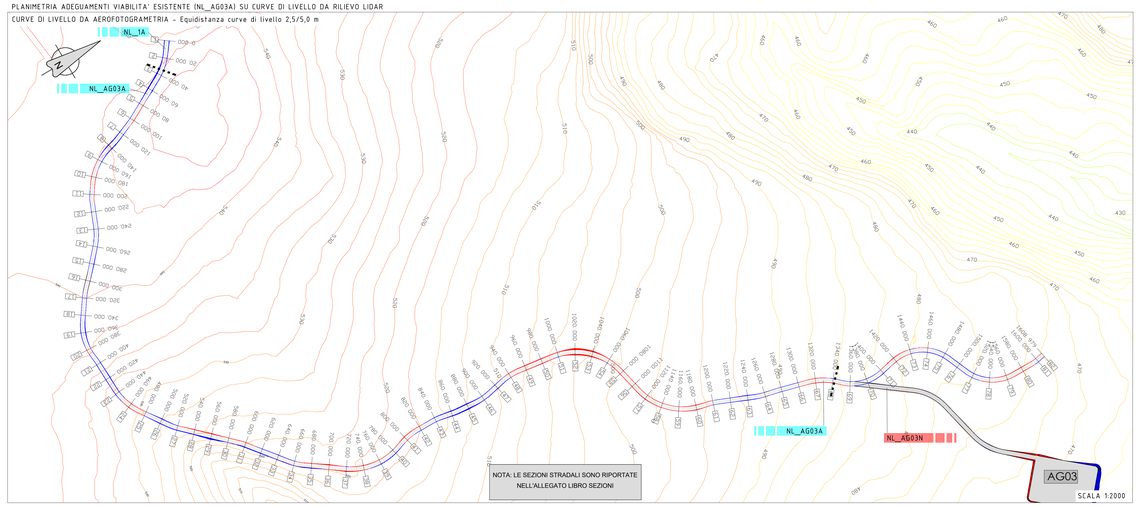

PLANIMETRIA NUOVA VIABILITA' (NL_AG03N) SU CURVE DI LIVELLO DA RILIEVO LIDAR

CURVE DI LIVELLO DA AEROFOTOGRAMETRIA - Equidistanza curve di livello 2,5/5,0 m

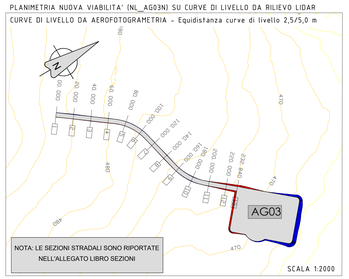

NL_AG03A - Foto 01

NL_AG03A - Foto 02

NL_AG03A - Foto 03

NL_AG03A - Foto 04

NL_AG03A - Foto 05

NL_AG03A - Foto 06

NL_AG03A - Foto 07

NL_AG03A - Foto 08

NL_AG03A - Foto 09

NL_AG03A - Foto 10

NL_AG03A - Foto 11

NL_AG03A - Foto 12

NL_AG03N - Foto 13

NL_AG03N - Foto 14

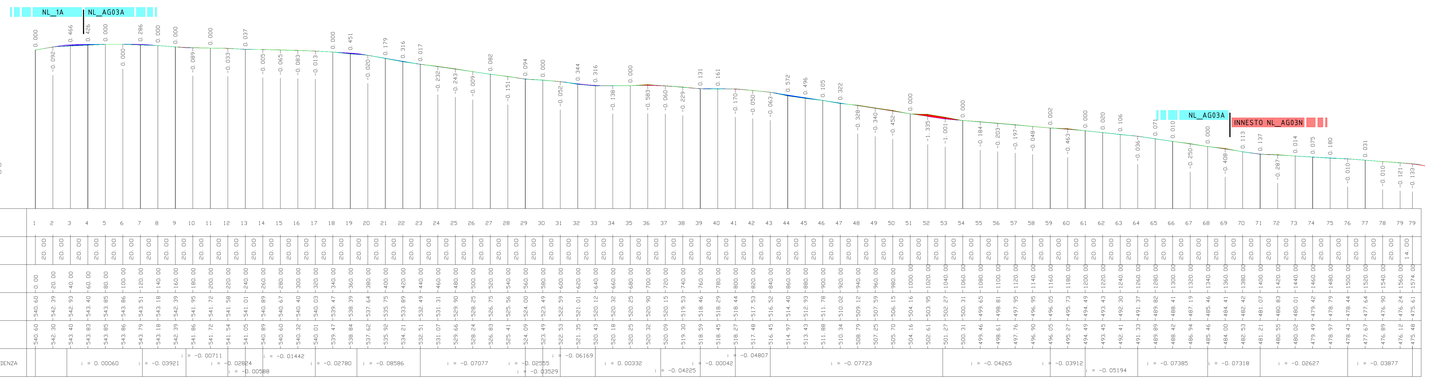

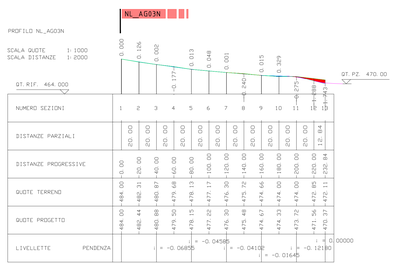

LEGENDA

- PROFILO TERRENO
- RACCORDI VERTICALI
- LIVELLETTE
- AREA DI RIPORTO
- AREA DI SCAVO

IMPIANTO EOLICO "NULVI" — **COMUNE DI NULVI**

PROPONENTE

Sardegna Nulvi 1 Srl
Via Nazionale n. 39
09024 - Nuraminis (SU)

IMPIANTO EOLICO "NULVI" NEL COMUNE DI NULVI

CODICE ELABORATO: NL_PC_T006.2e

OGGETTO:
Analisi nuova viabilità e adeguamenti strade vicinali/interpoderali e di accesso alle piazzole NL_AG03A - NL_AG03N

COORDINAMENTO

energia viva
bia srl
P.IVA 02992430924
cod. destinatario KRRH6z9
Via Roma, 223 Cagliari
energiaviva@gmail.com
energiaviva@pec.it
piazza dell'Annunziata n. 7
09123 Cagliari (CA) | Sardegna

GRUPPO DI LAVORO S.I.A.
Ing. Sandro Carta (Coord. Resp.)
Dott. Geol. Fabio Deiana
Dott.Archeol. Fabrizio Desiato
Dott. Agronomo Stefano Dessì
Dott.ssa Ing. Elena Fadda
Dott.Agron. Vincenzo Farci
Dott. Geol. Stefano Frau
Dott.ssa Ing. Maria Giuseppina Laera
Dott. Agronomo Luca Lai
Dott. Paesaggista Luca Madau
Dott. Archeol. Valentina Mameli
Dott. Ing. Bruno Murgioni
Dott. Nat. Nicola Ninni
Dott.ssa Ing. Giovanna Pireddu
Dott.ssa Ing. Alessandra Scalas
Federica Zucchedu

REDATTORE
Dott. Ing. Ivano Distinto
Dott. Ing. Carlo Fadda

GALA SYSTEM
Ingegneria per l'ambiente

REV	DATA	DESCRIZIONE REVISIONE
00	Novembre 2023	Emissione per procedura VIA

Sardegna Nulvi 1 SRL - TUTTI I DIRITTI SONO RISERVATI A NORMA DI LEGGE