INQUADRAMENTO GENERALE INTERVENTI REALIZZAZIONE ADEGUAMENTI VIABILITA' ESISTENTE - SCALA 1:10.000

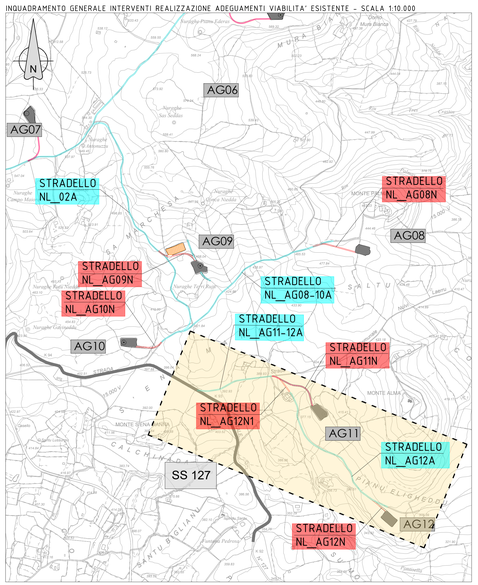

PLANIMETRIA ADEGUAMENTI VIABILITA' ESISTENTE (NL_AG11-12A e NL_AG12A) E NUOVA VIABILITA' (NL_AG11N e NL_AG12N e NL_AG12N1) SU FOTO AEREA E CURVE DI LIVELLO DA LIDAR

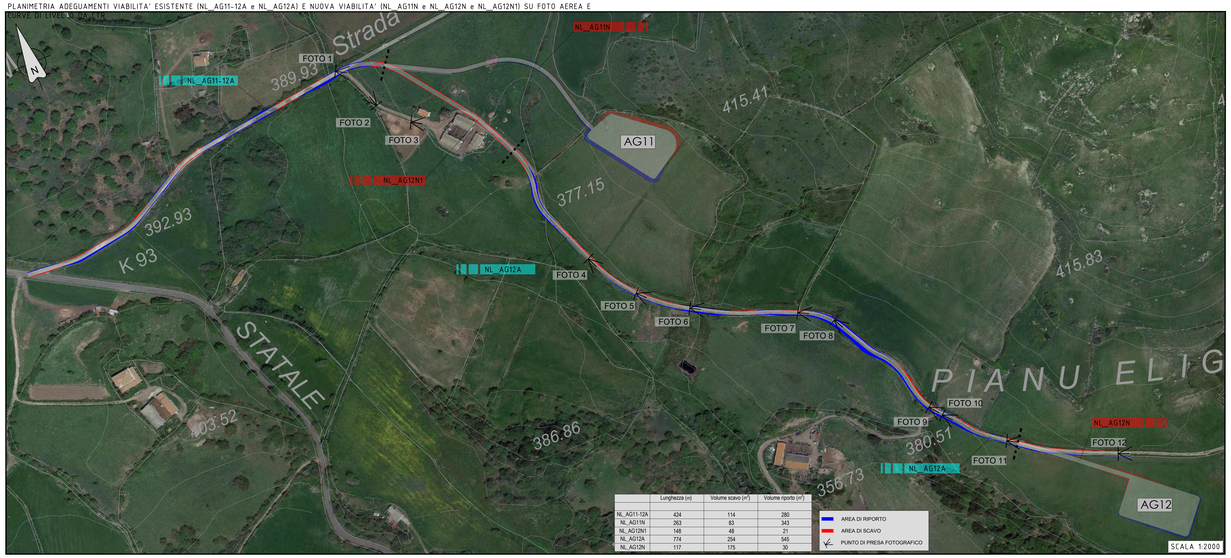

	Lunghezza (m)	Volume scavo (m³)	Volume riporto (m³)
NL_AG11-12A	424	114	280
NL_AG11N	265	83	343
NL_AG12N1	148	48	21
NL_AG12A	774	254	545
NL_AG12N	117	175	30

Foto 01

Foto 02

Foto 03

Foto 04

Foto 05

Foto 06

Foto 07

Foto 08

Foto 09

Foto 10

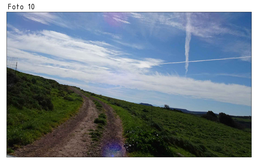

Foto 11

Foto 12

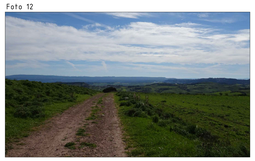

PLANIMETRIA ADEGUAMENTI VIABILITA' ESISTENTE (NL_AG11-12A e NL_AG12A) SU CURVE DI LIVELLO DA RILIEVO LIDAR

CURVE DI LIVELLO DA AEROFOTOGRAMETRIA - Equidistanza curve di livello 2,5/5,0 m

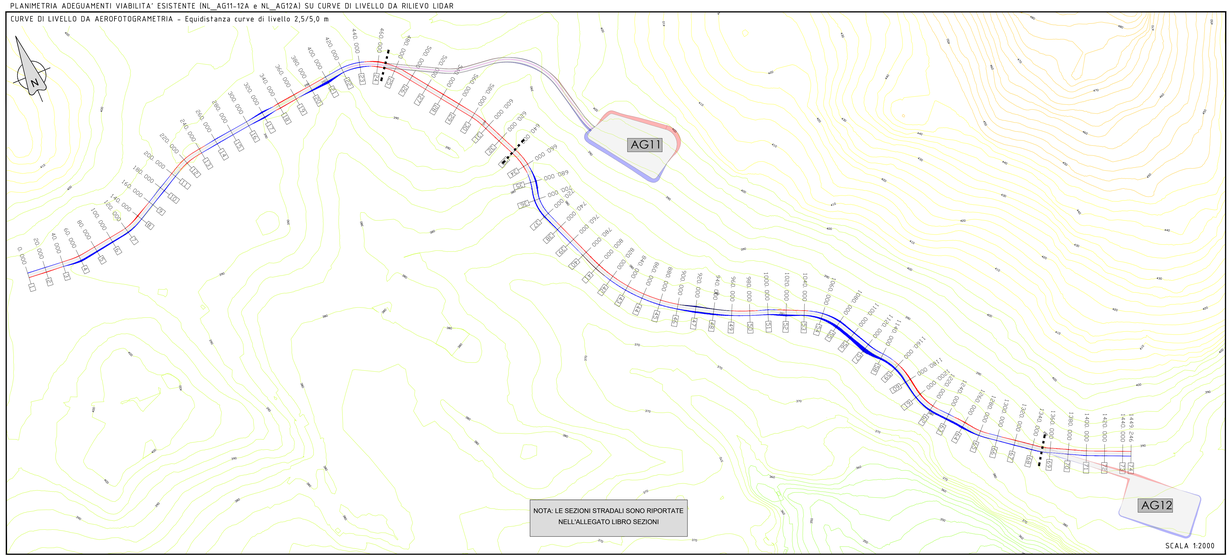

PLANIMETRIA NUOVA VIABILITA' (NL_AG11N e NL_AG12N e NL_AG12N1) SU CURVE DI LIVELLO DA RILIEVO LIDAR

CURVE DI LIVELLO DA AEROFOTOGRAMETRIA - Equidistanza curve di livello 2,5/5,0 m

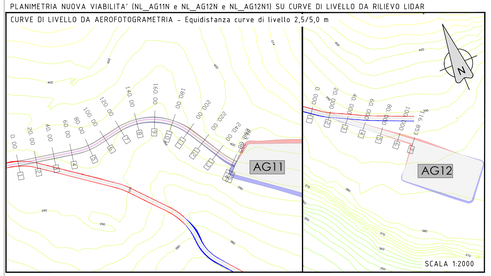

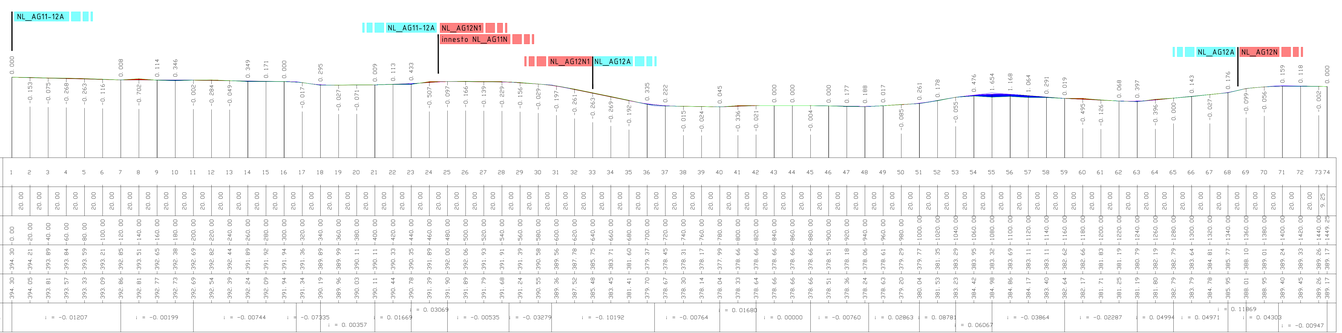

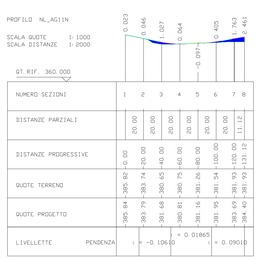

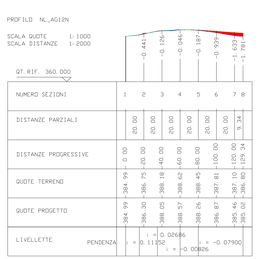

LEGENDA

- Viabilità principale esistente utilizzata per il trasporto dei componenti nel sito d'installazione
- Strada comunale esistente utilizzata per il trasporto dei componenti nel sito d'installazione (da adeguare alle specifiche di trasporto)
- Tratti di strade/piste sterrate di nuova realizzazione
- Ingombro piano piazzole e fondazioni
- Area cabina collettore
- Area Accantieramento

LEGENDA

- PROFILO TERRENO
- RACCORDI VERTICALI
- LIVELLETTE
- AREA DI RIPORTO
- AREA DI SCAVO

IMPIANTO EOLICO "NULVI" **COMUNE DI NULVI**

PROPONENTE

Sardegna Nulvi 1 Srl
Via Nazionale n. 39
09024 - Nuraminis (SU)

IMPIANTO EOLICO "NULVI" NEL COMUNE DI NULVI

CODICE ELABORATO

NL_PC_T006.2h

OGGETTO:
Analisi nuova viabilità e adeguamenti strade vicinali/interpoderali e di accesso alle piazzole
NL_AG11-12A - NL_AG11N - NL_AG12N1 - NL_AG12A - NL_AG12N

COORDINAMENTO

energia viva
bia

BIA srl.
P.IVA 02982640926
cod. destinatario KRRH6B9
+ 39 347 9fa 5a5b4
energiavivabia@pec.it
energiavivabia@bia.it
piazza dell'Armonizzata n. 7
09122 Cagliari (CA) | Sardegna

GRUPPO DI LAVORO S.I.A.
Ordine degli Ingegneri della Provincia di Cagliari n. 6127
Dott. Giulio Cesar
Dott. Ing. Alessandro Deiana
Dott. Ing. Ivana Distinto
Dott.ssa Ing. Elena Esana
Dott. Ing. Alessio Fadda
Dott. Ing. Carlo Fodda
Dott.ssa Ing. Ilaria Giovagnorio
Dott. Ing. Luca Lai
Dott. Fabrizio Lecis
Dott. Ing. Giovanni Longu
Dott. Ing. Giuseppe Madeddu
Dott. Nat. Nicola Melis
Dott. Nat. Maurizio Melis
Dott. Ing. Alessandro Pistis
Dott. Ing. Alessandro Sanna
Federica Zanfredini

REDATTORE
Dott. Ing. Ivana Distinto
Dott. Ing. Carlo Fodda

Ingegneria per l'ambiente

REV	DATA	DESCRIZIONE REVISIONE
00	Novembre 2023	Emissione per procedura VIA

Sardegna Nulvi 1 SRL - TUTTI I DIRITTI SONO RISERVATI A NORMA DI LEGGE