INQUADRAMENTO CABINA COLLETTORE SU CTR SCALA 1:2000

PLANIMETRIA CABINA COLLETTORE SU FOTO AEREA SCALA 1:2000

FOTO 1

PARTICOLARE RECINZIONE - SCALA 1:50

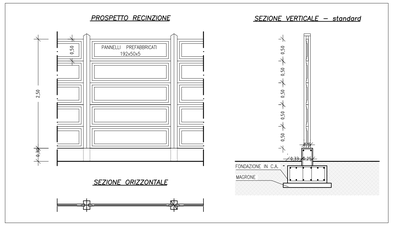

LEGENDA SEZIONI

- PROFILO TERRENO
- PROFILO PIANO DI PROGETTO
- AREA DI RIPORTO
- AREA DI SCAVO

LEGENDA INQUADRAMENTI

- Viabilità principale d'accesso al sito per i trasporti speciali dal porto di sbarco (SP)
- Viabilità di servizio del parco eolico lungo strade locali secondarie esistenti (comunali,vicinali e interpoderali)
- Area di ingombro cabina collettore

INQUADRAMENTO CABINA COLLETTORE SU CATASTALE SCALA 1:2000

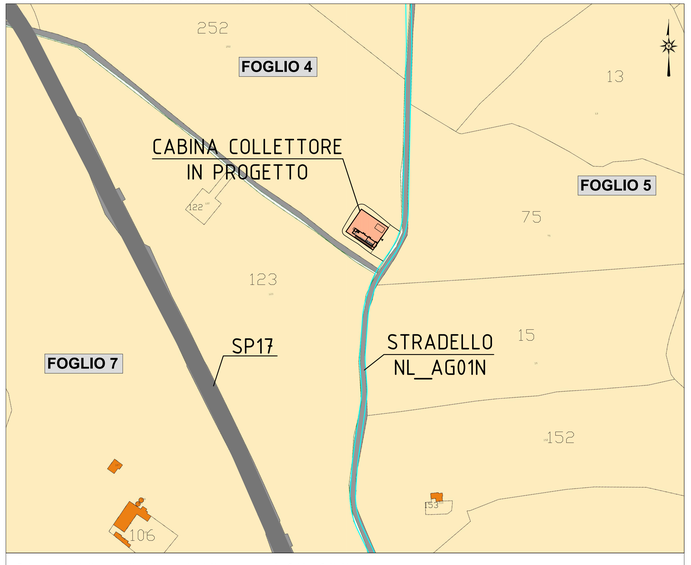

Estremi catastali particelle interessate dalle opere per la Cabina Collettore:

- Cabina Collettore: Foglio 4 Nulvi Mappale 252

PLANIMETRIA CABINA COLLETTORE SU FOTO AEREA CON CURVE DI LIVELLO DA RILIEVO SCALA 1:500

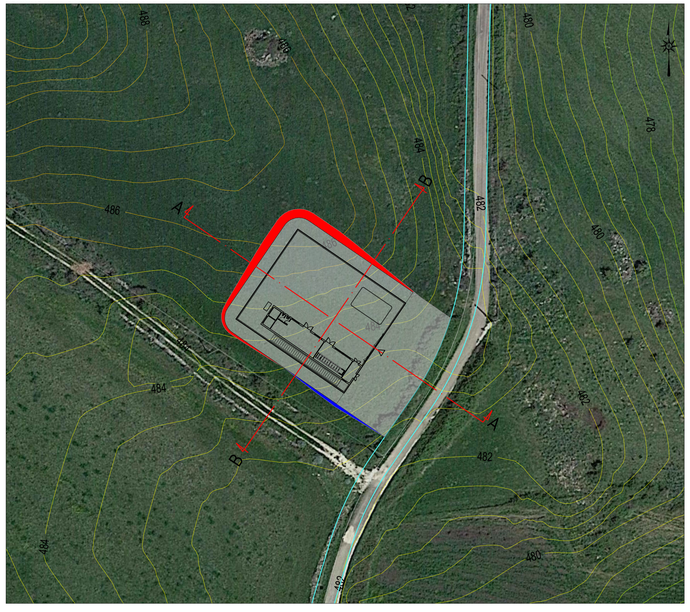

VOLUMETRIA DI SCAVO OPERE PER CABINA COLLETTORE		
	SCAVO (mc)	RIPORTO (mc)
AREA CABINA COLLETTORE	901,00	160,00

AREA E SUPERFICIE CABINA COLLETTORE	
	mq
AREA PIAZZALE CABINA COLLETTORE	1390
SUPERFICIE PERIMETRATA CABINA COLLETTORE	750

SEZIONE A-A SCALA 1:500

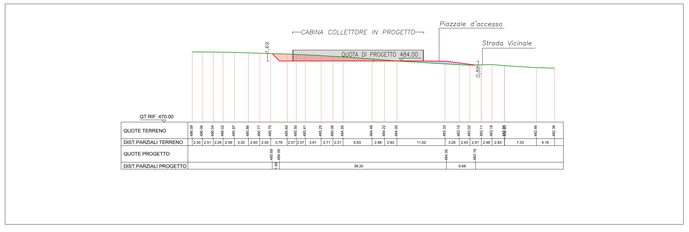

SEZIONE B-B SCALA 1:500

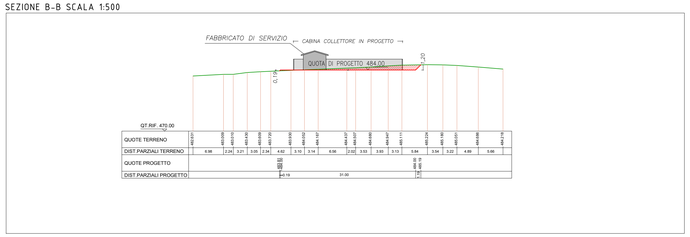

IMPIANTO EOLICO "NULVI" **COMUNE DI NULVI**

PROPONENTE

Sardegna Nulvi 1 Srl
Via Nazionale n. 39
09024 - Nuraminis (SU)

IMPIANTO EOLICO "NULVI" NEL COMUNE DI NULVI

OGGETTO:

Sistemazione area cabina collettore produttore

CODICE ELABORATO

NL_PC_T012

COORDINAMENTO

energia viva bia

BIA srl
P.IVA 02983480926
cod. destinatario K6RHU89
+ 39 347 596 5454
energiaviva@gmail.com
energiaviva@pec.it
piazza dell'Annunziata n. 7
09123 Cagliari (CA) | Sardegna

GRUPPO DI LAVORO S.I.A.

Dott.ssa Geol. Graziana Atzeni
Dott. Giulio Cano
Dott.Architet. Fabrizio Deiuseu
Dott. Ing. Ivano Distinto
Dott.ssa Ing. Silvia Evaria
Dott. Ing. Giovanni Fadda
Dott. Ing. Carlo Foddis
Dott.ssa Ing. Ilaria Giovagnorio
Dott. Nat. Giorgio Lai
Dott. Federico Leali
Dott.ssa Archeol. Lara Longo
Dott. Ing. Nuvio Marras
Dott. Nat. Nicola Mereu
Dott. Nat. Maurizio Medda
Dott.ssa Ing. Alessandra Scalas
Federica Zanchedu

REDATTORE

Dott. Ing. Ivano Distinto
Dott. Ing. Carlo Foddis

CAD SYSTEM
Ingegneria per l'ambiente

REV	DATA	DESCRIZIONE REVISIONE
00	Novembre 2023	Emissione per procedura VIA

Sardegna Nulvi 1 SRL - TUTTI I DIRITTI SONO RISERVATI A NORMA DI LEGGE