

Area di progetto e cavidotto

scala 1:10.000 1 cm = 100 m

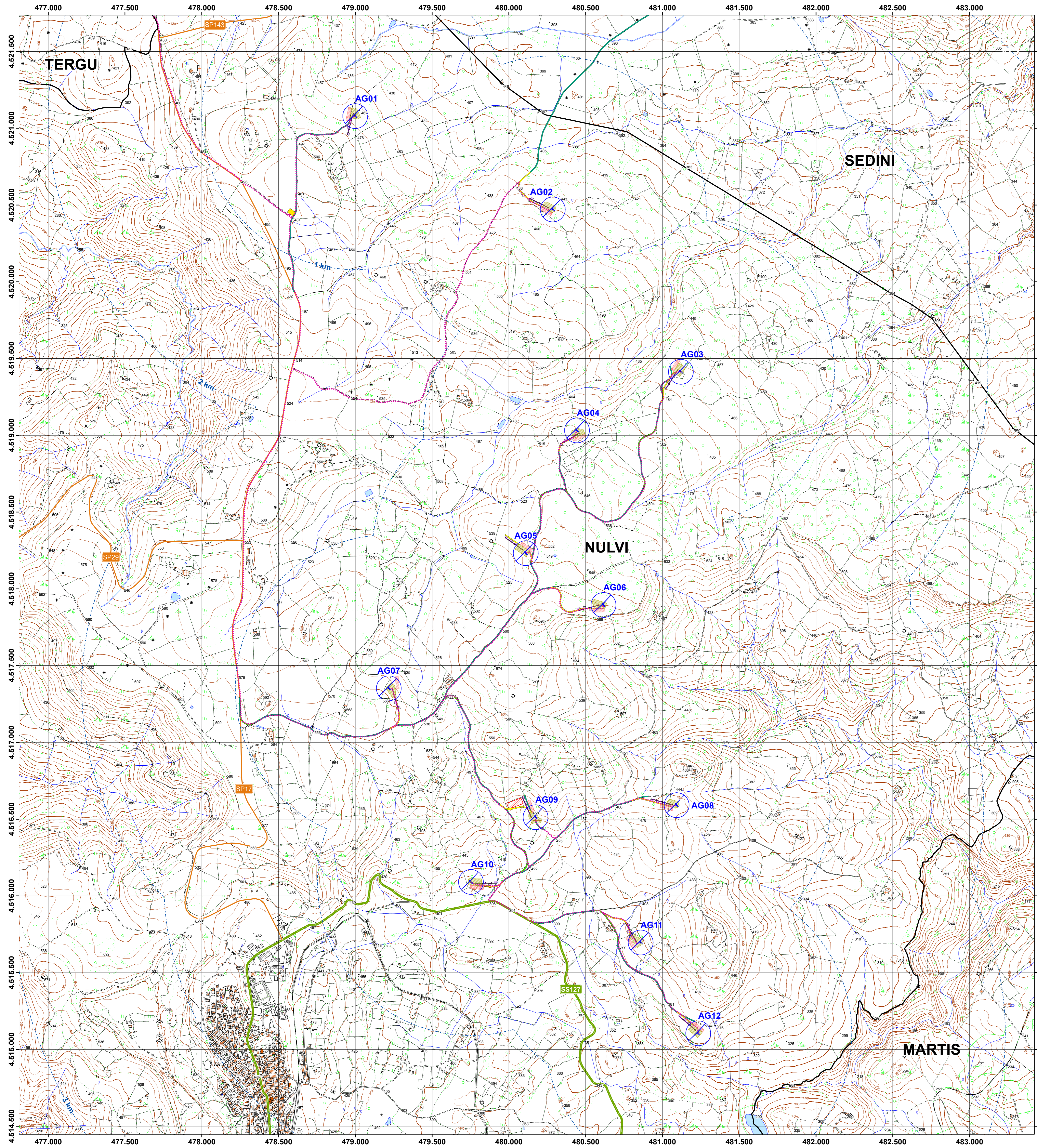

Cavidotto e area SE

scala 1:10.000 1 cm = 100 m

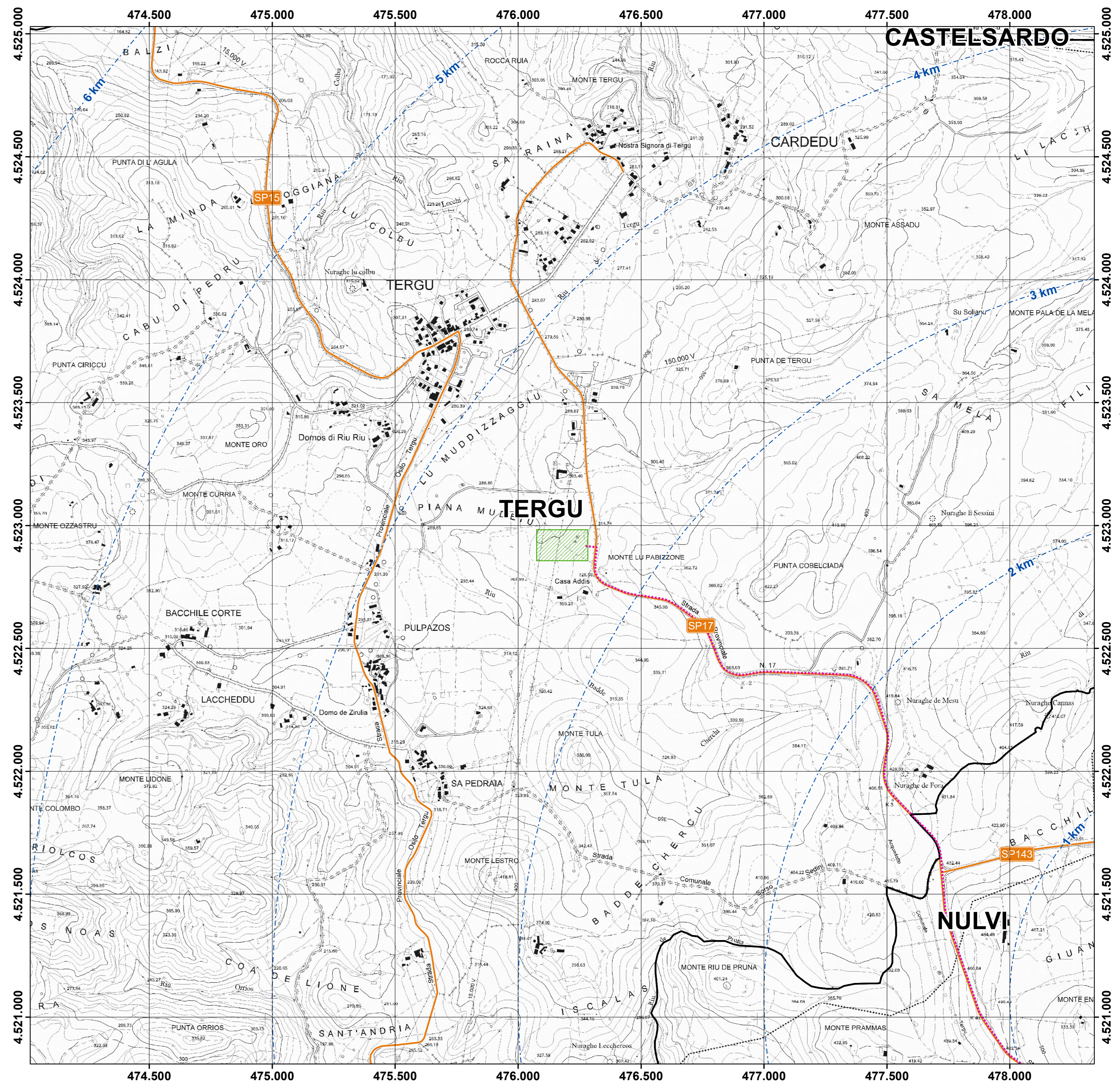

Legenda

- Buffer distanze da area di progetto
- ⊗ AG
- ⋯ Cavidotto
- Cabina collettore
- Fondazioni
- Piazzole definitive
- Piazzole rivegetate
- Gru ausiliarie
- Area ingombro gru principale
- Area deposito pale
- Viabilità_Adeguamenti localizzati
- Viabilità_Tracciati nuovi di progetto
- Viabilità_Strade vicinali e interpoderali
- Area cantiere
- Stazione Terna
- Ingombro totale scavi e riporti
- Viabilità_SP
- ▭ Confini comunali
- Strada Provinciale
- Strada Statale
- Mare



| | | |
|--|---|--|
| IMPIANTO EOLICO "NULVI" | | COMUNE DI NULVI |
| PROPONENTE Sardegna Nulvi 1 Srl Via Nazionale n. 39 09024 - Nuraminis (SU) | | |
| IMPIANTO EOLICO "NULVI" NEL COMUNE DI NULVI | | CODICE LAVORAZIONE NL_SIA_05 |
| OGGETTO Inquadramento su DBGT 10k | | |
| COORDINAMENTO bia energia vivo VIA N. 103/103/103/103/103 cod. distrettuale 09024 energia@biaenergia.com energia@biaenergia.com piazza dell'Avvenire n. 7 09100 Cagliari (CA) Sardegna | GRUPPO DI LAVORO S.I.A. Dott. Ing. Giovanni... Dott. Ing. Roberto... Dott. Ing. Roberto... Dott. Ing. Roberto... Dott. Ing. Roberto... Dott. Ing. Roberto... Dott. Ing. Roberto... Dott. Ing. Roberto... Dott. Ing. Roberto... Dott. Ing. Roberto... Dott. Ing. Roberto... | |
| REDATTORE Dott. Marco... Dott. Ing. Silvia... Dott. Ing. Marco... | | |
| 10/11/2022 Emesso per protocollo VV 10/11/2022 15:00:00 | | |

Legenda del "Database Geotopografico alla scala 1:10.000" (DBGT 10k 2020)

00 - INFORMAZIONI GEODETICHE E FOTOGRAMMETRICHE

01 - INFORMAZIONI GEODETICHE

- 01 - Vertice di rete
- 02 - Caposaldo
- 03 - Punto di appoggio fotogrammetrico

01 - VIABILITÀ, MOBILITÀ E TRASPORTI

01 - STRADE

01 - Area di circolazione veicolare

- Parcheggio; sosta laterale-piazzola di sosta-banchina

04 - Area stradale

- Strada a raso in area di pertinenza; strada a raso non strutturata
- Strada a raso strutturata; strada su ponte-viadotto-cavalcavia
- Strada in galleria

05 - Viabilità mista secondaria

- Campestre
- Carrareccia, carreggiabile, carrozzabile
- Sentiero
- Altro
- Stradello interno
- Mulattiera

02 - FERROVIE

02 - Elemento ferroviario

- In esercizio
- In disuso

10 - Binario industriale

02 - IMMOBILI E ANTROPIZZAZIONI

01 - EDIFICATO

02 - Edificio

- Agricolo
- Commerciale, industriale
- Luogo di culto
- Diruto, rudere
- In costruzione
- Nuraghe
- Residenziale
- Ricreativo
- Servizio pubblico, di trasporto
- Altro

04 - Elemento di copertura

- Tettoie

06 - Edificio minore

- Baracca
- Cappella
- Chiosco
- Garage, box auto; servizi alle attrezzature sportive; attrezzature turistiche, balneari; tendone pressurizzato
- Manufatto di insediamento archeologico
- Tomba cimiteriale
- Torre, porta
- Altro

02 - MANUFATTI

01 - Manufatto industriale

- Cabina trasformazione energia
- Ciminiera
- Manufatti di impianti produzione energia
- Pala eolica
- Silo; pozzo captazione/stazione di pompaggio
- Vasca
- Cabina trasformazione energia; cabina rete gas; pannello fotovoltaico; altro
- Ciminiera; idrovora
- Serbatoio; serbatoio in superficie; serbatoio pensile; silo; pozzo captazione/stazione di pompaggio; torre piezometrica
- Serbatoio interrato
- Serra
- Vasca; abbeveratoio

02 - Manufatto monumentale e di arredo urbano

- Monumento
- Fontana

04 - Attrezzatura sportiva

- Campo sportivo
- Gradinata
- Pista; pista da bob; pista da sci; pista gokart; pista pattinaggio; pista per atletica; ippodromo; velodromo
- Vasca, piscina scoperta; piscina di impianto sportivo; piscina ad uso residenziale; vasca
- Altro

05 - Manufatto d'infrastruttura di trasporto

- Pista di rullaggio; pista aeroporto; piattaforma decollo atterraggio elicotteri; rampa; piano di carico; piattaforma girevole; banchina/ marciapiede ferroviario; gradinata sospesa
- Spartitraffico, isola di traffico, rotatoria

06 - Area attrezzata

07 - Sostegno a traliccio

09 - Elemento divisorio

- Cancellata
- Recinzione; rete metallica
- Siepe
- Staccionata
- Altro

10 - Muro o divisione in spessore

- Bastione
- Elementi divisorii
- Muro; mura
- Altro

11 - Conduttura

12 - Localizzazione di manufatto edilizio o di arredo/igiene urbana

- Generico; capitello
- Croce isolata
- Fontanella
- Tabernacolo

03 - OPERE DELLE INFRASTRUTTURE DI TRASPORTO

01 - Ponte/viadotto/cavalcavia

04 - OPERE DI SOSTEGNO E DI DIFESA DEL SUOLO

01 - Muro di sostegno e ritenuta del terreno

- Gabbionata di sostegno; muro di sostegno; muro d'ala
- Scarpata artificiale
- Terrazzamento agricolo
- Muro di sostegno; altro

05 - OPERE IDRAULICHE, DI DIFESA E DI REGIMAZIONE IDRAULICA

01 - Diga

02 - Argine

- Argine
- Argine di salina/risaia

03 - Opera idraulica di regolazione

05 - Opera portuale e di difesa delle coste

- Diga foranea; barriera frangiflutti; pennello
- Molo; banchina/pontile; banchina chiusa; banchina aperta; pontile; altro

04 - IDROGRAFIA

01 - ACQUE INTERNE E DI TRANSIZIONE

01 - Area bagnata di corso d'acqua

- Corso d'acqua in sede normale o pensile

02 - Specchio d'acqua

03 - Invaso artificiale

04 - Affioramento naturale dell'acqua

02 - ACQUE MARINE

01 - Linea di costa marina cartografica

04 - RETICOLO IDROGRAFICO

01 - Elemento idrico

- Mezzeria elemento idrico non in sottopasso
- Mezzeria elemento idrico sotterraneo o tombinato

02 - Condotta

- In superficie o sopraelevata
- Interrata

04 - Corso d'acqua naturale

- Asta di primo ordine

05 - OROGRAFIA

01 - ALTIMETRIA

01 - Curva di livello

- Direttrice
- Ordinaria, intermedia
- Ausiliaria

02 - Punto quotato

03 - FORME DEL TERRENO

01 - Forma naturale del terreno

- Caveme, grotte
- Rocce
- Barena
- Scogli
- Spiaggia

02 - Scarpata

03 - Area di scavo o discarica

06 - VEGETAZIONE

01 - AREE AGRO - FORESTALI

01 - Bosco

02 - Formazione particolare

- Riparie
- Rupestri

05 - Pascolo o incolto

- Incolti; altro
- Pascolo

06 - Coltura agricola

- Frutteti
- Coltura in aree non irrigue; orti; vivai; altro
- Prati, erbai, marcite
- Risaie
- Uliveti
- Vigneti

04 - VERDE URBANO

01 - Area verde

03 - Albero isolato

- Albero
- Albero monumentale

07 - RETI DI SOTTOSERVIZI

01 - RETE IDRICA DI APPROVVIGIONAMENTO

01 - Tratta della rete di approvvigionamento idrico

03 - RETE ELETTRICA

01 - Tratto di linea della rete elettrica

02 - Nodo della rete elettrica

- Cabina di trasformazione
- Traliccio

10 - AREE DI PERTINENZA

02 - PERTINENZE

01 - Unità insediativa

- Area cimiteriale