

**Legenda**

**Interventi in progetto**

- Linea aerea doppia terna 150 kV
- Sostegni

**Impianti esistenti**

- Linee aeree
- Stazione 380kV RTN
- Stazione 150kV RTN
- Cabina Utente
- Centrale Eolica
- Stazione non RTN e Cabina Primaria
- Centrale Termoelettrica
- Stazione di Deliceto
- Area di studio
- Limiti comunali
- Fascie di rispetto fluviale
- Aree boscate

Fonte: Ministero per i Beni e le Attività Culturali  
 Sistema Informativo Territoriale Ambientale Paesaggistico - SITAP  
 Sistema Informativo Territoriale Regione Puglia

*Michele Di Cesare*  
**ORDINE DEGLI INGEGNERI - TERAMO**  
**986 DI MICHELE dott. CESARE**  
**INGEGNERE**

Systema di riferimento:  
 U.T.M. WGS 1984 Fuso 33

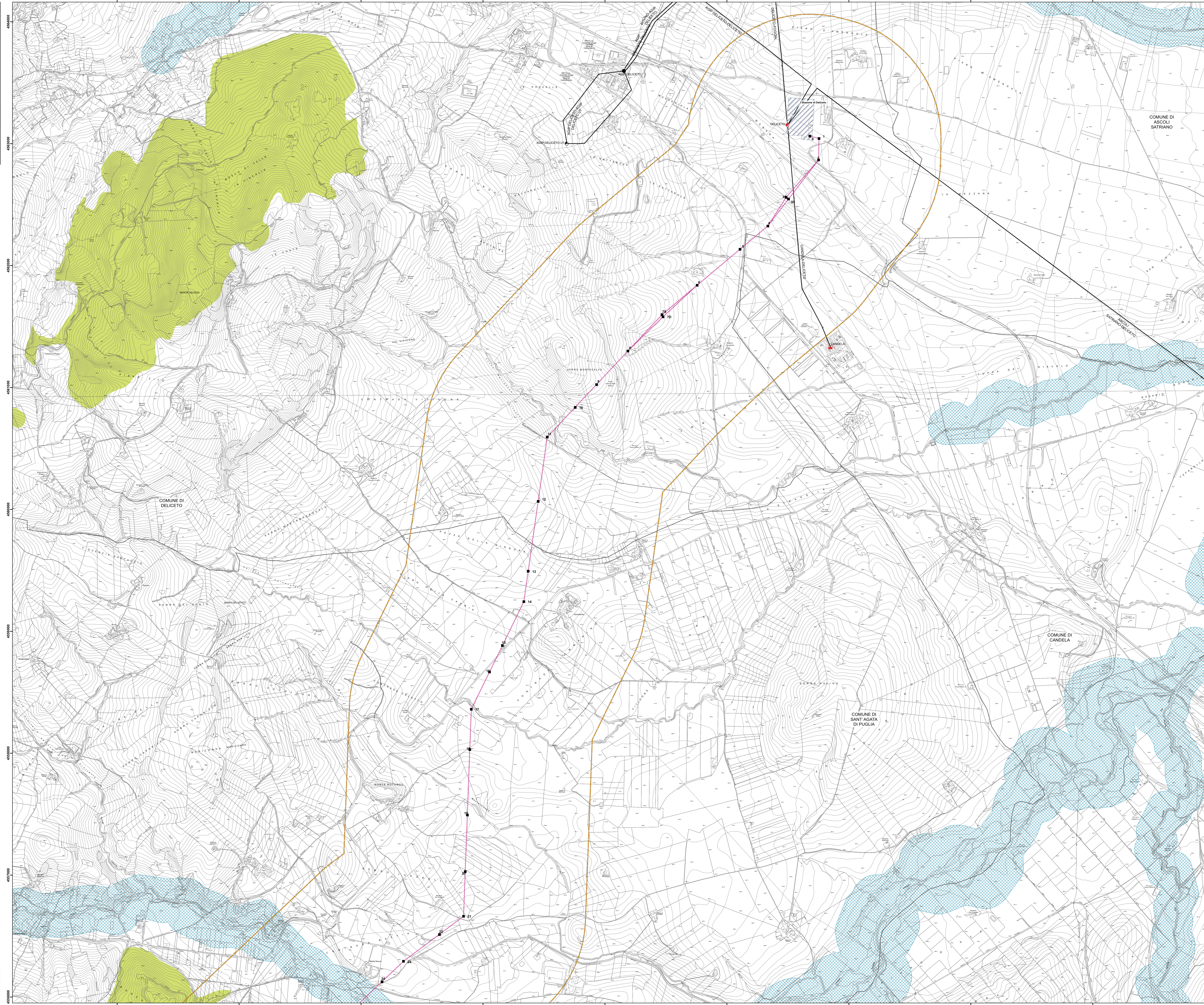

<table border="1"> <tr> <td>NO</td> <td>24/06/2011</td> <td>PRIMA EMISSIONE</td> <td>PROGETTO S.P.A.</td> <td>L. DI TULLO</td> <td>N. IRVINGINI</td> </tr> <tr> <td>IN</td> <td>DATA</td> <td>DESCRIZIONE</td> <td>ELABORATO</td> <td>VERIFICATO</td> <td>APPROVATO</td> </tr> </table>					NO	24/06/2011	PRIMA EMISSIONE	PROGETTO S.P.A.	L. DI TULLO	N. IRVINGINI	IN	DATA	DESCRIZIONE	ELABORATO	VERIFICATO	APPROVATO
NO	24/06/2011	PRIMA EMISSIONE	PROGETTO S.P.A.	L. DI TULLO	N. IRVINGINI											
IN	DATA	DESCRIZIONE	ELABORATO	VERIFICATO	APPROVATO											
CODICE DELL'ELABORATO <b>DEFR10001BASA00036_10-1</b>																
PROGETTO <b>RACCORDI IN DOPPIA TERNA DELLA SE DI DELICETO ALLA LINEA ESISTENTE A 150KV "ACCADIA - VALLESACCARDA" STUDIO DI IMPATTO AMBIENTALE</b>																
RICHIAMO ALLA DOC. TERNA <b>STUDIO DI IMPATTO AMBIENTALE</b>																
CLASSIFICAZIONE DI SICUREZZA <b>Carta degli elementi naturali vincolati ai sensi del D. Lgs. 42/2004</b>																
COEFFICIENTE DI SCALAZIONE <b>1:10.000</b>																
NOME DEL FILE <b>DEFR10001BASA00036_10-1.pdf</b>																
SCALA CAD <b>AD</b>																
FORMATO <b>A0</b>																
SCALA <b>1:10.000</b>																
FOGLIO <b>1/3</b>																

Questo documento contiene informazioni di proprietà Terma S.p.A. e deve essere utilizzato esclusivamente dal destinatario in relazione alle finalità per le quali è stato ricevuto. È vietata qualsiasi forma di riproduzione o divulgazione senza l'esplicita autorizzazione di Terma S.p.A.  
 This document contains information proprietary to Terma S.p.A. and it will have to be used exclusively for the purposes for which it has been furnished. Whichever shape of spreading or reproduction without the written permission of Terma S.p.A. is prohibited.