

Legenda

- Interventi in progetto**
- Linea aerea doppia terra 150 kV
 - Sostegni
- Impianti esistenti**
- Linee aeree
 - Stazione 380kV RTN
 - Stazione 150kV RTN
 - Cabina Utente
 - Centrale Eolica
 - Stazione non RTN e Cabina Primaria
 - Centrale Termoelettrica
- Stazione di Deliceto**
- Area di studio
 - Limiti comunali
 - Limiti regionali
 - ZPS - Boschi e Sorgenti della Baronia IT8040022
 - SIC - Accadia - Deliceto IT9110033
 - SIC - Valle del Cervaro - Bosco dell'Inconciata IT9110032
 - SIC - Valle Ofanto - Lago di Capaciotti IT9120011

Fonte: Ministero dell' Ambiente e Territorio e del Mare
Direzione per la Protezione della Natura

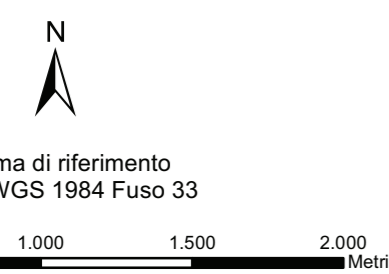

CODICE DELL'INQUONTRI - TERAMO		986 DI MICHELE DELL' CESARE		INGEGNERE	
NO	24962011	PRIMA EMISSIONE	PROGETT. S.P.A.	L. DI TULLIO	N. RIVARENTE
N	DATA	DESCRIZIONE	ELABORATO	VERIFICATO	APPROVATO
CODICE DELL'LABORATORIO					
PRONTER		DEFR10001BASA00036_12		Terna	
RACCORDI IN DOPPIA TERNA DELLA SE DI DELICETO ALLA LINEA ESISTENTE A 150KV "ACCADIA - VALLESACCARDA" STUDIO DI IMPATTO AMBIENTALE					
Al sensi del D.Lgs. 152/2006 art.6 n.1.					
Carta Rete Natura 2000					
NOME DEL FILE	SCALA CAD	FORMATO	SCALA	FOGLIO	
DEFR10001BASA00036_12.tif		AD	1:25.000	1/1	

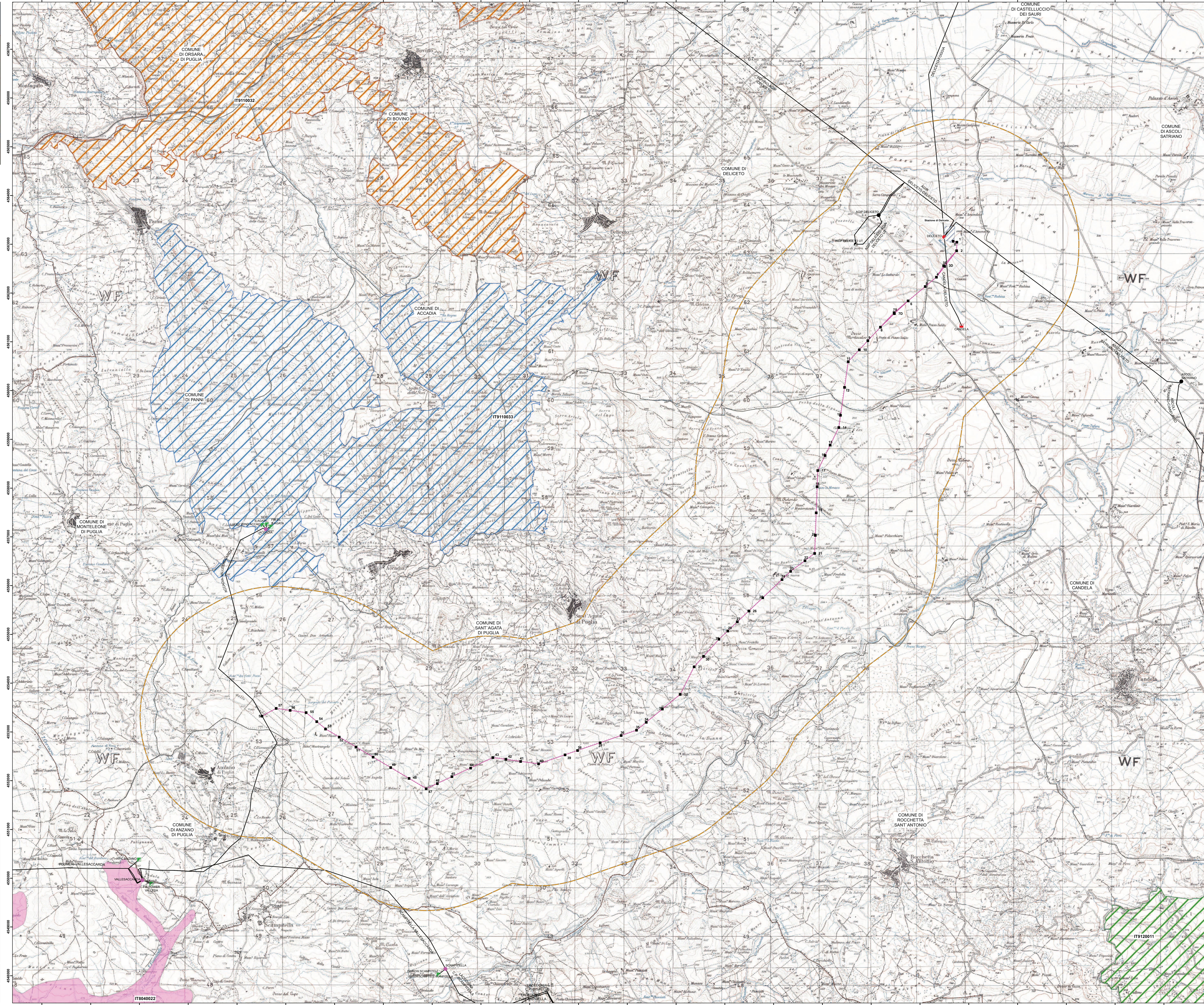

Questo documento contiene informazioni di proprietà Terna S.p.A. e deve essere utilizzato esclusivamente dal destinatario in relazione alle finalità per le quali è stato ricevuto. E' vietata qualsiasi forma di riproduzione o divulgazione senza il permesso scritto di Terna S.p.A.
This document contains information proprietary to Terna S.p.A. and it will have to be used exclusively for the purposes for which it has been furnished. Whichever shape of spreading or reproduction without the written permission of Terna S.p.A. is prohibited.