

PROGETTO PER LA REALIZZAZIONE DI UN IMPIANTO PER LA PRODUZIONE DI ENERGIA MEDIANTE LO SFRUTTAMENTO DEL VENTO CON IMPIANTO DI ACCUMULO NEL TERRITORIO COMUNALE DI PULSANO, TARANTO E LIZZANO LOC. MORRONE VECCHIO (TA) POTENZA NOMINALE 100,8 MW

PROGETTO DEFINITIVO - SIA

PROGETTAZIONE E SIA

ing. Fabio PACCAPELO
ing. Andrea ANGELINI
ing. Antonella Laura GIORDANO
ing. Francesco SACCAROLA
COLLABORATORI
ing. Giulio MONTRONE
geom. Rosa CONTINI

STUDI SPECIALISTICI

GEOLOGIA
geol. Matteo DI CARLO
ACUSTICA
ing. Sabina SCARAMUZZI
STUDIO FAUNISTICO
dott. nat. Fabio MASTROPASQUA
VINCA, STUDIO BOTANICO VEGETAZIONALE E PEDO-AGRONOMICO
dott.ssa Lucia PESOLA
ARCHEOLOGIA
drt.ssa archeol. Domenico CARRASSO

INTERVENTI DI COMPENSAZIONE E VALORIZZAZIONE

arch. Gaetano FORNARELLI
arch. Andrea GIUFFRIDA

SIA, ES.9 PAESAGGIO

ES.9.4.1 Planimetria generale dei punti di vista per fotoinserimenti

REV.	DATA	DESCRIZIONE

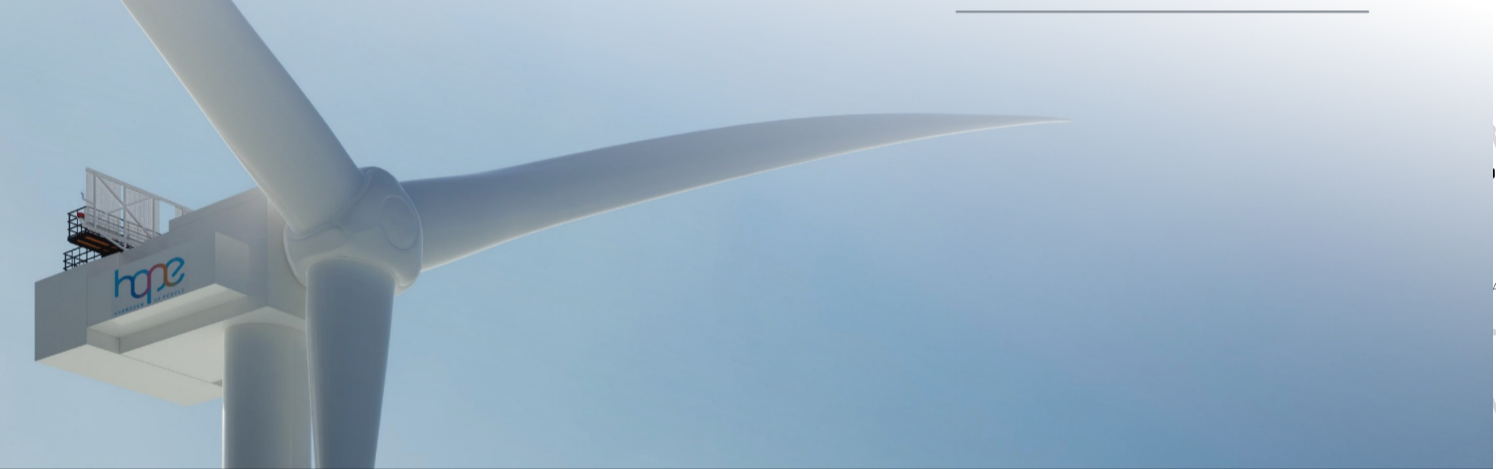

LEGENDA

- WON014_WTG
- Foto PV
- BP - Fiumi-torrenti-acque pubbliche (150m)
- BP - Territori costieri (300m)
- BP - Boschi
- BP - Immobili e aree di notevole interesse pubblico
- UCP - stratificazione insediativa - rete tratturi
- UCP - stratificazione insediativa - siti storico culturali
- BP - Zone gravate da usi civici (non validate)
- BP - Zone gravate da usi civici (validate)
- BP - Zone di interesse archeologico
- BP - Parchi e riserve**
- Parco Naturale Regionale
- Riserva Naturale Regionale Orientata

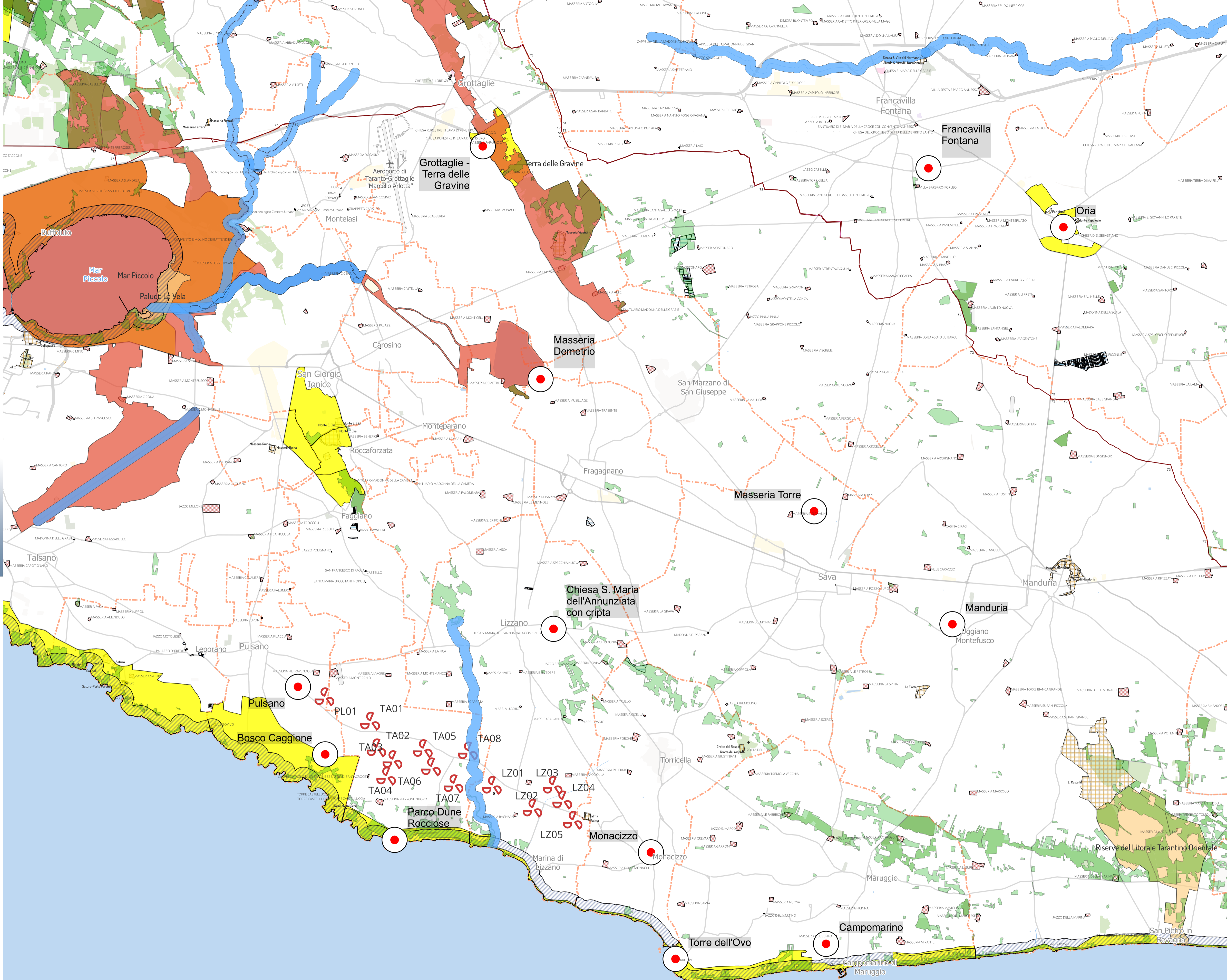

0 5 10 km

