ERG Wind Energy

REPOWERING DI UN IMPIANTO EOLICO DI POTENZA PARI A 62,00 MW, DA REALIZZARSI NEI COMUNI DI POGGIO IMPERIALE E DI APRICENA (FG) IN LOCALITÀ ZANCARDI

BFP
Via Degli Artigiani, 6
70026 Modugno (BA) - Italy
tel (+39) 0805349630
www.bfpgroup.net - info@bfpgroup.net
Azienda con Sistema di Gestione Certificato
UNI EN ISO 9001:2015
UNI EN ISO 14001:2015
UNI ISO 45001:2018

Tecnico
ing. Danilo POMPONIO

Collaborazioni
ing. Milena MIGLIONICO
ing. Giulia CARELLA
ing. Valentina SAMMARTINO
ing. Alessia NASCENTE
ing. Roberta ALBANESE
ing. Marco D'ARCANGELO
ing. Alessia DECARO
geol. Lucia SANTOPIETRO
ing. Tommaso MANCINI
ing. Fabio MASTROSERIO
ing. Martino LAPENNA
per. ind. Lamberto FANELLI
ing. Mariano MARSEGLIA
ing. Giuseppe Federico ZINGARELLI
ing. Dionisio STAFFIERI

Responsabile commessa
ing. Danilo POMPONIO

Pomponio Danilo
04.12.2023 15:13:57
GMT+01:00

TAVOLA	TITOLO	COMMESSA	TIPOLOGIA
V10	CARTA DEL PATRIMONIO CULTURALE E PAESAGGISTICO NELLA ZONA DI VISIBILITA' TEORICA DEI 20 KM (ZVT) E DELLE RETI INFRASTRUTTURALI	23048	D
REVISIONE		CODICE ELABORATO	
00		DW23048D-V10	
		SOSTITUISCE	SOSTITUITO DA
		---	----
FOGLIO		NOME FILE	SCALA
1/1		DW23048D-V10.dwg	1:60.000

Tutte le informazioni tecniche contenute nel presente documento sono di proprietà esclusiva dello Studio Tecnico BFP S.r.l. e non possono essere riprodotte o comunicate a terzi senza preventiva e scritta autorizzazione scritta. All technical information contained in this document is the exclusive property of Studio Tecnico BFP S.r.l. and may neither be used nor disclosed without its prior written consent. (art. 2575 c.c.).

REV	DATA	MODIFICA	DISEGNATO	CONTROLLATO	APPROVATO
00	27/10/2023	Emissione	Decaro	Miglionico	Pomponio
01					
02					
03					
04					
05					

Disegno elaborato con sistema CAD. E' vietata la modifica manuale.

Mod. P-26/RE rev.4 18.12.2020

LEGENDA

- Aerogeneratori e piazzola definitiva
- Viabilità da adeguare
- Sottostazione elettrica esistente
- Limiti comunali Molise
- Viabilità da realizzare
- Cavidotto
- Limiti comunali Puglia
- Buffer 20 km ZVT

Beni ed Ulteriori contesti Paesaggistici della Regione Puglia

6.1.1 - Componenti Geomorfologiche
- UCP - Versanti (pendenza20%)
- UCP - Lame gravine
- UCP - Doline
- UCP - Grotte (100m)
- UCP - Geositi (100m)
- UCP - Cordoni Dunari
- UCP - Inghiottitoi (50m)

6.1.2 - Componenti Idrologiche
- BP - Territori costieri (300m)
- BP - Territori contermini ai laghi (300m)
- BP - Fiumi, torrenti, corsi d'acqua iscritti negli elenchi delle acque pubbliche (150m)
- UCP - Reticolo idrografico di connessione della R.E.R. (100m)
- UCP - Sorgenti (25m)
- UCP - Aree soggette a vincolo idrogeologico

6.2.1 - Componenti Botanico - Vegetazionali
- BP - Boschi
- BP - Zone umide Ramsar
- UCP - Aree Umide
- UCP - Prati e pascoli naturali
- UCP - Formazioni arbustive in evoluzione naturale
- UCP - Aree di rispetto dei parchi e delle riserve regionali (100m)

6.2.2 - Componenti delle Aree Protette e dei Siti Naturalistici
- BP - Parchi e riserve
- UCP - Siti di rilevanza naturalistica
- UCP - Aree di rispetto dei parchi e delle riserve regionali (100m)

6.3.1. - Componenti Culturali
- BP - Immobili e aree di notevole interesse pubblico
- BP - Zone gravate da usi civici (Validate)
- BP - Zone gravate da usi civici
- BP - Zone di interesse archeologico
- UCP - Città consolidata
- UCP - Testimonianza della Stratificazione Insediativa: siti storico culturali
- UCP - Testimonianza della Stratificazione Insediativa: rete tratturi
- UCP - Testimonianza della Stratificazione Insediativa: aree a rischio archeologico
- UCP - Area di rispetto delle componenti culturali e insediative (100m - 30m): siti storico culturali
- UCP - Area di rispetto delle componenti culturali e insediative (100m - 30m): rete tratturi
- UCP - Area di rispetto delle componenti culturali e insediative (100m - 30m): zone interesse archeologico
- UCP - Paesaggi rurali

6.3.2 - Componenti dei Valori Percettivi
- UCP - Strade a valenza paesaggistica
- UCP - Strade panoramiche
- UCP - Luoghi panoramici
- UCP - Coni visuali

Reti infrastrutturali

- Autostrada
- Strada principale
- Strada secondaria
- Ferrovia

Beni ed Ulteriori contesti Paesaggistici della Regione Molise

- Sistema dei tratturi
- Paesaggio, bellezze naturali e beni ambientali
- Centri e agglomerati storici
- Reticolo idrografico

Vincoli puntuali su beni immobili
- Castello
- Castello dei Di Capua
- Ex Badia di Santa Maria Melanico
- Ex Casa Grazioni
- Ex Cinema Adriatico
- Ex Pastificio Battista
- Ex vescocado
- Immobili del centro storico
- Palazzo Baccari
- Palazzo Baronale
- Palazzo Cappuccilli
- Palazzo Colavecchio
- Palazzo De Sccio già Baronale Cini
- Palazzo di Piazza Castello
- Palazzo Di Stefano
- Palazzo Ducale
- Palazzo Ducale Battiloro
- Palazzo Giannnaro
- Palazzo Leone
- Palazzo Magliano
- Palazzo Manes già Spagnoletti, Palazzo Tanasso
- Palazzo municchio
- Palazzo Musacchio
- Palazzo Norante
- Palazzo ottocentesco
- Palazzo Palma
- Palazzo Palombi già Ricciardi
- Tenuta Centocelle
- Torre del Meridiano
- Torre del Sinarca
- Torre di Montebello
- Torre di Petacciato
- Villa Ciero
- Villa Palma
- Villa rustica e fontana del 1700
- Villa Zappone

Vincoli puntuali su beni di interesse archeologico
- Casalpiano
- Cortina muraria e resti archeologici
- Fortificazione sannitica
- Necropoli protostorica
- Necropoli romana
- Nessuna denominazione
- Resti archeologici
- Resti di cisterne età imperiale romana
- Resti di edifici di epoca romana
- Resti epoca romana
- Resti villa romana suburbana
- Strutture edifici epoca ellenistico-romana
- Villa pre-romana
- Villa rustica
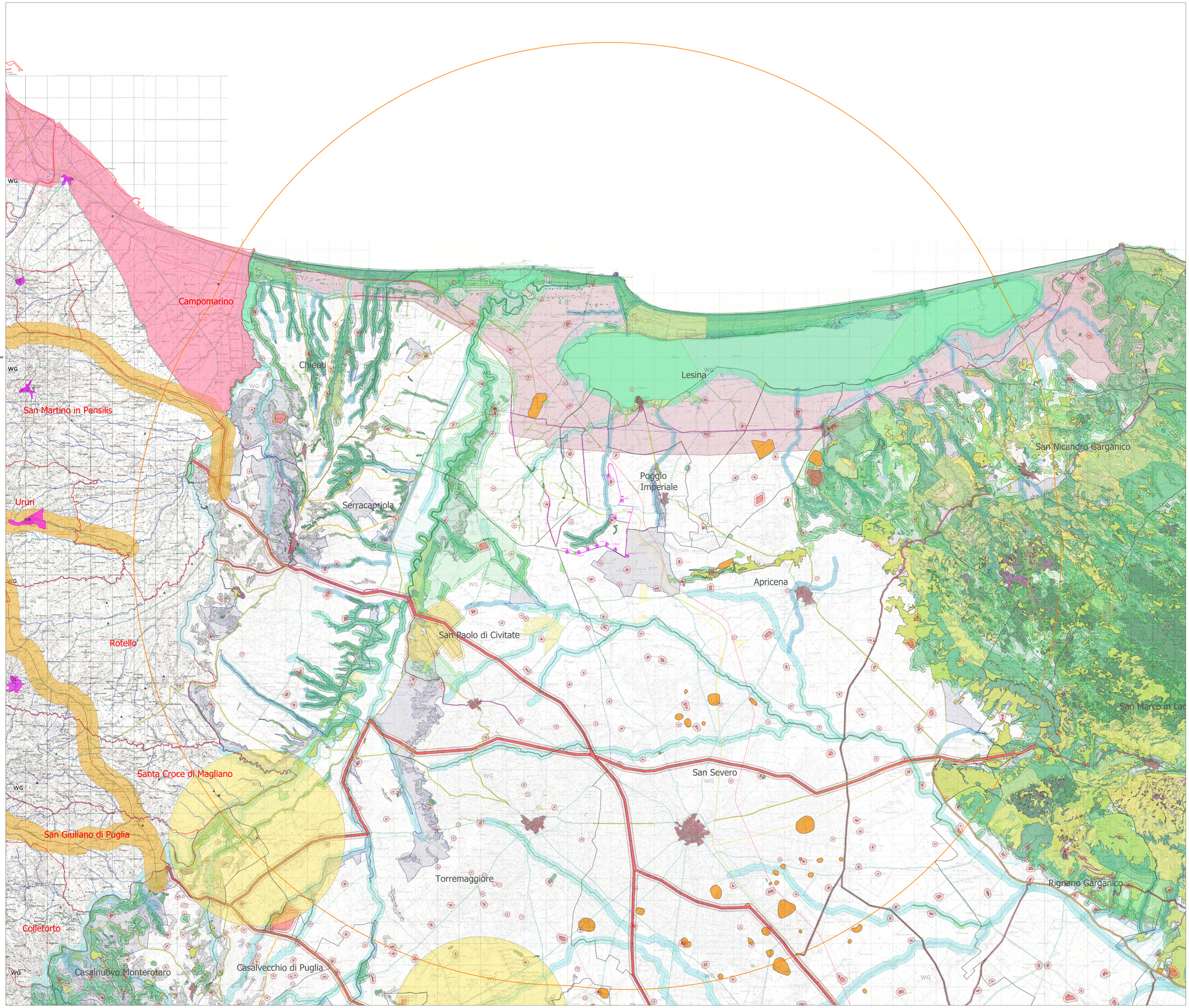
Beni di interesse storico-archeologico
- Belvedere
- Bosco Sacione
- Colle Civitella
- Colle delle Ginestre
- Colle delle Querce
- Colle di Stelle
- Colle Favaro
- Contrada San Leonardo
- Difesa dei greci_presso Masseria Calandrella
- Difesa Grande - presso Strada Provinciale n. 78 Appulo Chietina
- Fara - presso S.B. n.56 Larino-Guglionesi
- Fontemenera - presso Strada Comunale Santa Croce del Sannio
- Giulianello
- Larino_centro urbano - Villa Calvitti
- Le Serre
- Monte S. Martino
- Montebello
- Nei pressi del Centro Urbano di Montenero di Bisaccia_Strada Provinciale n. 13
- Palotta
- Peso Mastrogiacomo (presso Masseria Casciano)
- Peso Convento Santa Maria delle Grazie
- Peso Masserie Capocotto
- Petriglione - presso Strada Provinciale Difesa Grande
- Piane di Larino - presso Strada Statale n. 480 di Ururi
- Piano Cavato
- Piano Palazzo - presso Strada Comunale Santa Croce di Magliano - Serracapriola
- Pozzo Signore_presso Strada Statale n.376 Maglianica
- Presso centro urbano
- Presso ex-badia di Santa Maria di Melanico
- Presso il centro urbano S. Giacomo degli Schiavoni
- Presso Strada Comunale Santa Croce di Magliano-Serracapriola
- Presso Strada Comunale Verticchio-Casone
- Presso Strada Provinciale n.730 2 diramazione Biferrina (Immerza dell'Ospedale, Serra d'Ellena)
- Presso Strada Provinciale n.78 Appulo Chietina
- Presso Strada Statalen. 376 dei Tre Titoli
- Presso Strada tatalen. 118 Melanico
- Radicchio - presso Strada Comunale Bonefro
- Ramitelli
- Reale
- Ricco
- S. Giacomo degli Schiavoni
- S. Martino
- Santa Maria in Valle
- Varano