

INQUADRAMENTO RISPETTO ALLE AREE IBA

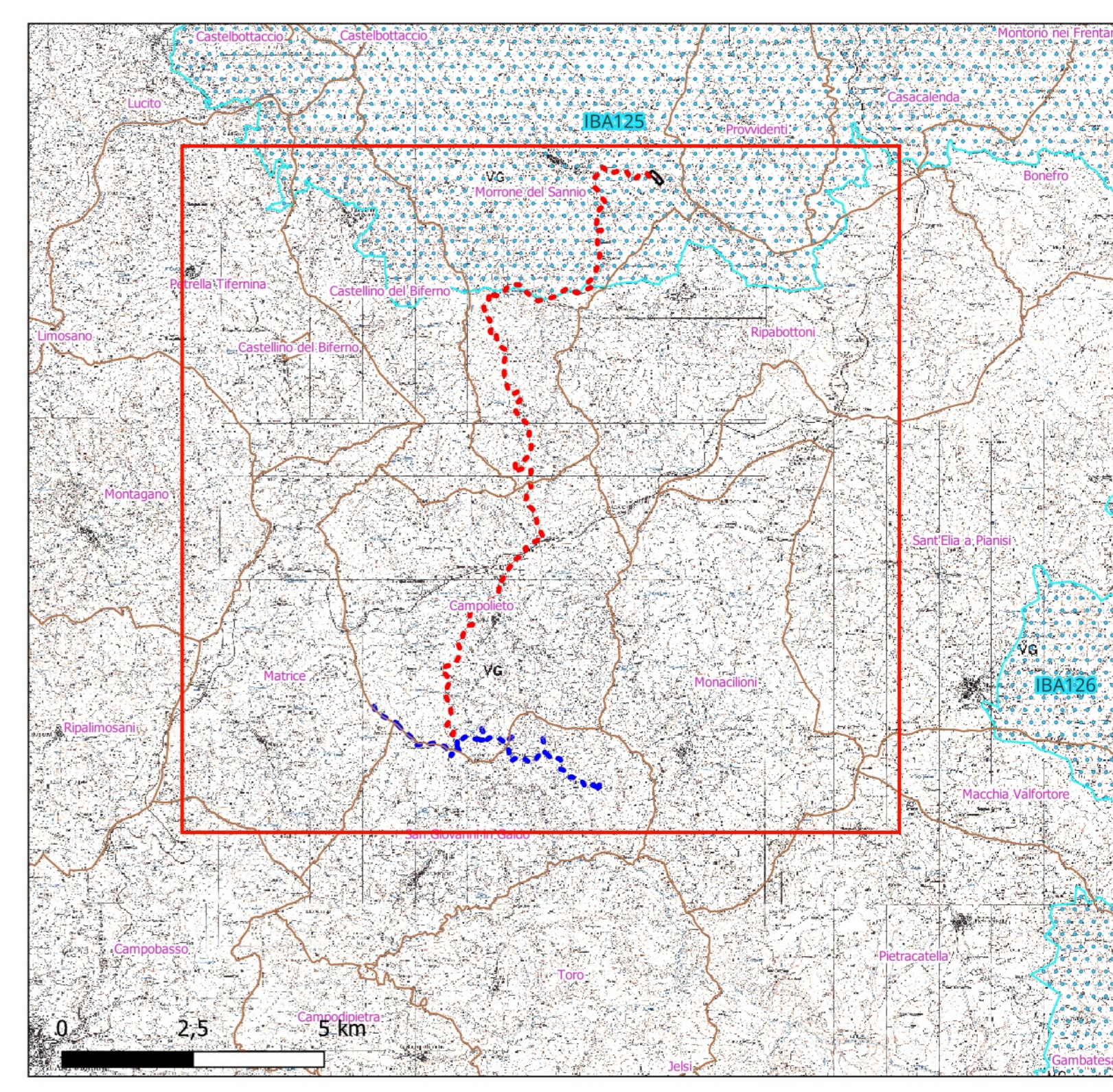

- LEGENDA:**
- OPERE IMPIANTO**
Opere di progetto
- Aerogeneratori di progetto con ingombro reale
 - Cavidotto MT interno
 - Cavidotto MT esterno
 - Impianto di accumulo elettrochimico
- Opere di rete e di connessione**
- Futura SE Tema "Morrone"
- VINCOLI**
- Aree IBA
- Limiti amministrativi**
- Confini Comunali Molise



PROGETTO PER LA REALIZZAZIONE DI UN PARCO EOLICO PER LA PRODUZIONE DI ENERGIA ELETTRICA della potenza di 33 MW alla località Fiego dei Comuni di San Giovanni in Galdo e Campolieto (aerogeneratori) e DELLE OPERE CONNESSE E DELLE INFRASTRUTTURE INDISPENSABILI nei Comuni di San Giovanni in Galdo, Campolieto e Morrone del Sannio.

PROGETTO DEFINITIVO **GAL_IBA.01**
CARTA DEI VINCOLI DI INQUADRAMENTO RISPETTO ALLE AREE IBA

Proponente

 Rinnovabili Sud Tre srl
 Via Della Chimica, 103 - 85100 Potenza (PZ)

Formato **A0**
 Scala **1:25.000**

Progettista
 Ing. Gaetano Cirone

Revisione	Descrizione	Data	Preparato	Controllato	Approvato
00	Prima emissione	10/11/2023	Ing. G. D'Agnesa Cirone	Ing. G. D'Agnesa Cirone	Ing. Gaetano Cirone