LEGENDA

- Piazzola Aerogeneratore
- Stazione di Utenza condivisa 30/220kV
- Stazione RTN 220kV
- Cavidotto interrato MT 30kV
- Cavo interrato AT Condiviso 220kV
- Confine Comunale
- Ingombro ombra eolica

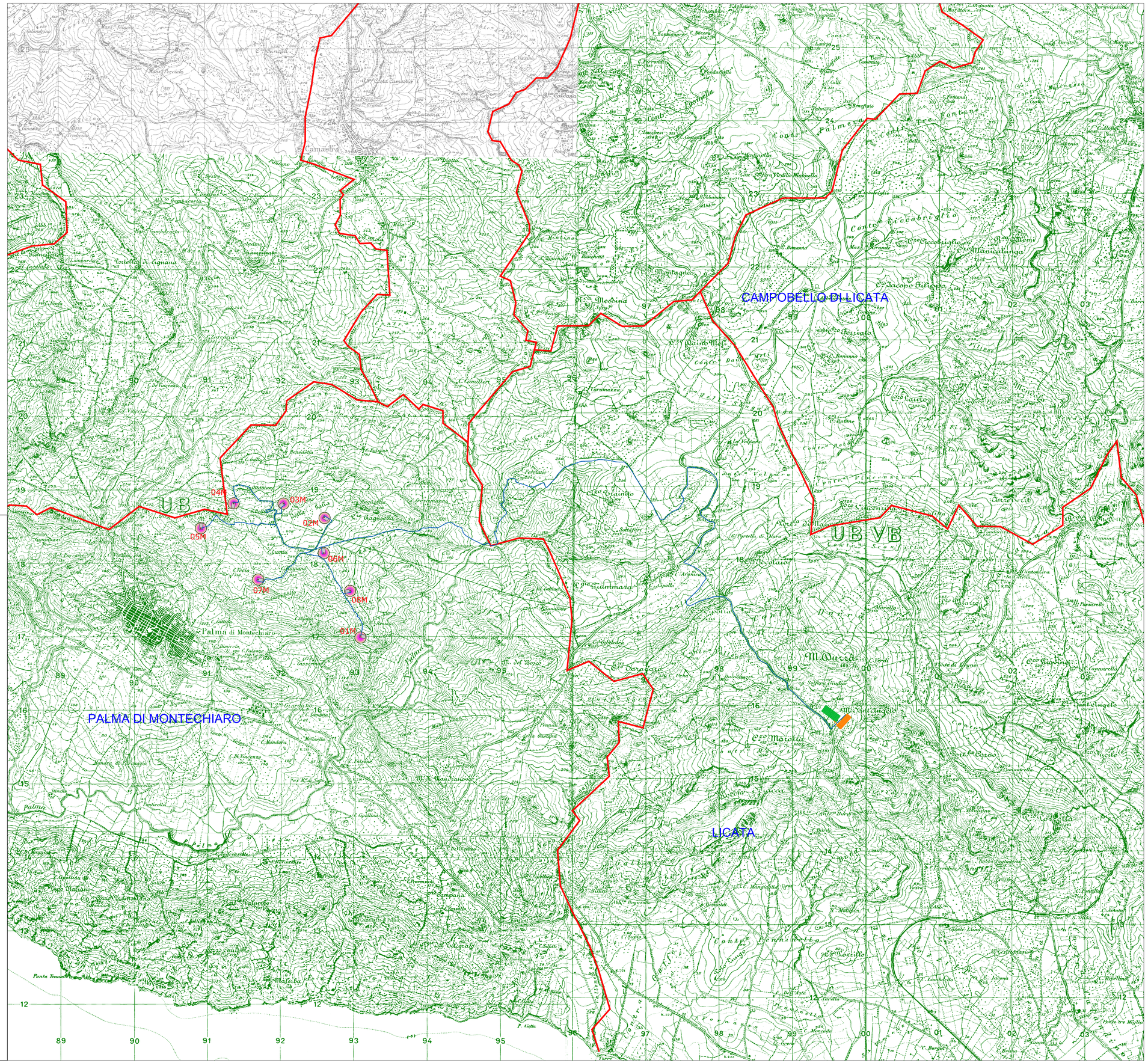

PROVINCIA DI AGRIGENTO

COMUNI DI PALMA DI MONTECHIARO E LICATA

PROGETTO DEFINITIVO PER LA REALIZZAZIONE DI UN IMPIANTO EOLICO E RELATIVE OPERE DI CONNESSIONE DA REALIZZARSI NEI COMUNI DI PALMA DI MONTECHIARO E LICATA (AG) COMPOSTO DA 8 AEROGENERATORI DELLA POTENZA COMPLESSIVA DI 48 MW

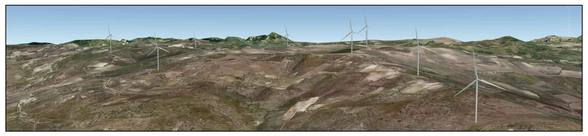

Committente
Edison Rinnovabili S.p.A.
Foro Buonaparte, 31
20121 Milano

EDISON

TRUBIA LEONARDO

Firmato digitalmente da TRUBIA LEONARDO
ND: c=IT, o=TRUBIA, givenname=LEONARDO, serialNumber=TRBLRD80H20H203, cn=TRUBIA LEONARDO,
Motivo: Sono l'autore del documento
Data: 2023.12.19 08:21:14 +01'00'

Elaborazione	Progettista
DCC s.r.l. ***Development Consulting Company*** DCC srl - Via Edmondo De Amicis, 15 - 90143 Palermo (PA) Cap. Soc. € 10.000,00 i.v. Registro Imprese CCIAA Palermo ed Enna C.F. e P.IVA 06948730822 email: dccsrl2050@gmail.com Mobile: +39 3666609133	*Ing. Leonardo Trubia* Via Leone XIII, 50 - 90020 Castellana Sicula Tel. 0921 562456 e-mail *leotrubia@libero.it*

TAVOLA	OGGETTO:
PRODW0001	Inquadramento Generale delle Opere su IGM
SCALA: 1:25.000	NOME FILE: PRODW0001 - Inquadramento Generale delle Opere su IGM — DATA *01 DICEMBRE 2023*

Proponente: Coordinatori:

REV.	DESCRIZIONE	DATA	REDATTO	VERIFICATO	APPROVATO
A	EMISSIONE	01/12/2023	Ing. Leonardo Trubia	DCC S.r.l.	Edison Rinnovabili S.p.A.