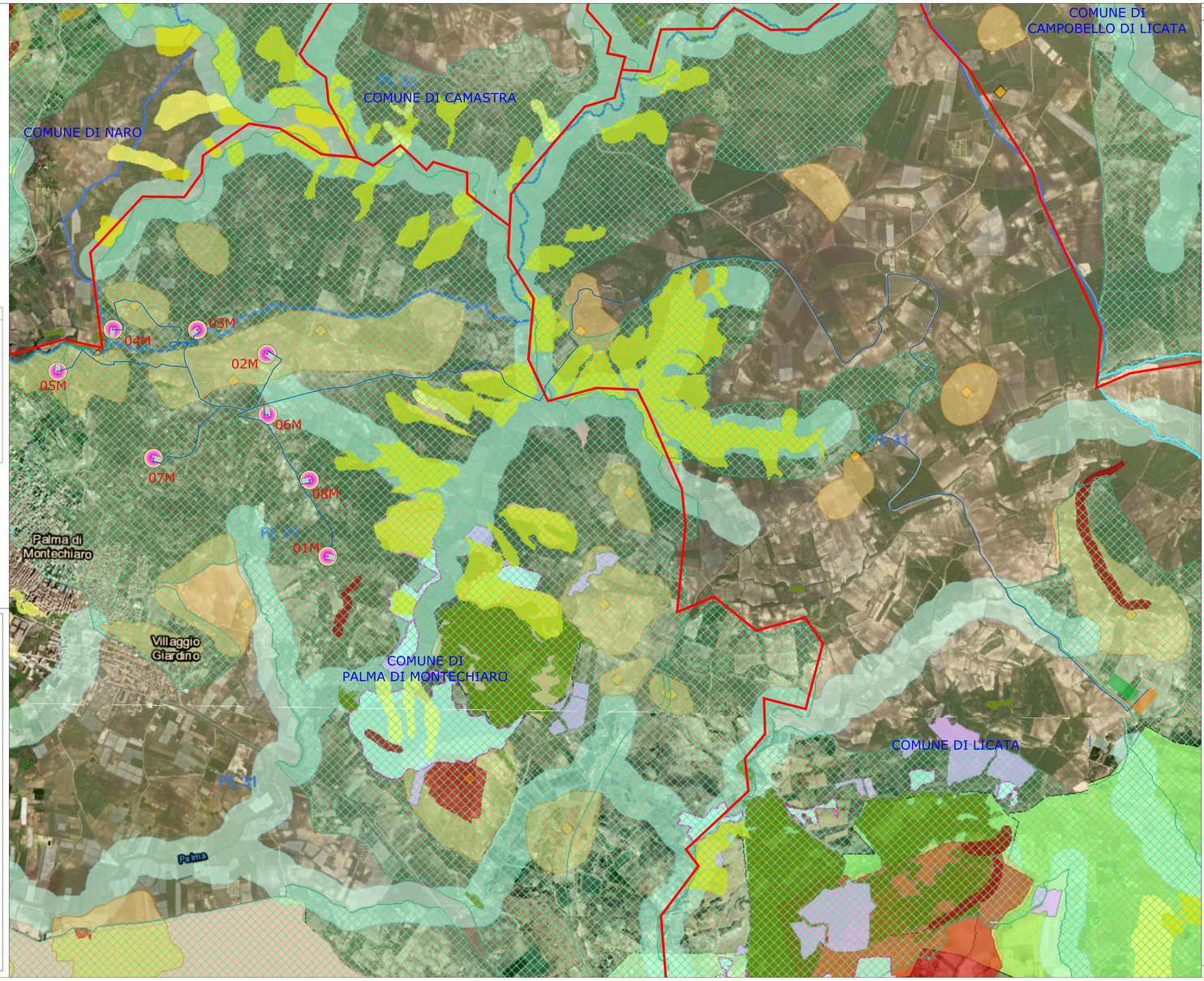

LEGENDA

- Piazzola Aerogeneratore
- Stazione di Utenza condivisa 30/220kV
- Stazione RTN 220kV
- Cavidotto interrato MT 30kV
- Cavo interrato AT Condiviso 220kV
- Confine Comunale
- Ingombro ombra eolica

PROVINCIA DI AGRIGENTO

COMUNI DI PALMA DI MONTECHIARO E LICATA

PROGETTO DEFINITIVO PER LA REALIZZAZIONE DI UN IMPIANTO EOLICO E RELATIVE OPERE DI CONNESSIONE DA REALIZZARSI NEI COMUNI DI PALMA DI MONTECHIARO E LICATA (AG) COMPOSTO DA 8 AEROGENERATORI DELLA POTENZA COMPLESSIVA DI 48 MW

Committente:
Edison Rinnovabili S.p.A.
Foro Buonaparte, 31
20121 Milano

TRUBIA LEONARDO
Ordine degli Ingegneri della Provincia di Palermo n. 2356
Albo dei Periti Industriali della Provincia di Palermo n. 560
Albo dei Periti Industriali della Provincia di Trapani n. 1000
Albo dei Periti Industriali della Provincia di Agrigento n. 1000

Elaborazione		Progettista
DCC s.r.l. Development Consulting Company	DCC srl - Via Edmondo De Amicis, 15 - 90142 Palermo (PA) Cap. Soc. € 10.000,00 i.v. - Registro Imprese Palermo n. 06947370822 C.F. e P.IVA 06947370822 email: dccsrl2006@libero.it Mobile: +39 3899050133	*Ing. Leonardo Trubia* Via Leone XIII, 30 - 90020 Castellana Sicula (PA) Mobile: +39 3282160411 e-mail: leotrubia@libero.it

TAVOLA	OGGETTO:
SIADW0005	Layout d'impianto con stralcio carta delle aree non idonee

SCALA: 1:10.000 — NOME FILE: SIADW0005 - *Layout d'impianto con stralcio carta delle aree non idonee* — DATA: *01 DICEMBRE 2023*

Proponente: Coordinatori:

REV.	DESCRIZIONE	DATA	REDATTO	VERIFICATO	APPROVATO
A	EMISSIONE	01/12/2023	Ing. Leonardo Trubia	DCC S.r.l.	Edison Rinnovabili S.p.A.

LEGENDA AREE NON IDONEE IMPIANTI EOLICI Decreto Presidenziale n. 26 del 10 Ottobre 2017

Catalogo Geositi
Geositi
- Internazionale
- Nazionale
- Regionale
- Locale

Vincolo Idrogeologico
Vincolo Idrogeologico

PAI Idraulica Pericolosita
Pericolosità Idraulica
- P1
- P2
- P3
- P4

PAI Geomorfologia Pericolosita
Pericolosità geomorfologica
- 1
- 2
- 3
- 4

Carta forestale D. Lgs. 227/01
Carta forestale DLgs 227/01

Carta forestale LR 16_96
Carta forestale LR 16/96

Piano Paesaggistico Agrigento Beni paesaggistici
paesaggi locali
area stralciata dal Piano
Vincoli Archeologici art.10 D.lgs. 42/04
aree di interesse archeologico - art.142, lett. m, D.lgs.42/04
aree al di sopra i 1200 mt. - art.142, lett.d, D.lgs.42/04
aree riserve regionali - art.142, lett. f, D.lgs.42/04
aree costa 300m.- art.142, lett.a, D.lgs. 42/04
aree laghi 300m.- art.142, lett. b, D.lgs. 42/04
aree fiumi 150m.- art.142, lett. c, D.lgs.42/04
aree boscate - art.142, lett. g, D.lgs.42/04
aree tutelate - art.136, D.lgs.42/04
aree tutelate - art.134, lett. c, D.lgs. 42/04

Rete Natura 2000 (SIC-ZSC e ZPS) Siciliana
- SIC
- ZSC
- ZPS
- ZSC/ZPS
- SIC/ZPS

Parchi Riserve Aree marine
Parchi Regionali
- Zona A
- Zona B
- Zona C
- Zona D

Parchi Nazionali
- Zona 1
- Zona 2
- Zona 3

Riserve Regionali
- A
- B
- B1
- B2

Aree Marine
Area marina Capo Milazzo

Rete ecologica siciliana
Capoluoghi di provincia
Nodi RES
Pietre da guado (Stepping stones)
Pietre da guado - Zone umide
- Zone umide
- Zone umide da riqualificare

Pietre da guado - Altre zone
- Altre zone
- Altre zone da riqualificare

Pietre da guado - Stagni
- Stagni

Aree di collegamento (corridoi ecologici)
Corridoi lineari
- Corridoio lineare da riqualificare
- Corridoio lineare

Corridoi diffusi
- Corridoio diffuso da riqualificare
- Corridoio diffuso

Zone cuscinetto (Buffer zones)

Beni paesaggistici D.Lgs. 42/04
beni paesaggistici D.Lgs. 42/04

Zone umide di importanza internazionale (Ramsar)
Zone umide di importanza internazionale (Ramsar)

IBA Important Birds Area
IBA - Aree importanti per avifauna

Siti Archeologici non esaustivi
Siti_Archeologici

Parchi Archeologici
parchi_archeologici
- A
- A2
- B
- B1
- B2
- B3
- C
- D
- Demanio
- E