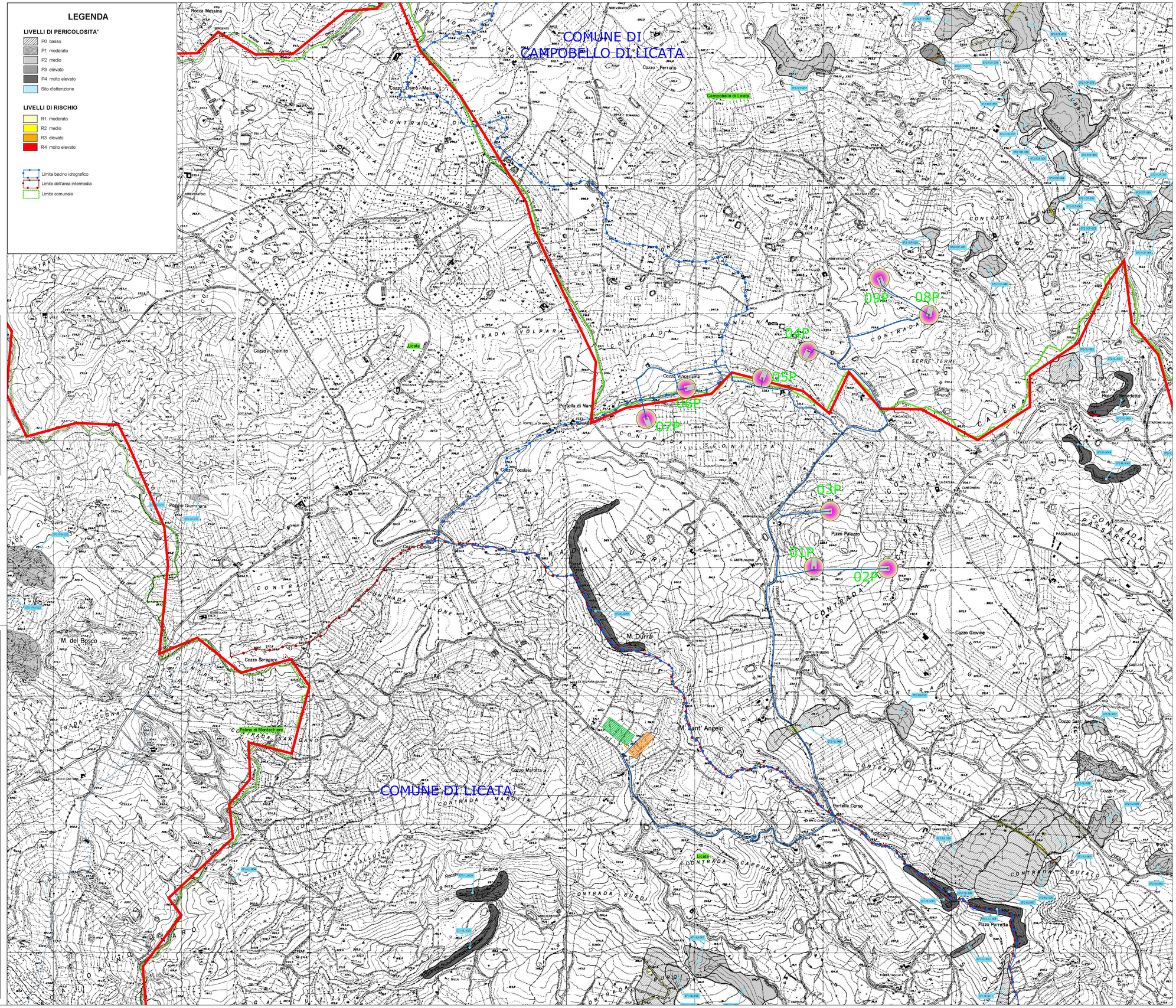

LEGENDA

- Piazzola Aerogeneratore
- Stazione di Utenza condivisa 30/220kV
- Stazione RTN 220kV
- Cavidotto interrato MT 30kV
- Cavo interrato AT Condiviso 220kV
- Confine Comunale
- Ingombro ombra eolica

PROVINCIA DI AGRIGENTO

COMUNI DI CAMPOBELLO DI LICATA E LICATA

PROGETTO DEFINITIVO PER LA REALIZZAZIONE DI UN IMPIANTO EOLICO E RELATIVE OPERE DI CONNESSIONE DA REALIZZARSI NEI COMUNI DI CAMPOBELLO DI LICATA E LICATA (AG) COMPOSTO DA 9 AEROGENERATORI DELLA POTENZA COMPLESSIVA DI 54 MW

Committente

Edison Rinnovabili S.p.A.
Foro Buonaparte, 31
20121 Milano

EDISON

TRUBIA LEONARDO
Ordine degli ingegneri della Provincia di Trapani n. 724
Dottore Agronomo Iscrizione all'albo n. 1
Certificato n.7847 TÜV ITALIA(RINA)(IQNET)
Certificato n.50100.17.0001
Certificato n.IT-7177-2017 (Laboratorio Prove) ISO/IEC 17025:2017

Elaborazione	Progettista
DCC s.r.l. ***Development Consulting Company*** DCC srl - Via Edmondo De Amicis, 15 - 90143 Palermo (PA) Cap. Soc. € 10.000,00 i.v. Registro Imprese CCIAA Palermo ed Enna C.F. e P.IVA 06948730822 email: dccpa2000@gmail.com Mobile: +39 3666609133	*Ing. Leonardo Trubia* Via Leone XIII, 50 - 90020 Castellana Sicula Tel. 0921 962466 e-mail leotrubia@libero.it

TAVOLA	OGGETTO:
SIADW0008	Layout d'impianto su stralcio carta PAI della pericolosità e del rischio geomorfologico
SCALA: 1:10.000	NOME FILE: SIADW0008 - Layout d'impianto su stralcio carta PAI della pericolosità e del rischio geomorfologico — DATA *01 DICEMBRE 2023*

Proponente: Coordinatori:

REV.	DESCRIZIONE	DATA	REDATTO	VERIFICATO	APPROVATO
A	EMISSIONE	01/12/2023	Ing. Leonardo Trubia	DCC S.r.l.	Edison Rinnovabili S.p.A.