

Legenda

- Interventi in progetto**
- Linea aerea doppia tema 150 kV
 - Sostegni
- Impianti esistenti**
- Linee aeree
 - Stazione 380kV RTN
 - Stazione 150kV RTN
 - Cabina Ulteriore
 - Centrale Eolica
 - Stazione non RTN e Cabina Primaria
 - Centrale Termoelettrica
 - Stazione di Deliceto
 - Area di studio
 - Limiti comunali
- Litologia**
- Unità prevalentemente calcarea o dolomitica
 - Unità a prevalente componente argillosa
 - Unità a prevalente componente siliceo-sabbiosa e/o arenitica
 - Unità a prevalente componente arenitica
 - Unità a prevalente componente rudidica
 - Unità costituite da alternanze di rocce a composizione e/o granulometria variabile
 - Unità a prevalente componente argillitica con un generale assetto caotico
 - Depositi sciolti a prevalente componente sabbioso-ghiaiosa
 - Depositi sciolti a prevalente componente pelitica
- Tettonica**
- Faglia
 - Faglia presunta
 - Strati suborizzontali (<10°)
 - Strati poco inclinati (10°-45°)
 - Strati molto inclinati (45°-80°)
 - Strati subverticali (oltre 80°)
 - Strati rovesciati
 - Strati contorti
- Orografia**
- 0 - 100
 - 101 - 300
 - 301 - 700
 - 701 - 1200
 - Punti sommitali
- Forme di versante**
- Nicchia di distacco
 - 0.201890 - 1000.000000
 - Area interessata da dissesto diffuso
 - Area di frana del progetto IFFI
 - Codice identificativo - IFFI
 - Orlo di scarpata delimitante forme semispianate
 - Cressa affilata
 - Cressa smussata
 - Asse di dispiuvio
- Forme di modellamento di corso d'acqua**
- Ripa di erosione
 - Ciglio di sponda
- Forme ed elementi legati all'idrografia superficiale**
- Corso d'acqua
 - Corso d'acqua episodico
 - Corso d'acqua obiterato
 - Corso d'acqua tombato
 - Sorgenti
- Bacini idrici**
- Lago naturale
 - Lago artificiale
 - Laguna costiera
 - Salina
 - Stagno, acquitrino, zona palustre
- Forme ed elementi di origine antropica**
- Area di cava attiva
 - Cava abbandonata
 - Cava rinaturalizzata
 - Cava riqualificata
 - Discarica di residui di cava

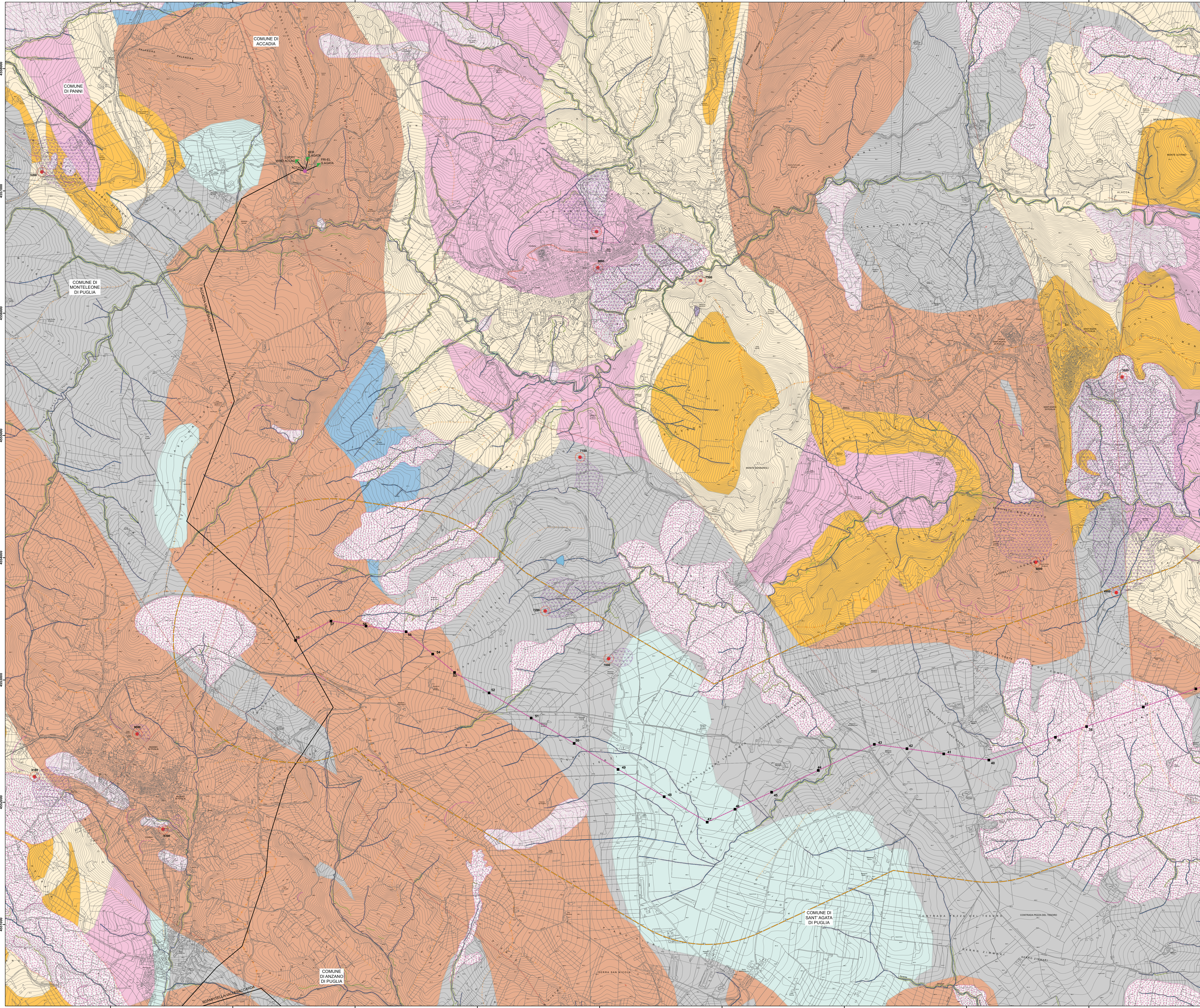

Fonte: Autorità di Bacino della Regione Puglia
PTCP di Foggia

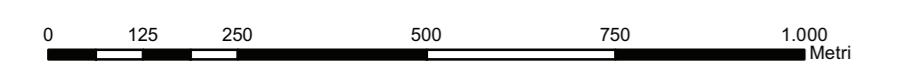

<table border="1"> <tr> <td>NO</td> <td>24962011</td> <td>PRIMA EMISSIONE</td> <td>PROG. S.P.A.</td> <td>L. DI TULLO</td> <td>N. RIVABENE</td> </tr> <tr> <td>N</td> <td>DATA</td> <td>DESCRIZIONE</td> <td>ELABORATO</td> <td>VERIFICATO</td> <td>APPROVATO</td> </tr> </table>					NO	24962011	PRIMA EMISSIONE	PROG. S.P.A.	L. DI TULLO	N. RIVABENE	N	DATA	DESCRIZIONE	ELABORATO	VERIFICATO	APPROVATO
NO	24962011	PRIMA EMISSIONE	PROG. S.P.A.	L. DI TULLO	N. RIVABENE											
N	DATA	DESCRIZIONE	ELABORATO	VERIFICATO	APPROVATO											
<p>COOICE DELL'LABORATORIO</p> <p>DEFR10001BASA00038_03-3</p> <p>Terna</p>																
<p>PROGETTO</p> <p>RACCORDI IN DOPPIA TERNA DELLA SE DI DELICETO ALLA LINEA ESISTENTE A 150KV "ACCADIA - VALLESACCARDA" RELAZIONE GEOLOGICA PRELIMINARE</p>																
<p>RICHIAMO DALLA DOC. TERNA</p>																
<p>CLASSIFICAZIONE DI SICUREZZA</p> <p>Carta Idrogeomorfologica</p>																
<p>NOME DEL FILE</p> <p>DEFR10001BASA00038_03_3.pdf</p>	<p>SCALA CAD</p> <p>AD</p>	<p>SCALA</p> <p>1:10.000</p>	<p>FOGLIO</p> <p>3/3</p>													

Questo documento contiene informazioni di proprietà Terna S.p.A. e deve essere utilizzato esclusivamente dal destinatario in relazione alle finalità per le quali è stato ricevuto. E' vietata qualsiasi forma di riproduzione o di divulgazione senza l'esplicita autorizzazione di Terna S.p.A.
This document contains information proprietary to Terna S.p.A. and it will have to be used exclusively for the purposes for which it has been furnished. Whichever shape of spreading or reproduction without the written permission of Terna S.p.A. is prohibited.