

LEGENDA REGIMI NORMATIVI DEL PIANO PAESAGGISTICO DI AGRIGENTO

paesaggi locali

regimi normativi

Livelli di tutela

- 1
- 2
- 3

Recupero

contesti

area stralciata dal Piano

LEGENDA

- Piazzola Aerogeneratore
- Stazione di Utenza condivisa 30/220kV
- Stazione RTN 220kV
- Cavidotto interrato MT 30kV
- Cavo interrato AT Condiviso 220kV
- Confine Comunale
- Ingombro ombra eolica

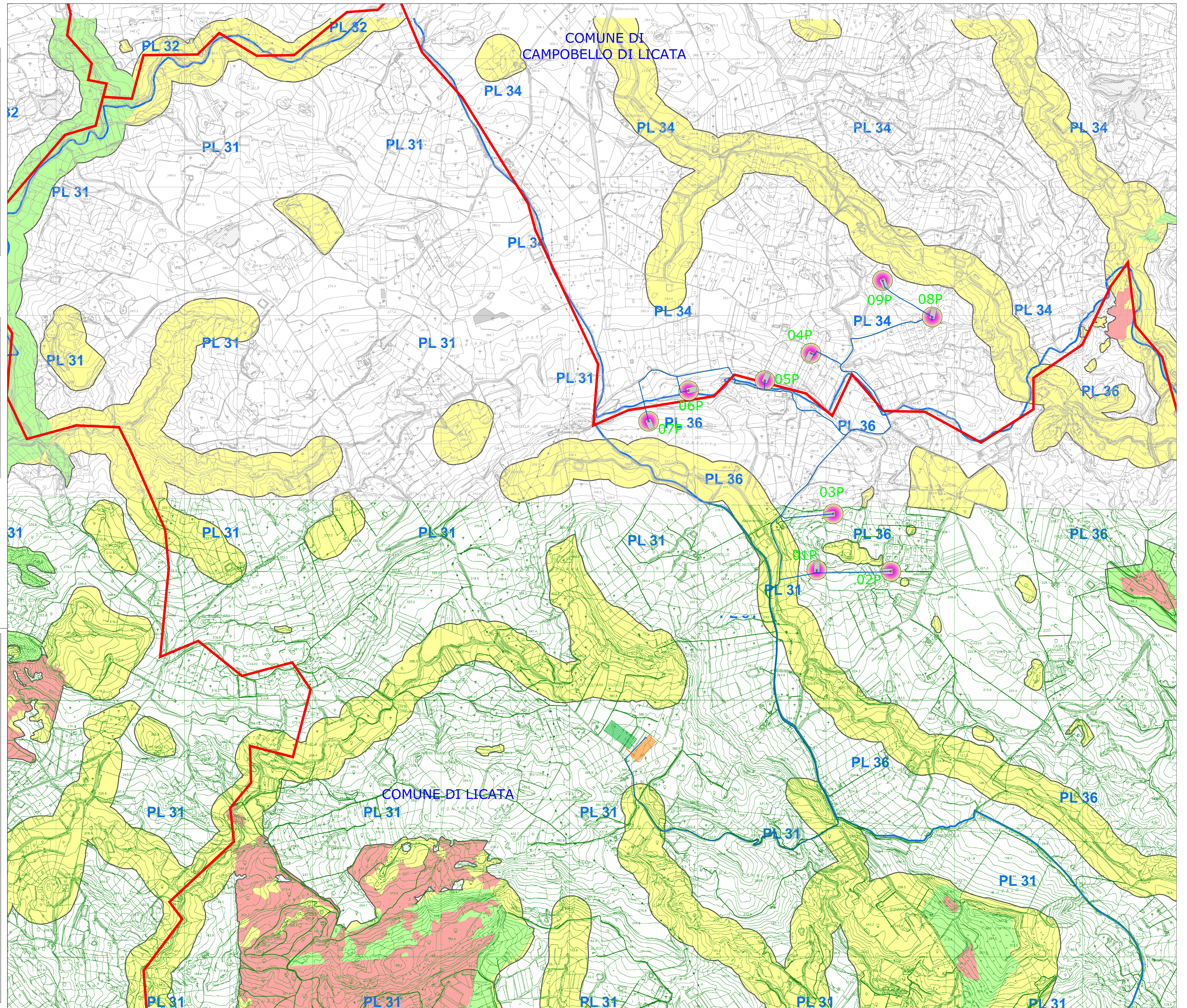

PROVINCIA DI AGRIGENTO
COMUNI DI CAMPOBELLO DI LICATA E LICATA

PROGETTO DEFINITIVO PER LA REALIZZAZIONE DI UN IMPIANTO EOLICO E RELATIVE OPERE DI CONNESSIONE DA REALIZZARSI NEI COMUNI DI CAMPOBELLO DI LICATA E LICATA (AG) COMPOSTO DA 9 AEROGENERATORI DELLA POTENZA COMPLESSIVA DI 54 MW

Comitente
Edison
Edison Rinnovabili S.p.A.
Foro Buonoparte, 31
91012 Agrigento

Elaborazione
DCC s.r.l.
Development Consulting Company
DCC srl - Via Edoardo De Amicis, 10 - 91043 Palermo (PA)
Cap. Soc. € 10.000,00 i.v. Registro Imprese C.C.A.A. Palermo ed Enna C.F. e P.IVA 09348730922 email: info@dccsrl.com Web: +39 366699133

Progettista
Ing. Leonardo Trubia
Via Leone XIII, 50 - 90020 Castellana Stabia
Tel. 081 863456 e-mail: leonardo@trubia.it

TAVOLA
OGGETTO:
PAESDW0003 Layout di Impianto su stralcio del Piano Paesaggistico di Agrigento - Regimi Normativi

SCALA: 1:10.000 NOTE FILE PAESDW0003 - Layout di Impianto su stralcio del Piano Paesaggistico di Agrigento - Regimi Normativi DATA: 01 DICEMBRE 2023

Proponente: Coordinatori:

REV.	DESCRIZIONE	DATA	REDATTO	VERIFICATO	APPROVATO
A	EMISSIONE	01/12/2023	Ing. Leonardo Trubia	DCC S.r.l.	Edison Rinnovabili S.p.A.