DOCUMENTI DI RIFERIMENTO	N.
9° TRONCO-PLANIMETRIA CATASTALE 1:2000	10-LB-SE-81905

TAPPO DI CHIUSURA TERMORESTRINGENTE PER TUBO DI PROTEZIONE

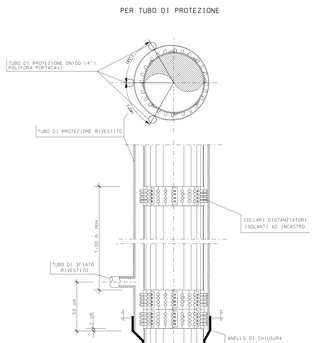

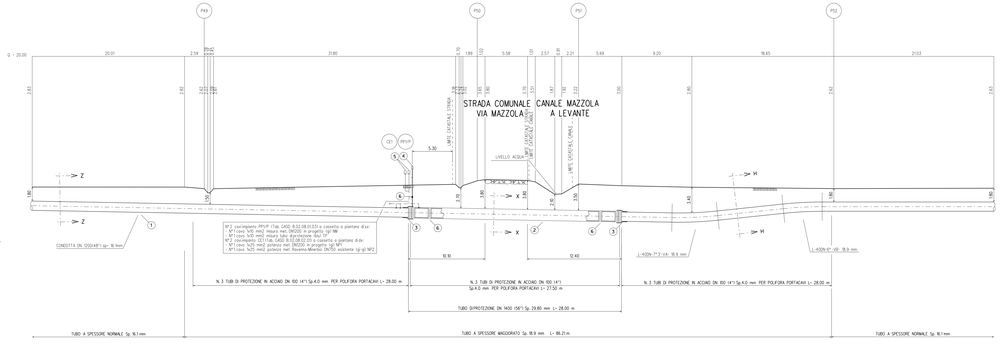
P49
P50
P51
P52
Q = 20.00
20.01
31.80
18.65
21.03
STRADA COMUNALE VIA MAZZOLA
CANALE MAZZOLA A LEVANTE
LIMITE ESPROPRIO STRADA
LIMITE ESPROPRIO CANALE
LIVELLO ACQUA
CE1
PP/VP
CONDOTTA DN 1200(48") Sp. 16.1mm
N°2 cavi/impianto PP/VP (Tab. CASD: B.02.08.013) o cassette a piantone d.v.:
- N°1 cavo 1x10 mm2 misura neut. (NO200 in progetto: sp1 NM)
- N°1 cavo 1x10 mm2 potenza neut. (NO200 in progetto: sp1 NP)
N°2 cavi/impianto CE1 (Tab. CASD: B.02.08.02.01) o cassette a piantone d.v.:
- N°1 cavo 1x25 mm2 potenza neut. (NO200 in progetto: sp1 NP)
- N°1 cavo 1x25 mm2 potenza neut. Riserva (Materiale: DK70) esistente (sp.gl NP2)
N. 3 TUBI DI PROTEZIONE IN ACCIAIO DN 100 (4") Sp.4.0 mm PER POLIFORA PORTACAVI L= 28.00 m
N. 3 TUBI DI PROTEZIONE IN ACCIAIO DN 100 (4") Sp.4.0 mm PER POLIFORA PORTACAVI L= 27.50 m
TUBO DIPROTEZIONE DN 1400 (56") Sp. 29.80 mm L= 28.00 m
L=10.70 m
L=12.45 m
L=10.70 m
L=10.70 m
L=10.70