

LEGENDA

PARCO EOLICO

- AEROGENERATORE
- BUCA GIUNTI
- CABINA DI SEZIONAMENTO
- STC1
- AREA SE TERNA
- AREA STC2/SU E STORAGE
- CAVIDOTTO MARINO
- CAVIDOTTO TERRESTRE
- SPECCHIO D'ACQUA
- LIMITE 12 MN
- CONFINI COMUNALI

AREE ESCLUSE DALL'INSTALLAZIONE DI PARCHI EOLICI

- Aree Naturali Protette
- Aree Naturali Protette
- Aree Naturali Protette Statali
- Aree Naturali Protette Statali
- Aree tutela orso
- Aree tutela orso
- Programma IBA Important Birds Areas
- Programma IBA Important Birds Areas
- SIC - Siti di Importanza Comunitaria
- SIC - Siti di Importanza Comunitaria
- Zone A e B dei Parchi Nazionali
- Zone A e B dei Parchi Nazionali
- Zone Umide di Interesse Internazionale
- Zone Umide di Interesse Internazionale
- ZPS - Zone di Protezione Speciale
- ZPS - Zone di Protezione Speciale

KEY MAP

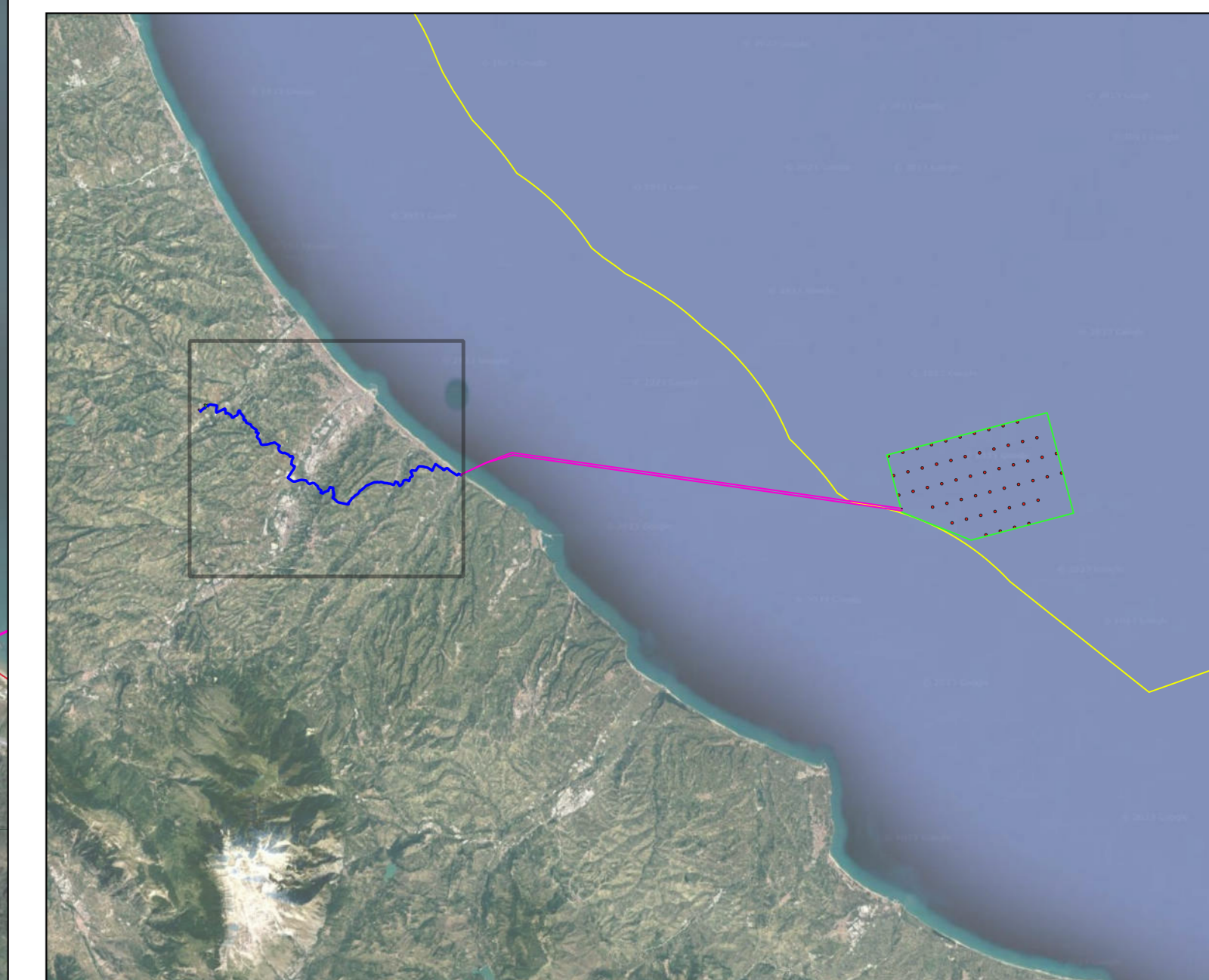

IL COMMITTENTE: **NP Francavilla Wind**
 NP FRANCAVILLA WIND S.R.L.
 Galleria Passarella, 2 - 20122 Milano
 (MI) C.F./Part. IVA 12502520963
 Pec: npfrancavillawind@legalmail.it

IL PROGETTISTA: **Agon, Centrope, Seahorse Wind**
 Dott. Ing. Vittorio Maria Ruffino
 Dott. Ing. Vincenzo Di Marco
 Dott. Ing. Enrico Forucci

TITOLO DEL PROGETTO: **PARCO EOLICO OFFSHORE "MEDIO ADRIATICO"**

ELABORATO: **PROCEDURA DI SCOPING** CODICE ELABORATO: **EPD_19**

TITOLO ELABORATO: **INQUADRAMENTO SU AREE ESCLUSE DALL'INSTALLAZIONE DI PARCHI EOLICI**

FOGLIO:	1	SCALA:	1:25.000	FORMATO:	A0
Rev.	Data	Descrizione Revisione	Redatto	Controllato	Approvato
0	18/09/2023		C.L.	V.D.	V.R.

