

LEGENDA

PARCO EOLICO

- AEROGENERATORE
- BUCA GIUNTI
- CABINA DI SEZIONAMENTO
- STC1
- AREA SE TERNA
- AREA STC2/SU E STORAGE
- CAVIDOTTO MARINO
- CAVIDOTTO TERRESTRE
- SPECCHIO D'ACQUA
- LIMITE 12 MN
- CONFINI COMUNALI

AREE PROTETTE

- Riserve\_Statali
- Monumenti\_Naturali
- Parchi\_Territoriali\_Attrezzati
- Parco\_Regionale
- Riserve\_Naturali
- Riserve\_Naturali\_Orientate
- SIC\_Abruzzo
- ZPS\_Abruzzo
- Parchi\_Nazionali
- Nome
- Parco Nazionale d'Abruzzo Lazio e Molise; Parco Nazionale del Gran Sasso e Monti della Laga; Parco Nazionale della Majella
- Parco Nazionale d'Abruzzo Lazio e Molise - Preparco

KEY MAP

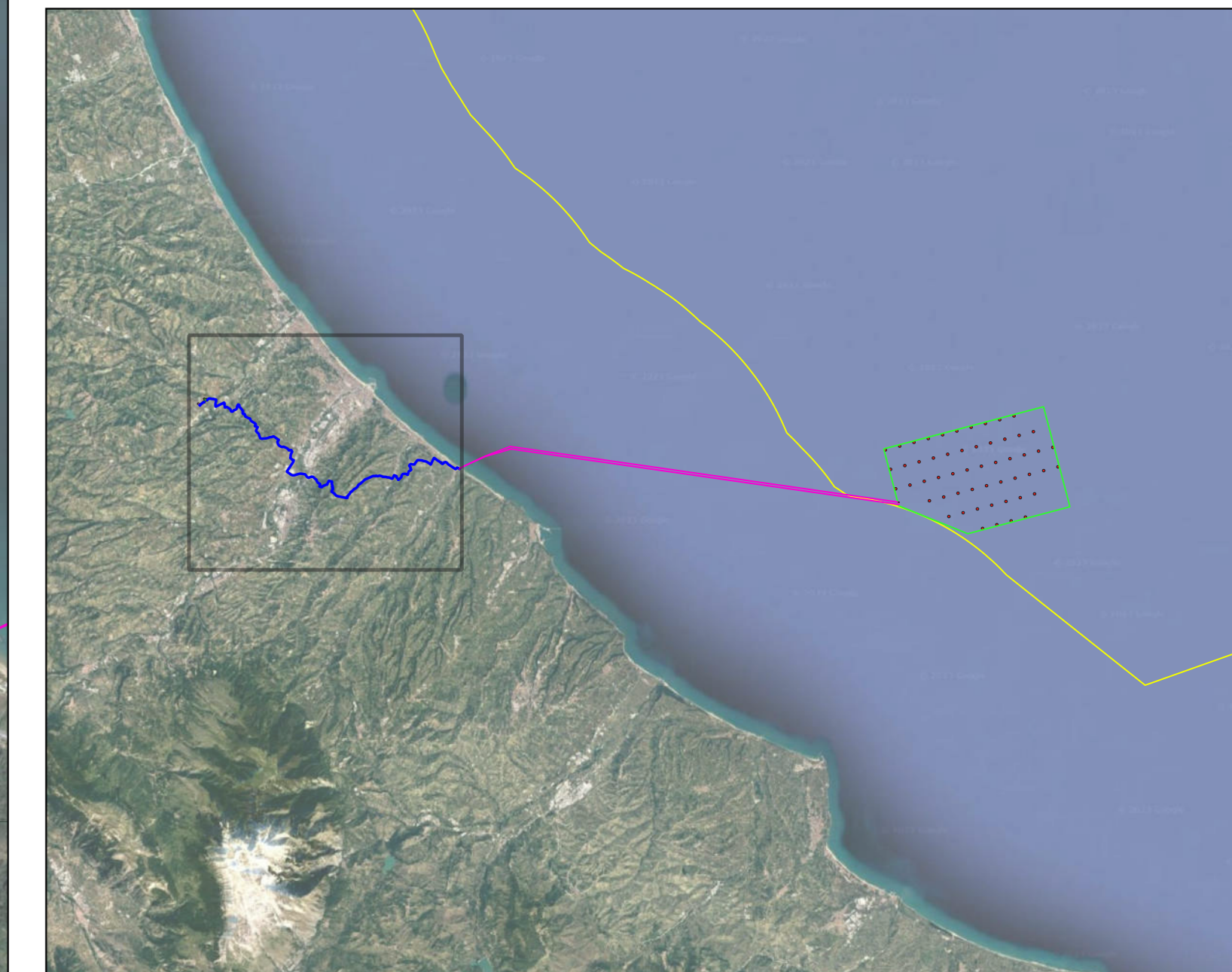

IL COMMITTENTE: **NP Francavilla Wind**  
 NP FRANCAVILLA WIND S.R.L.  
 Galleria Passarella, 2 - 20122 Milano  
 (MI) C.F./Part. IVA 12502520963  
 Pec: npfrancavillawind@legalmail.it

IL PROGETTISTA: **Agon, Centrope, Seahorse Wind**  
 Dott. Ing. Vittorio Maria Ruffino  
 Dott. Ing. Vincenzo Di Marco  
 Dott. Esirico Forcucci

TITOLO DEL PROGETTO: **PARCO EOLICO OFFSHORE "MEDIO ADRIATICO"**

ELABORATO: **PROCEDURA DI SCOPING** CODICE ELABORATO: **EPD\_21**

TITOLO ELABORATO: **INQUADRAMENTO SU AREE PROTETTE**

FOGLIO: 1 SCALA: 1:25.000 FORMATO: A0

Rev.	Data	Descrizione Revisione	Redatto	Controllato	Approvato
0	18/09/2023		C.L.	V.D.	V.R.

