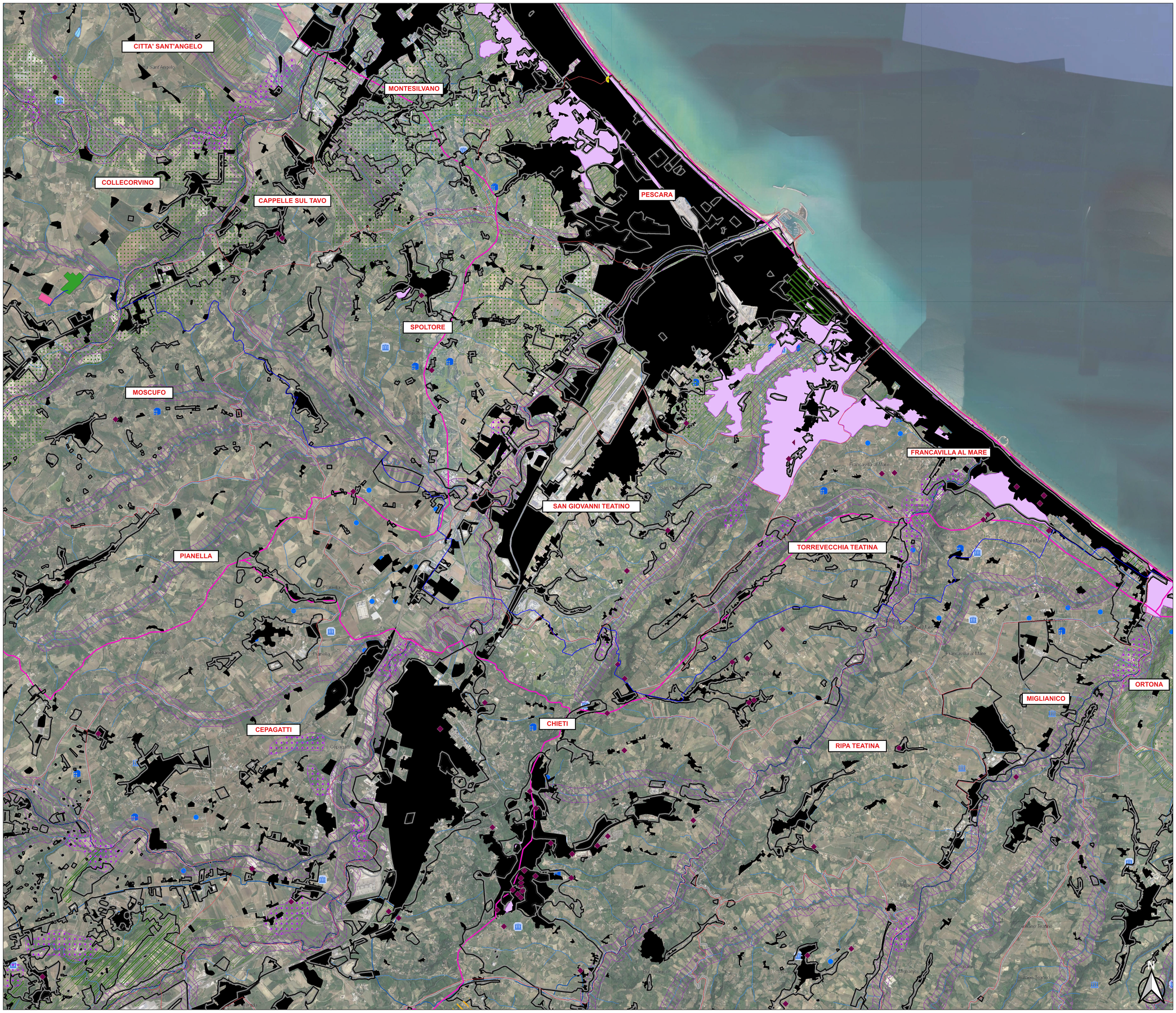

LEGENDA

PARCO EOLICO

- AEROGENERATORE
- BUCA GIUNTI
- CABINA DI SEZIONAMENTO
- STC1
- AREA SE TERNA
- AREA STC2/SU E STORAGE
- CAVIDOTTO MARINO
- CAVIDOTTO TERRESTRE
- SPECCHIO D'ACQUA
- LIMITE 12 MN
- CONFINI COMUNALI

CONOSCENZE CONDIVISE - VINCOLI

- *parchi*
- *altre_aree_naturali_protette*
- *aree_marine_protette*
- *riserve*
- *riserve_naturali_statali*
- *SIC*
- *zone_umide*
- *ZPS*
- *limiti_comunali*
- *Piano_Regionale_Paesistico_ed.2004*
  CATEGORI
  - Zona A1
  - Zona A2
  - B1
  - B2
  - C1
  - C2
- *specchi_acqua*
- *tratturi*
- *zone_interesse_archeologico*
  tipo
  - centro abitato
  - centro fortificato
  - grotta e riparo di interesse archeologico
  - manufatto isolato - villa - santuario
  - necropoli
  - presenza isolata
- *beni_storici*
- *perimetro_urbano*
- *ambiti_di_paesaggio_regionali*
- *aree_urbanizzate*
- *ex_L1497_39_-_vincoli_areali*
- *ex_L1497_39_-_vincoli_lineari*
- *ex_L1497_39_-_vincoli_puntuali*
- *ex_L431_85_-_Boschi*
- *ex_L431_85_-_Fasce_altimetriche*
- *ex_L431_85_-_Fasce_di_rispetto_fluviale_e_lacuale*
- *idrografia_principale*
- *idrografia_secondaria*

KEY MAP

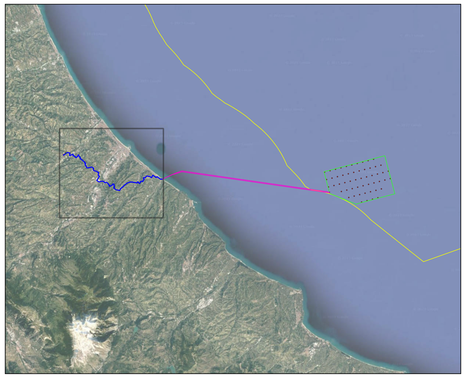

REGIONE ABRUZZO | COMUNE DI ORTONA | COMUNE DI FRANCAVILLA AL MARE | COMUNE DI RIPA TEATINA | COMUNE DI TORREVECCHIA TEATINA | COMUNE DI CHIETI | COMUNE DI SAN GIOVANNI TEATINO | COMUNE DI CEPAGATTI | COMUNE DI SPOLTORE | COMUNE DI MUSCUFO | COMUNE DI COLLECORVINO

IL COMMITTENTE:

NP Francavilla Wind

NP FRANCAVILLA WIND S.R.L
Galleria Passarella, 2 - 20122 Milano
(MI) C.F./ Part. IVA 12502520963
Pec: npfrancavillawind@legalmail.it

IL PROGETTISTA:

Agon engineering | Entrope | Seahorse Wind

Firmato digitalmente da: Dott. Ing. Vittorio Gianni Rappisardi MARIA VINCENZO CLEMENTINA, Vincenzo Di Marco

Firmato digitalmente da: RANDAZZO Dott. Enrico Forcucci

TITOLO DEL PROGETTO:

PARCO EOLICO OFFSHORE "MEDIO ADRIATICO"

ELABORATO: **PROCEDURA DI SCOPING**

CODICE ELABORATO: **EPD_37**

TITOLO ELABORATO:

INQUADRAMENTO SULLA CARTA DELLE CONOSCENZE CONDIVISE - VINCOLI

FOGLIO:	1	SCALA:	1:25.000			FORMATO:	A0

Rev.	Data	Descrizione Revisione	Redatto	Controllato	Approvato
0	18/09/2023		C.L.	V.D.	V.R.