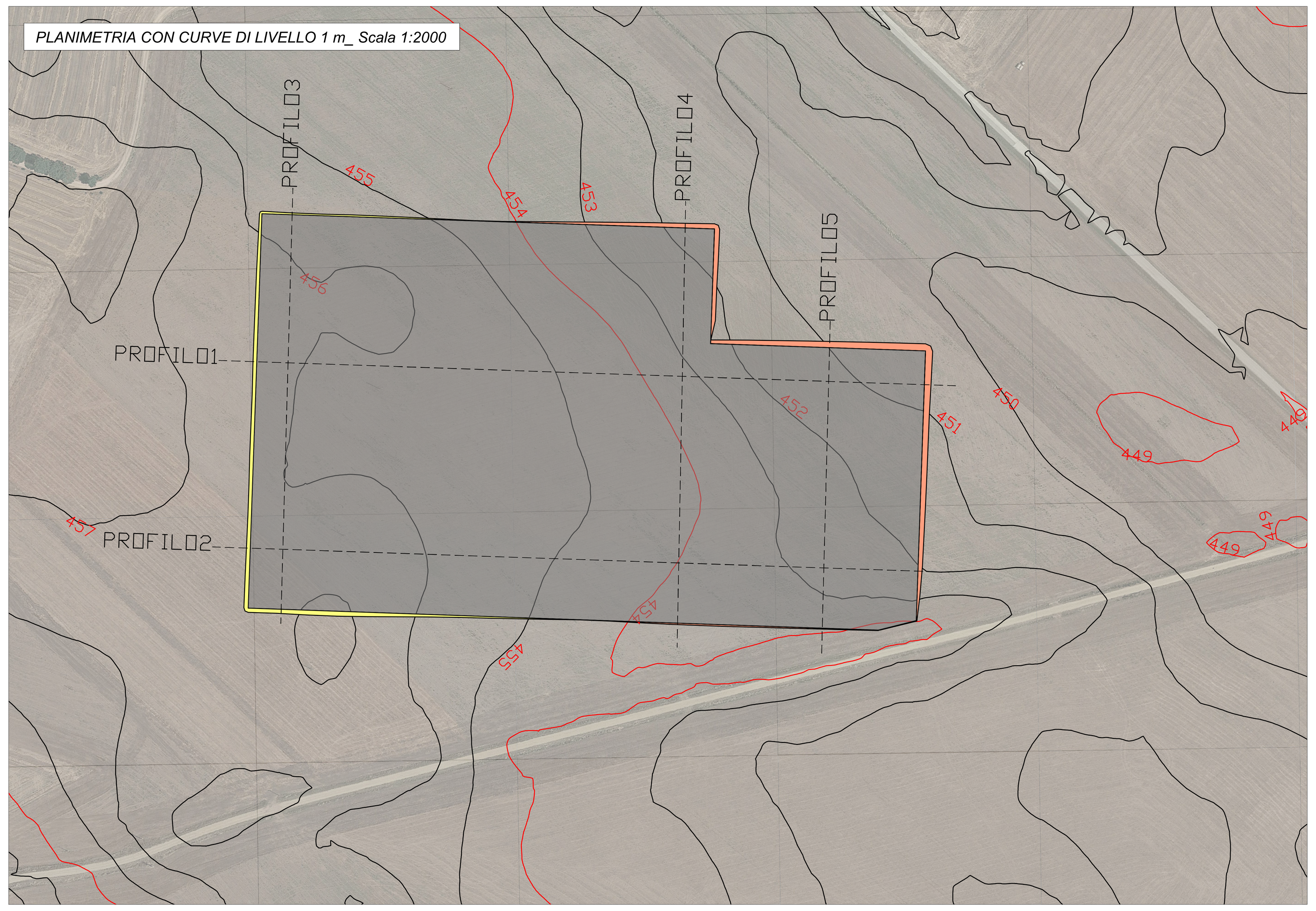

PROFILO1

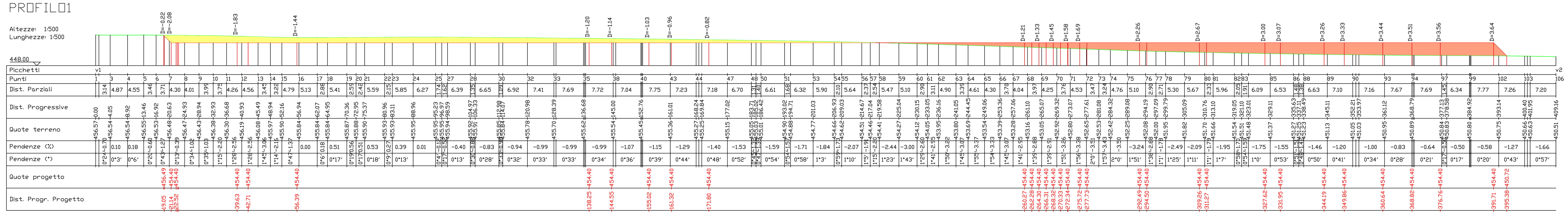

PROFILO2

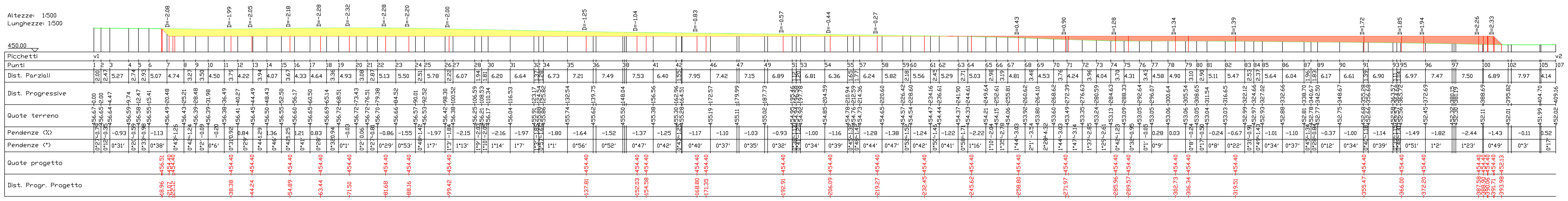

PROFILO3

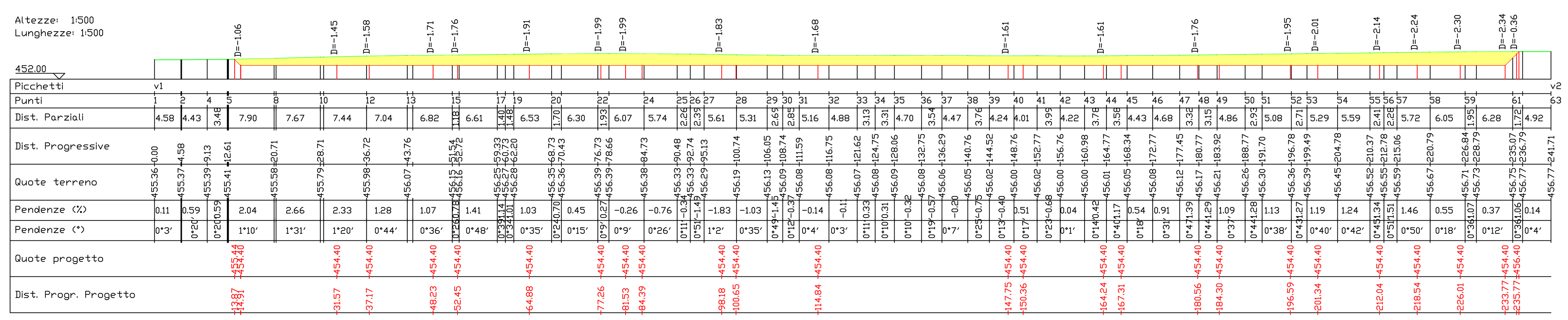

PROFILO4

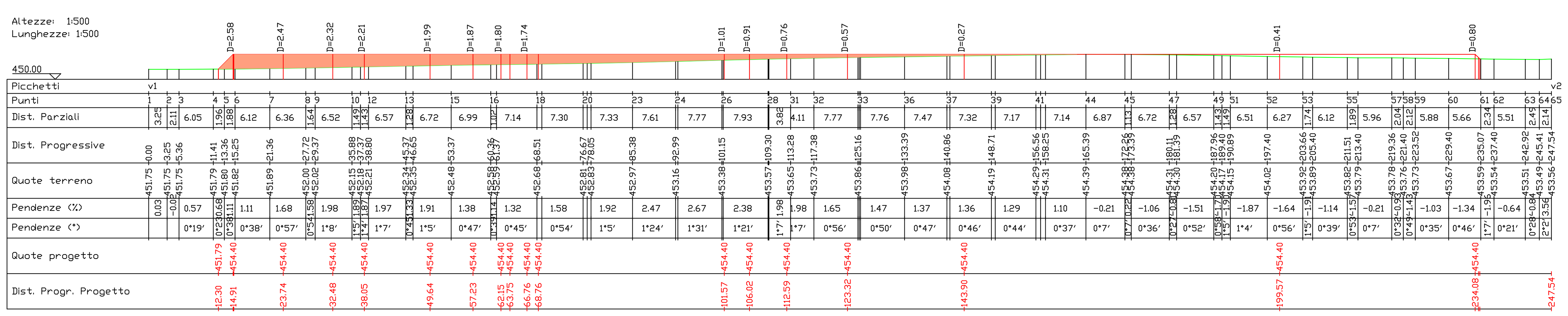

LEGENDA

- *Scavo*
- *Riporto*

Regione Puglia | Comune di Gravina in Puglia | Provincia di Bari

PROGETTO PER LA REALIZZAZIONE
DI UN PARCO AGROVOLTAICO PER LA PRODUZIONE DI ENERGIA ELETTRICA,
DELLE OPERE CONNESSE E DELLE INFRASTRUTTURE INDISPENSABILI
Località Pescarella - Comune di Gravina in Puglia (BA)

PROGETTO DEFINITIVO

FLX_RPA.04
Rilievo palno-altimetrico area impianto di rete per la connessione

Proponente
Rinnovabili Sud Due srl
Via Della Chimica, 103 - 85100 Potenza (PZ)

Formato A0
Scala 1:2000/500

Progettista
Ing. Gaetano Cirone
Ing. Adele Oliveto

Revisione	Descrizione	Data	Preparato	Controllato	Approvato
00	Prima emissione	25/09/2023	Ing. Adele Oliveto	Ing. Gaetano Cirone	Ing. Gaetano Cirone

FORMATO A0