Firmato digitalmente da:
MARTONE CARMEN
Firmato il 24/12/2024 09:06
Serial#: 0ce7ae0e8e3472
Valido dal 08/07/2021 a 28/07/2024
Agenzia per l'Italia Digitale

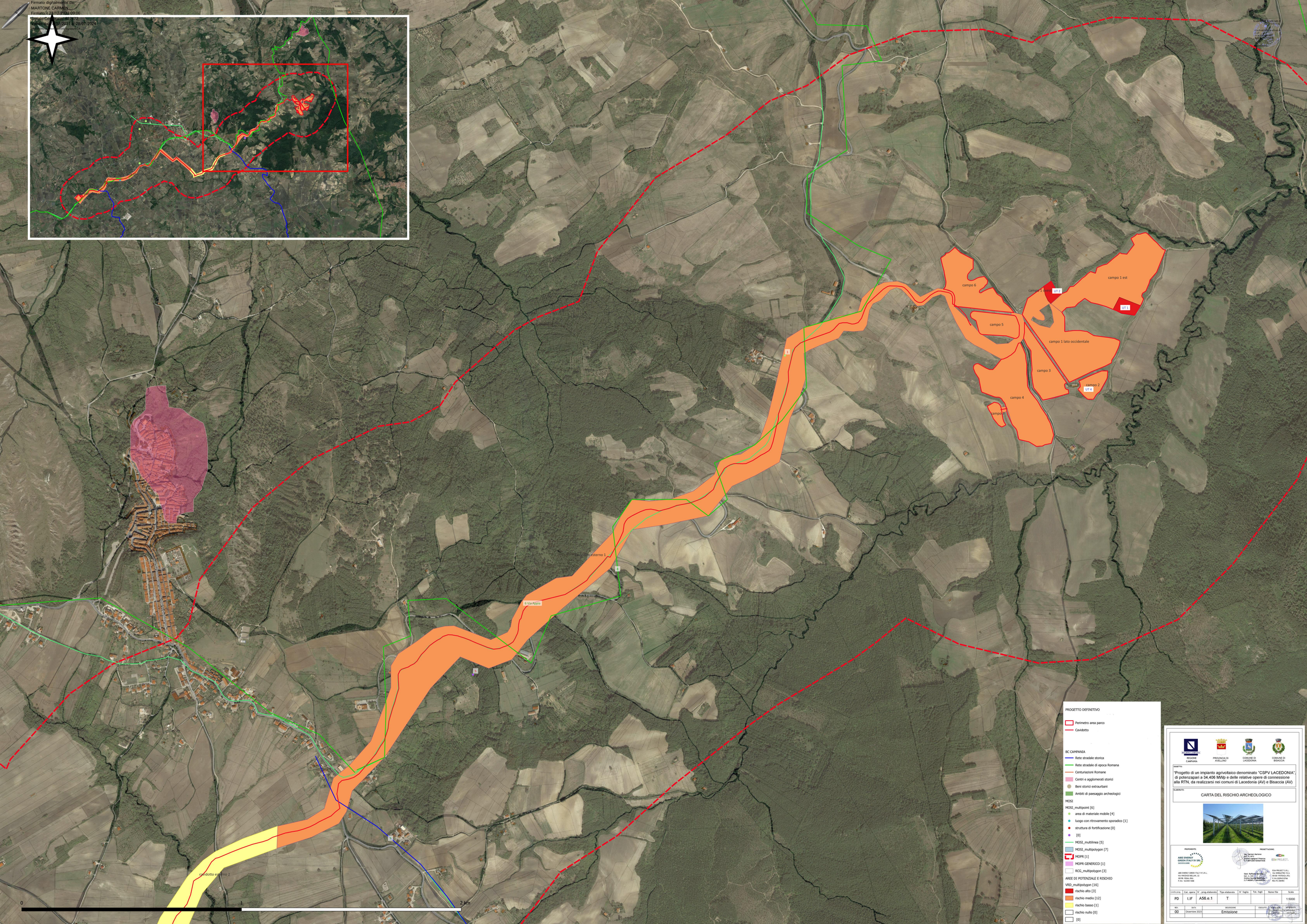

REGIONE CAMPANIA

PROVINCIA DI AVELLINO

COMUNE DI LACEDONIA

COMUNE DI BISACCIA

OGGETTO:

"Progetto di un impianto agrivoltaico denominato "CSPV LACEDONIA", di potenzapari a 34.406 MWp e delle relative opere di connessione alla RTN, da realizzarsi nei comuni di Lacedonia (AV) e Bisaccia (AV)

ELABORATO:

CARTA DEL RISCHIO ARCHEOLOGICO

PROPONENTE:

ABEI ENERGY GREEN ITALY IV SRL
IT
1609990310888

ABEI ENERGY GREEN ITALY IV S.R.L.
Via MACHIAVELLI 29
20789 - ROMA (RM)
P.I.va. 16229011009

PROGETTAZIONE:

Ing. Carmen Martone
Nato il 1-1-1973
Comune di Bitonto - Puglia
C.F. MRTCMN73A01A893C

Geol. Raffaele Di Marzio
Nato il 16-7-1977
Comune di Sant'Angelo dei Lombardi (AV)
C.F. DMRRFL77L16A509Q

EGA PROJECT S.R.L.
Via Nicola Fiorentino 10 B/4
83100 AVELLINO (AV)
P.IVA 02900210646
REA AV 206465

Livello prog.	Cod. opera	N° - prog.elaborato	Tipo elaborato	N° foglio	Tot. fogli	Nome file	Scala
PD	I.IF	A56.e.1	T				1:5000

REV.	DATA	DESCRIZIONE	ESEGUITO	CONTROLLATO	APPROVATO
00	Dicembre 2023	Emissione			