

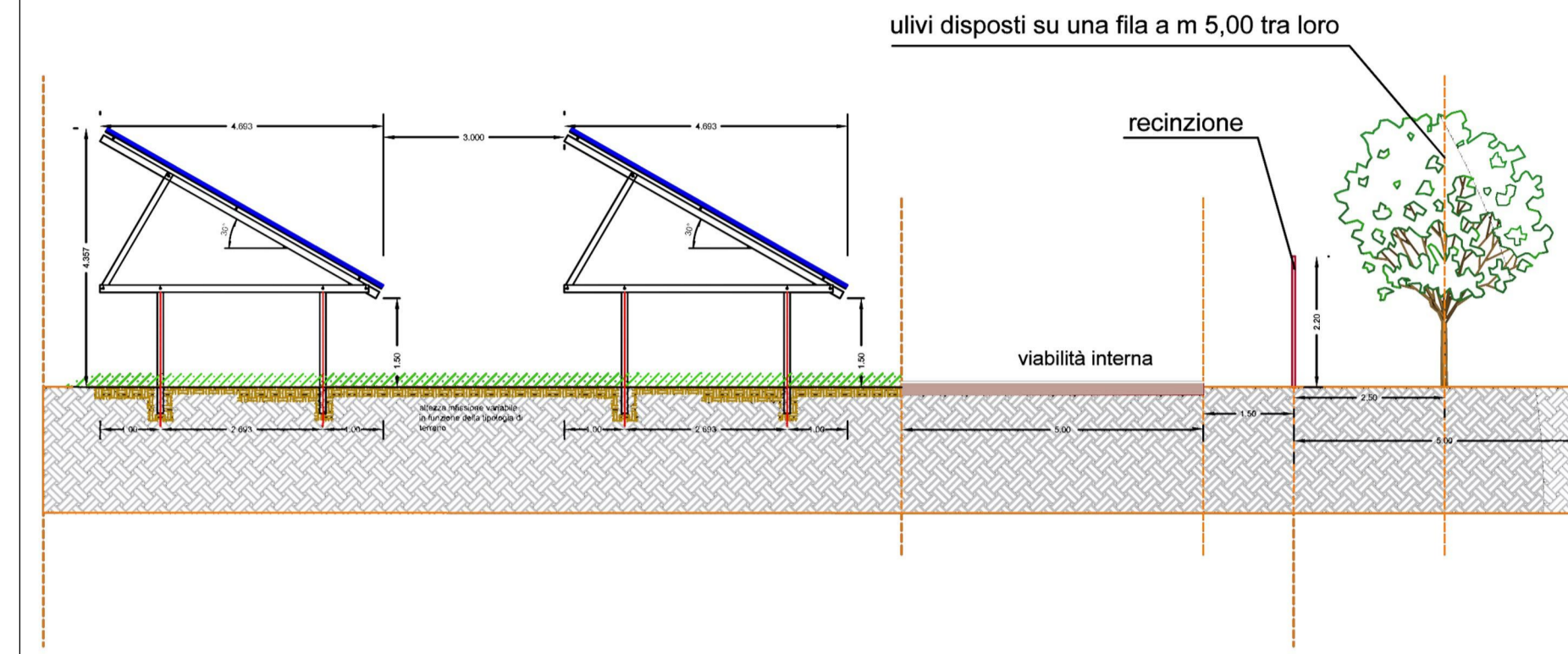

RENDER - VISTA AREA IMPIANTO - CANCELLO

Sezione impianto, interfila e opere di mitigazione visiva  
Confine tra l'impianto fotovoltaico e superfici esterne - Uliveto



Pianta opere di mitigazione visiva  
Confine tra l'impianto fotovoltaico e superfici esterne - Uliveto intensivo

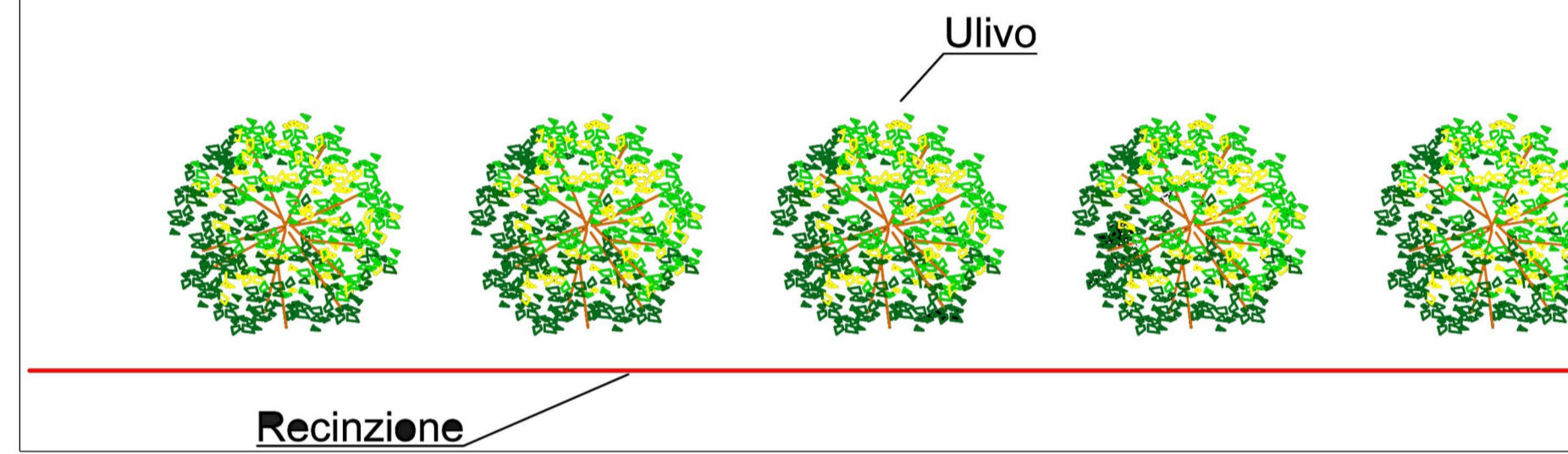

FASCIA DI MITIGAZIONE TIPO

KEY MAP - LAYOUT IMPIANTO  
SISTEMAZIONE FINALE DEL SITO



**LEGENDA**

- Strada
- Recinzione
- Mitigazione
- Pannelli
- Videosorveglianza
- Pali illuminazione

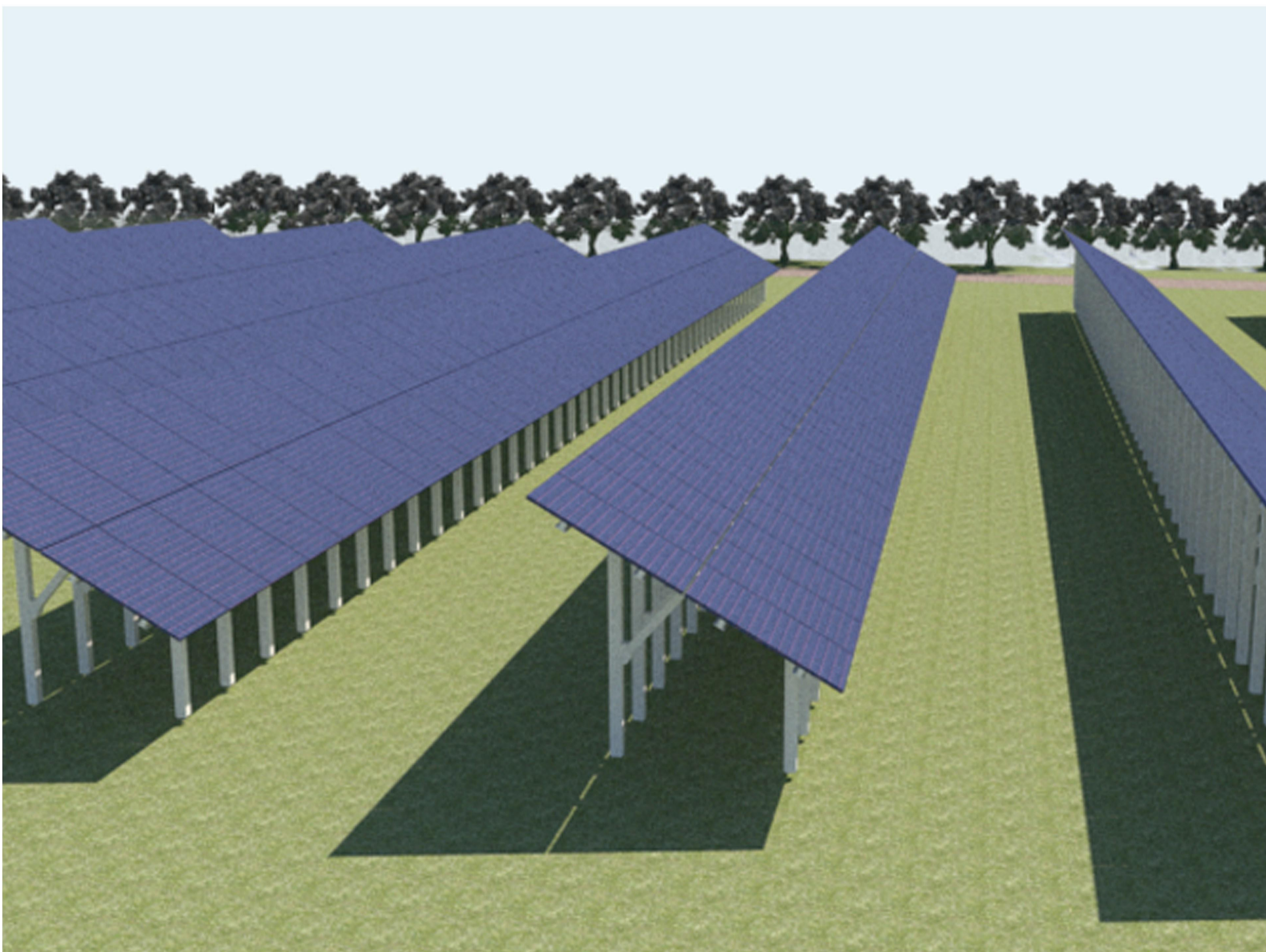

RENDER - VISTA AREA IMPIANTO - PANNELLI



RENDER - VISTA AREA IMPIANTO - RECINZIONE

REGIONE CAMPANIA

PROVINCIA DI AVELLINO

COMUNE DI LACEDONIA

COMUNE DI BISACCIA

OGGETTO:  
"Progetto di un impianto agrivoltaico denominato "CSPV LACEDONIA", di potenza pari a 34,406 MWp e delle relative opere di connessione alla RTN, da realizzarsi nel comune di Lacedonia (AV) e Bisaccia (AV)"

ELABORATO:  
**Opere di mitigazione a verde**

PROPRONENTE:  
**ABEI ENERGY GREEN ITALY IV SRL**  
1633551008

ABEI ENERGY GREEN ITALY IV S.R.L.  
VIA VINCENZO BELLINI, 22  
00198 - ROMA (RM)  
P.IVA 16335511008

PROGETTAZIONE:  
Ing. Carmen Martone  
Incr. n. 1872  
Ordine Ingegneri Potenza  
C.F. NRTCMN73D56H703E

EGM PROJECT

EGM PROJECT S.R.L.  
VIA VERRASTRO 15/A  
85100 - POTENZA (PZ)  
P.IVA 02094310766  
REA PZ-206983

Livello prog.	Cat. opera	N°. prog.elaborato	Tipo elaborato	N° foglio	Tot. fogli	Nome file	Scala
PD	I.IF	D.01	D			D.01_Opere_mitigazione_a_verde	

REV.	DATA	DESCRIZIONE	ESEGUITO	VERIFICATO	APPROVATO
00	DICEMBRE 2023	Emissione			