



REGIONE  
CAMPANIA



PROVINCIA DI  
AVELLINO



COMUNE DI  
LACEDONIA



COMUNE DI  
BISACCIA

OGGETTO:

“Progetto di un impianto agrivoltaico denominato "CSPV LACEDONIA", di potenza pari a 34,406 MWp e delle relative opere di connessione alla RTN, da realizzarsi nel comune di Lacedonia (AV) e Bisaccia (AV)”

ELABORATO:

Sistema Vincolistico - PTCP



PROPONENTE:



ABEI ENERGY GREEN ITALY IV S.R.L.  
VIA VINCENZO BELLINI, 22  
00198- ROMA (RM)  
P.IVA 16335511008

PROGETTAZIONE:



Ing. Carmen Martone  
Iscr. n. 1872  
Ordine Ingegneri Potenza  
C.F. MRTCMN73D56H703E



Geol. Raffaele Nardone  
Iscr. n. 243  
Ordine Geologi Basilicata  
C.F. NRDRFL71H04A509H

EGM PROJECT S.R.L.  
VIA VERRASTRO 15/A  
85100- POTENZA (PZ)  
P.IVA 02094310766  
REA PZ-206983

Livello prog.	Cat. opera	N°. prog.elaborato	Tipo elaborato	N° foglio	Tot. fogli	Nome file	Scala
PD	I.IF	E.26	D			E.26_PTCP	1:50000

REV.	DATA	DESCRIZIONE	ESEGUITO	VERIFICATO	APPROVATO
00	DICEMBRE 2023	Emissione		Geol. Raffaele Nardone EGM Project	Ing. Carmen Martone EGM Project

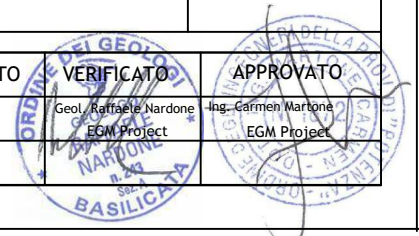



# P.03\_Schema di assetto strutturale

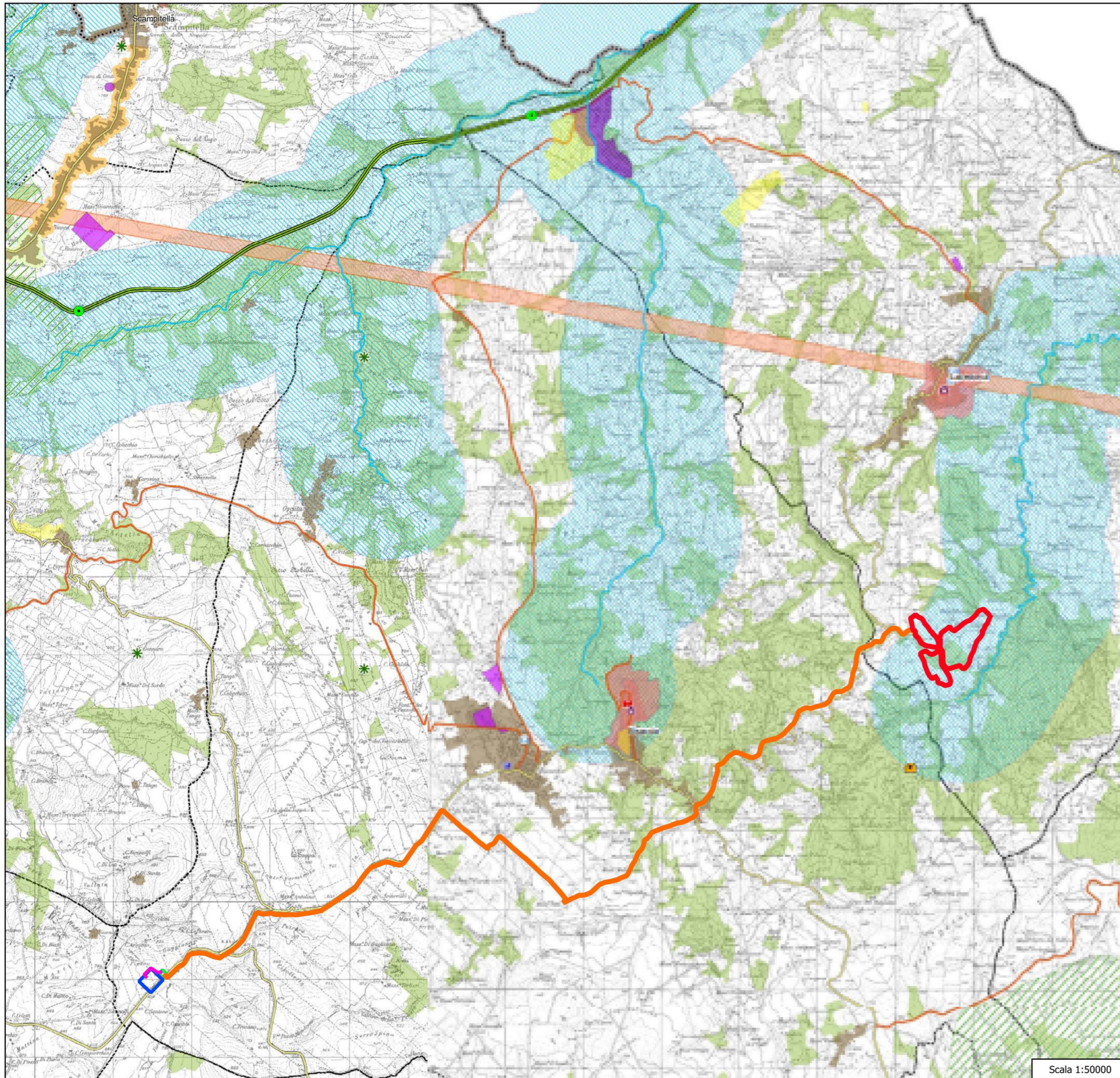

Scala 1:50000

## LEGENDA

- Perimetro Area Impianto
- Cavidotto 36kV SET UTENTE ABEI 30-36kV – TERNA
- Cavidotto 30kV CS ABEI 30kV – SET UTENTE ABEI 30-36kV
- Ampliamento RTN a 380-150 kV denominata "Bisaccia"
- SET UTENTE ABEI 30-36kV

- Confini amministrativi
- Limiti Provinciali
  - Limiti Comunali

- SISTEMA NATURALISTICO - AMBIENTALE**
- Elementi della Rete Ecologica
- Corridoio appenninico principale
  - Direttrici Polifunzionali REP
  - Elementi Lineari di interesse ecologico
  - Ecosistemi ed elementi di interesse ecologico e faunistico
  - Laghi
  - Idrografia principale
  - Corridoi Regionali
  - Aree Nucleo REP
  - \* Geositi
- Direttrici di potenziamento della continuità ecologica
- Direttrici provinciali
  - Direttrici interprovinciali
  - Buffer zone della Rete Ecologica

- SISTEMA INSEDIATIVO E STORICO-CULTURALE**
- località abitate (dato ISTAT 2011)
  - + centri storici
  - contesti paesaggistici
  - a prevalenza paesaggistico - ambientale
  - a prevalenza urbanistica

- Attrezzature Esistenti**
- Sede Tribunale
  - Sede Ospedale
  - + Sede ASL
  - Polo temale
  - Cinema
  - Cinema Teatro
  - Teatro
  - Istituti superiori
  - Musei
  - Biblioteche
  - Centri Ricerca
  - Grandi Centri Sportivi

- Sistemi Beni Culturali**
- Castelli e Strutture fortificate di interesse turistico
  - Architetture Religiose a forte contenuto identitario
  - Monumenti di interesse culturale
  - Chiese rupestri
  - Aree Archeologiche

- SISTEMA DELLA MOBILITA', DELLE INFRASTRUTTE E DELLA PRODUZIONE**
- Sistema Stradale**
- Rete Esistente di tipo autostradale (A-RA)
  - Rete Esistente - Principali (SS-SR)
  - Rete Esistente - Secondarie (SP)
  - Caselli Autostradali
  - Svincoli Lioni - Grottaminarda
  - Rete di Progetto - Principale
  - Rete di Progetto - Secondaria
- Sistema Ferroviario**
- Rete Ferroviaria Esistente
  - Rete Ferroviaria di Progetto e Potenziamento
  - Percorso di mobilità dolce di interesse storico, architettonico e paesaggistico



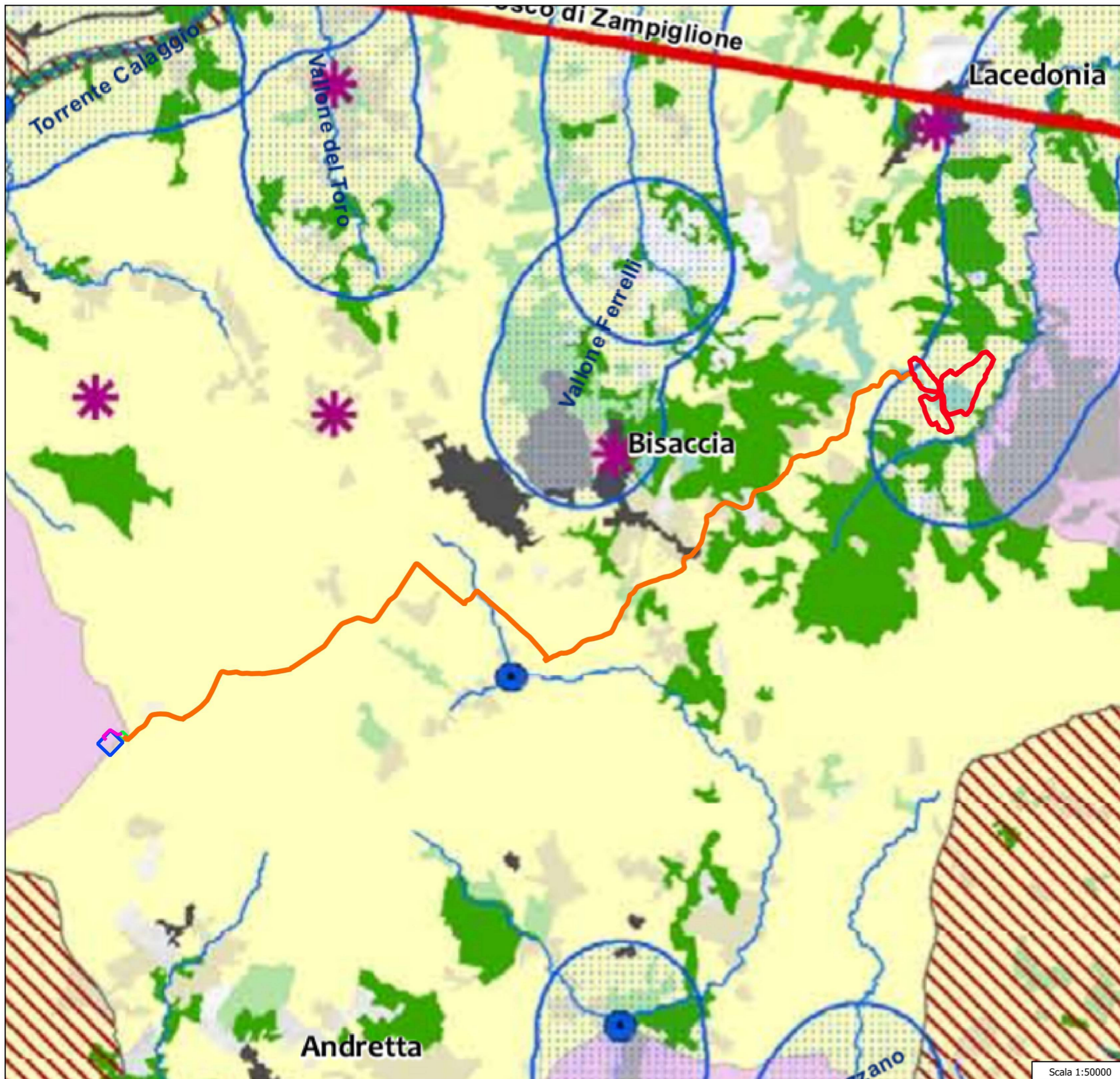

- Sistema Produttivo**
- Aree Produttive programmate e non attuate*
- PIP
  - PIP da ripianificare
- Aree Produttive attuate o in corso di realizzazione*
- PIP
  - PIP da riqualificare
- Nuclei - Aree industriali e Attività estrattive*
- Nuclei ind. ex art. 32
  - Nuclei ind. da riqualificare
  - ASI da riqualificare
  - Cave
  - Centri della Logistica

- Strutture Commerciali**
- Esercizi Comm. Grande Distribuzione con sup. tra 1500 e 2500 mq.
  - Esercizi Comm. Grande Distribuzione con sup. maggiore di 2500 mq.





**LEGENDA**

-  Perimetro Area Impianto
-  Cavidotto 36kV SET UTENTE ABEI 30-36kV - TERNA
-  Cavidotto 30kV CS ABEI 30kV - SET UTENTE ABEI 30-36kV
-  Ampliamento RTN a 380-150 kV denominata "Bisaccia"
-  SET UTENTE ABEI 30-36kV



**Elementi della Rete Ecologica Regionale**

-  Corridoio regionale trasversale
-  Corridoio appenninico principale

**Corridoio regionale da potenziare**

-  Fiume Ofanto
-  Tratto di collegamento
-  Torrente Solofrana





**Direttrice polifunzionali REP**

-  Regio tratturo Candela - Pescasseroli
-  Collegamenti tra le Aree Protette

**Aree Protette**

-  Parchi Regionali
-  Rete Natura 2000
-  Riserve naturali
-  Riserve demaniali regionali (Foresta Mezzana)

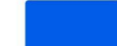
**Emergenze geologiche ed idrografiche**

-  Geositi
-  Intesezioni rilevanti del reticolo idrografico
-  Acque pubbliche
-  Laghi
-  Fascia tutela corsi d'acqua 1000m.

**Elementi di interesse faunistico**

-  Oasi di protezione della fauna
-  Zone di ripopolamento e cattura
-  Rotte migratorie

Scala 1:50000



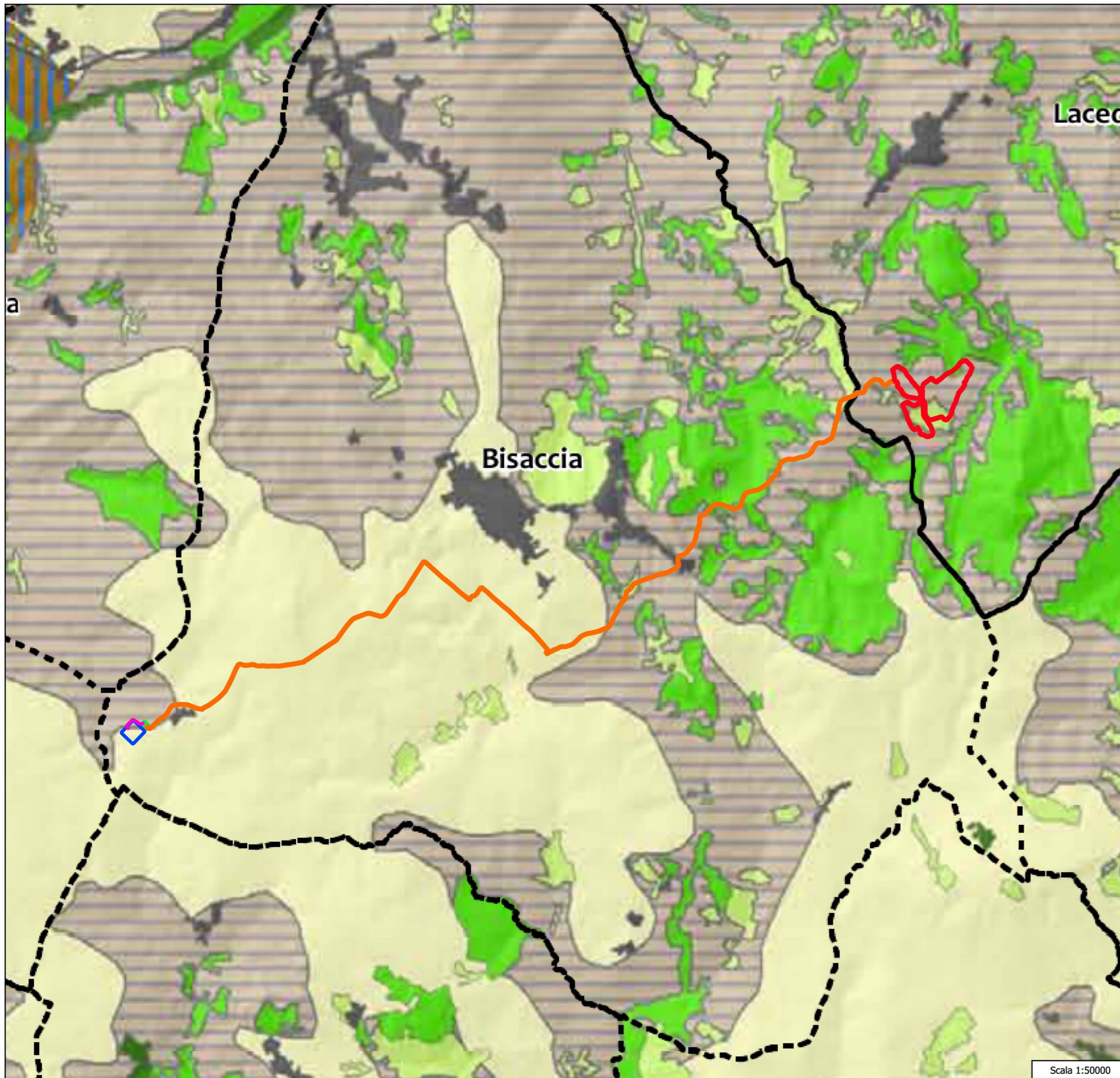

## LEGENDA

- Perimetro Area Impianto
- Cavidotto 36kV SET UTENTE ABEI 30-36kV – TERNA
- Cavidotto 30kV CS ABEI 30kV – SET UTENTE ABEI 30-36kV
- Ampliamento RTN a 380-150 kV denominata "Bisaccia"
- SET UTENTE ABEI 30-36kV

### Confini amministrativi



Limiti Provinciali



Limiti Comunali

### Aree agricole e forestali di interesse strategico

- 1 Fondovali e conche da pianeggianti e subpianeggianti
- 2 Paesaggi delle produzioni viticole e/o oleicole di qualità, comprese nei territori delle produzioni DOC e DOCG
- 3 Paesaggi delle produzioni viticole e/o oleicole di qualità comprese nei territori delle produzioni DOP
- 4 Paesaggi delle produzioni viticole e/o oleicole di qualità, comprese nei territori delle DOC e DOCG e DOP
- 5 Paesaggi delle altre coltivazioni arboree di qualità (Nocchie, Castagneti da Frutto, Melannurca Campana, altre produzioni oleicole)
- 6 Paesaggi agricoli collinari, caratterizzati da un mosaico di seminativi, aree naturali (impluvi, superfici in dissesto) e oliveti. (Alto Tammaro, Fortore, Calore Irpino e Ufita). Sono compresi nel territorio dell'olio extravergine di oliva "Irpina - Coline dell'Ufita"
- 7 Paesaggi agricoli collinari (Alta Irpinia, Ofanto, Tanagro, Alto Sele e Montella), caratterizzati da un mosaico di seminativi e aree naturali (impluvi, superfici in dissesto) e oliveti
- 8 Paesaggi agricoli delle colline dolcemente ondulate dell'Alta Irpinia, prevalentemente destinate a cereali autunno vernini (grano duro) e foraggere
- 9 Paesaggi agricoli caratterizzati da un mosaico complesso di seminativi e colture arboree (Partenio)
- 10 Aree agricole inserite in contesti forestali, significativi ai fini del mantenimento dei caratteri di biodiversità
- 11 Aree forestali di interesse strategico sottoposte a tutela ambientale (Aree natura 2000, aree naturali protette, foreste demaniali)
- 12 Altre aree forestali
- 13 Altre aree naturali e seminaturali
- 14 Corsi e corpi d'acqua
- 15 Superfici artificiali
- 16 Altre superfici

Scala 1:50000



# P.06\_Quadro della Trasformabilità

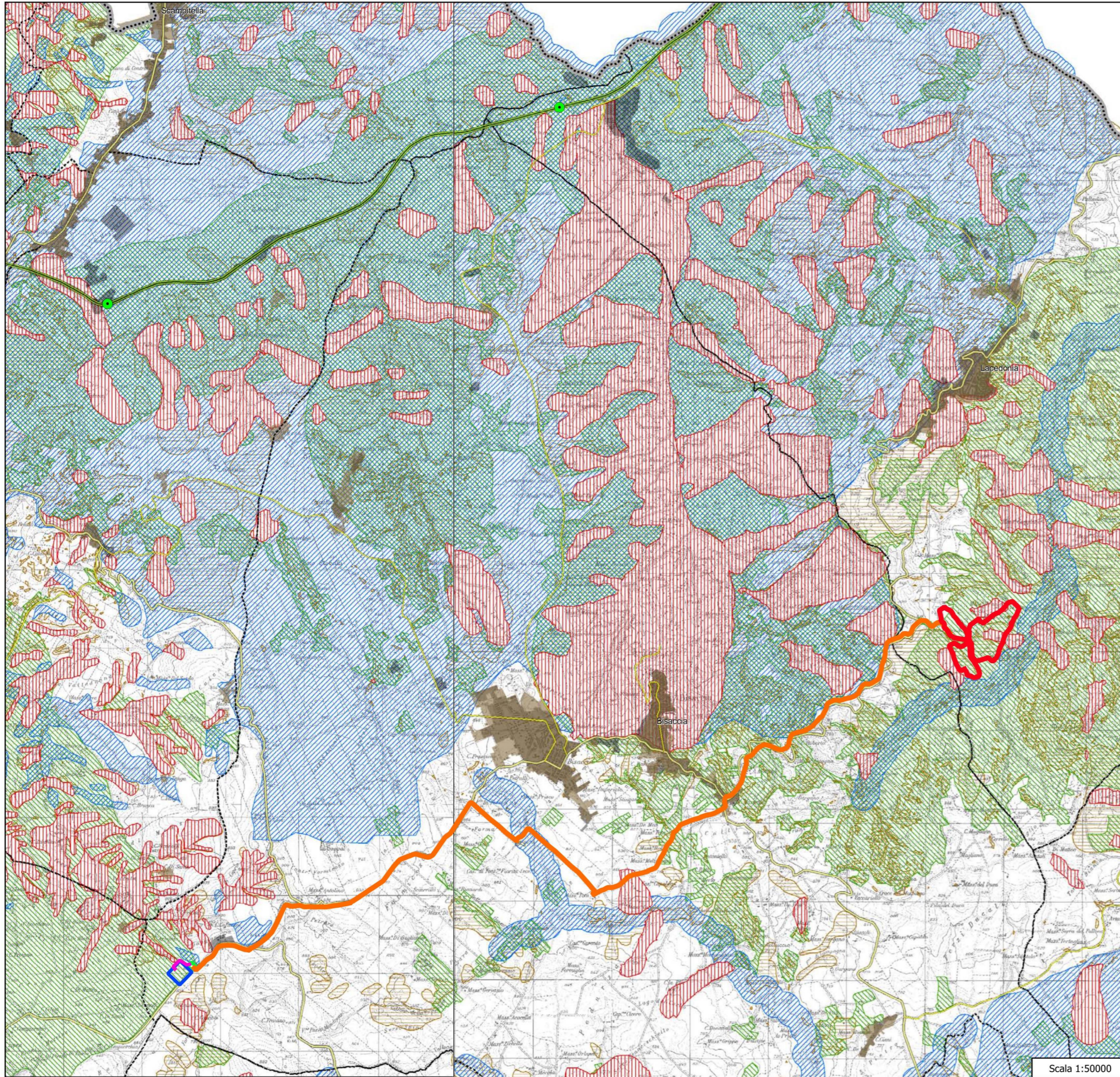

## LEGENDA

- Perimetro Area Impianto
  - Cavidotto 36kV SET UTENTE ABEI 30-36kV – TERNA
  - Cavidotto 30kV CS ABEI 30kV – SET UTENTE ABEI 30-36kV
  - Ampliamento RTN a 380-150 kV denominata "Bisaccia"
  - SET UTENTE ABEI 30-36kV
- Confini amministrativi**
- Limiti Provinciali
  - Limiti Comunali
- Sistema Stradale**
- Caselli Autostradali
  - Svincoli Lioni - Grottaminarda
  - Rete di Progetto - Principale
  - Rete di Progetto - Secondaria
  - Rete Esistente - Principali di tipo autostradale (A-RA)
  - Rete Esistente - Principali (SS-SR)
  - Rete Esistente - Secondarie (SP)
- Sistema Ferroviario**
- Rete Ferroviaria di Progetto e Potenziamento
  - Rete Ferroviaria Esistente
  - Percorso di mobilità dolce di interesse storico, architettonico e paesaggistico
- Sistema Insediativo**
- Località Abitate (dato ISTAT 2011)
  - Ambiente urbanizzato e sup. artificiali (CUAS 2009 mod.)
- Trasformabilità**
- 1 Aree non trasformabili**
    - 1.1 Aree a rischio/pericolosità frana Molto Elevato/a -Elevato/a (vedi elab.: P.07.1 dati: Aut.Bac.) \*
    - 1.2 Aree a rischio/pericolosità idraulica Molto Elevato/a -Elevato/a (vedi elab.: P.07.1 dati: Aut.Bac.)\*\*
    - 1.3 Aree di rispetto Pozzi e Sorgenti ad uso potabile (vedi elab.: P.07.1 - D.Lgs. 152/2006)
    - 1.4 Vincoli archeologici (vedi elab.: P.07.2 - D.Lgs. 42/2004 - L. 1089/39)
    - 1.5 Parchi Regionali - Zona A (vedi elab.: P.07.2 - L.R. 33/93)
    - 1.6 Piano Territoriale Paesistico (Terminio Cervialto) (vedi elab.: P.07.2 - D.Lgs. 42/2004 - L. 431/85)
  - 2 Aree a trasformabilità condizionata da nulla osta**
    - 2.1 Aree a rischio/pericolosità frana Medio - Moderato (vedi elab.: P.07.1 dati: Aut.Bac.)\*\*\*\*
    - 2.2 Aree a rischio/pericolosità idraulica Medio - Moderato (vedi elab.: P.07.1 dati: Aut.Bac.)\*\*\*\*
    - 2.3 Vincoli art. 136 e art. 142 D.Lgs. 42/2004 (vedi elab.: P.07.2)
    - 2.4 Parchi Regionali Zona B e C (vedi elab.: P.07.2 - L.R. 33/93)
    - 2.5 Aree a rischio incidenti rilevanti (vedi elab.: P.07.1 - D.Lgs. 334/1999)
    - 2.6 Aree Natura 2000 - SIC e ZPS (vedi elab.: P.07.2)
    - 2.7 Riserve naturali regionali - L.R. 33/93 - e demaniali - Foresta Mezzana (vedi elab.: P.07.2)
  - 3 Aree a trasformabilità orientata allo svilup. agro amb.**
    - 3.1 Ecosistemi ed elementi interesse ecologico e faunistico (vedi elab.: P.03 - da: Preliminare PTCP Prov. AV 05/2012)
    - 3.2 Fascia tutela corsi d'acqua 1000 m (vedi elab.: P.03 - da: PTR L.R. 13/2008 e Preliminare PTCP Prov. AV 05/2012)
  - 4 Aree di attenzione e approfondimento**
    - 4.1 Aree in frana Progetto IFFI (vedi elab.: P.07.3 - da: Conv. 18/01/2011 Reg. Campania - Serv.Geol.Naz. - ISPRA)
    - 4.2 Aree riconosciute franose da studio dell'Aut. di Bacino della Puglia mediante analisi stereoscopica (vedi elab.: P.07.3 - da: Aut. di Bacino della Puglia)\*
    - 4.3 Aree perimetrate come Rischio Potenziale su Unità Territoriali di Riferimento (utr) soggette a pericolosità potenziale (Rutr\_5) (vedi elab.: P.07.3 - da: Aut. Bac. Campania Sud e interr. Sele)\*\*
    - 4.4 Aree con pendenza superiore al 20% (vedi elab.: P.07.3)
- \* 1.1 Per l'ambito relativo all'Aut.Bac. della Puglia sono state ricomprese solo le aree classificate a pericolosità PG3 "aree a pericolosità geomorfologica molto elevata" (art. 13 delle NTA PAI Puglia - novembre 2005). Per l'ambito relativo all'Aut. Bac. Campania Centrale per il territorio dell'Ex AdB Nord Ocid. della Campania sono state inserite anche le tre classi di suscettibilità all'innescio da frana (Area a suscettibilità Elevata, Media e Bassa all'innescio da frana) del PSAI ex AdB Nord Occidentale della Campania, Attest. C.R. n. 200/2 del 24/01/2011 (B.U.R.C. n. 74 del 5/12/2011).
- \*\* 1.2 Per l'ambito relativo all'Aut. Bac. della Puglia sono ricomprese le "Aree ad Alta Pericolosità Idraulica (AP)" (art. 7 delle NTA PAI Puglia - novembre 2005) e gli "alvei fluviali in modellamento attivo" (art. 6 delle NTA PAI Puglia - novembre 2005). Per l'ambito relativo all'Aut. Bac. Campania Centrale per il territorio dell'Ex AdB Nord Occidentale della Campania sono state inserite anche le classi di pericolosità per fenomeni di allargamento ed esondazione P2, P3, P4 del PSAI ex AdB Nord Occidentale della Campania, Attest. C.R. n. 200/2 del 24/01/2011 (B.U.R.C. n. 74 del 5/12/2011).
- \*\*\* 2.1 Per l'ambito relativo all'Aut. Bac. della Puglia sono state ricomprese le aree classificate a pericolosità PG2 "aree a pericolosità geomorfologica elevata" oltre che quelle classificate a pericolosità PG1 "aree a pericolosità geomorfologica media e moderata" (art. 14 e 15 delle NTA PAI Puglia - novembre 2005).
- \*\*\*\* 2.2 Per l'ambito relativo all'Aut. Bac. della Puglia sono ricomprese le "Aree a Media Pericolosità Idraulica (MP)" e le "Aree a Bassa Pericolosità Idraulica (BP)" (art. 8 e 9 delle NTA PAI Puglia - novembre 2005) e le "fasce di pertinenza fluviale" (art. 10 delle NTA PAI Puglia - novembre 2005). Per l'ambito relativo all'Aut. Bac. Campania Centrale per il territorio dell'Ex AdB Nord Occidentale della Campania sono state inserite anche le classi di pericolosità per fenomeni di allargamento ed esondazione P1 del PSAI ex AdB Nord Occidentale della Campania, Attest. C.R. n. 200/2 del 24/01/2011 (B.U.R.C. n. 74 del 5/12/2011).
- \* 4.2 Tali aree sono ferrate dall'Aut. Bac. della Puglia e sono state inserite nella cat. 4 a seguito di quanto concordato con le Aut. Bac. competenti e di quanto comunicato dalla stessa AdB Puglia con la nota del 17/04/2013 prot. 5294.
- \*\* 4.3 Tali aree sono state inserite nella categoria 4 a seguito di quanto concordato con le Aut. Bac. competenti e di quanto comunicato dalla stessa AdB Campania Sud ed interregionale fiume Sele con la nota del 18/04/2013 prot. n. 1248.
- Il presente elaborato ha valore di inquadramento conoscitivo generale, si rimanda agli specifici elaborati di Piano e, per le aree a rischio/pericolosità da frana o idraulica, ai relativi PSAI vigenti.

Scala 1:50000



# P.07.1 - Vincoli Geologici e Ambientali

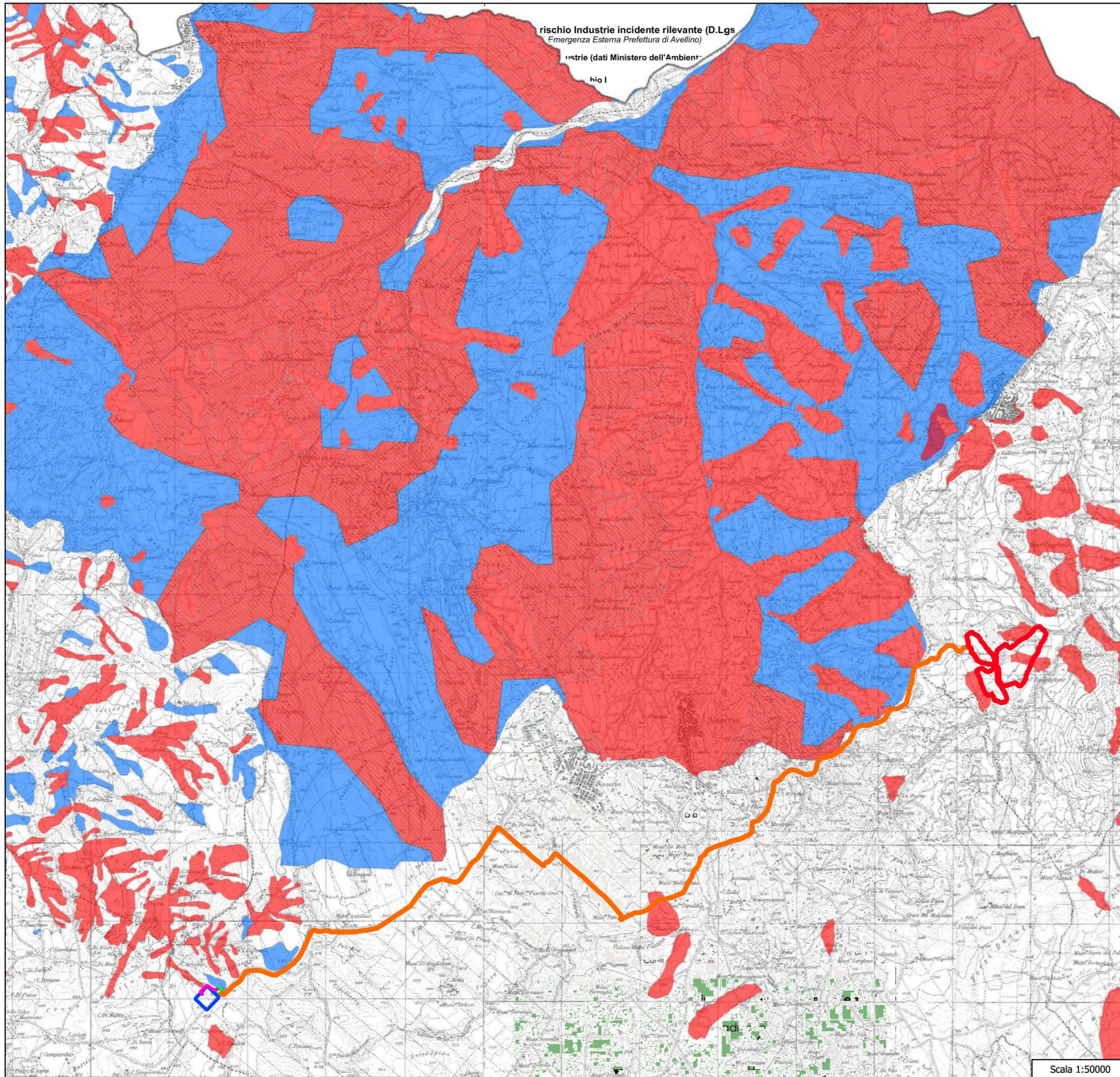

## LEGENDA

- Perimetro Area Impianto
- Cavidotto 36kV SET UTENTE ABEI 30-36kV – TERNA
- Cavidotto 30kV CS ABEI 30kV – SET UTENTE ABEI 30-36kV
- Ampliamento RTN a 380-150 kV denominata "Bisaccia"
- SET UTENTE ABEI 30-36kV

### Ambito rischio / pericolosità da frana (dati Autorità di Bacino)\*

- Molto Elevato/a - Elevato/a (vedi relazione elab. P01)
- Classe PSAI "PG2" (AdB Puglia)
- Classe PSAI "Rutr5" (ex AdB fiume Sele)
- Classe PSAI "Susceibilità Elevata, Media e Bassa innesco frana" (ex AdB NO Camp.)
- Medio/a - Moderato/a (vedi relazione elab. P01)

### Ambito rischio / pericolosità idraulica - alluvione (dati Autorità di Bacino)\*

- Molto Elevato/a - Elevato/a (vedi relazione elab. P01)
- Classi PSAI "P2 - P3 - P4" pericolosità allag. ed esond. (ex AdB NO Camp.)
- Medio/a - Moderato/a (vedi relazione elab. P01)
- Classe PSAI "P1" pericolosità allag. ed esond. (ex AdB NO Camp.)

### Aree rispetto prese uso potabile (D.Lgs 152/2006)

(Piano Crisi idriche - Provincia di Avellino 2009 modificato dalle osservazioni al PTCP)

- pozzi
- sorgenti
- gallerie drenanti
- Aree sorgenti ARIN
- Zona Rispetto 200m. pozzi
- Zona Rispetto 200m. sorgenti
- Zona Rispetto 200m. gallerie drenanti

### Zone rischio Industrie incidente rilevante (D.Lgs n.334/1999)

(Piano di Emergenza Esterna Prefettura di Avellino)

- Industrie (dati Ministero dell'Ambiente - Inventario Nazionale agg. 04/2012)
- Zona rischio I
- Zona rischio II
- Zona rischio III



# P.07.2\_Vincoli Paesaggistici Archeologici e Naturalistici

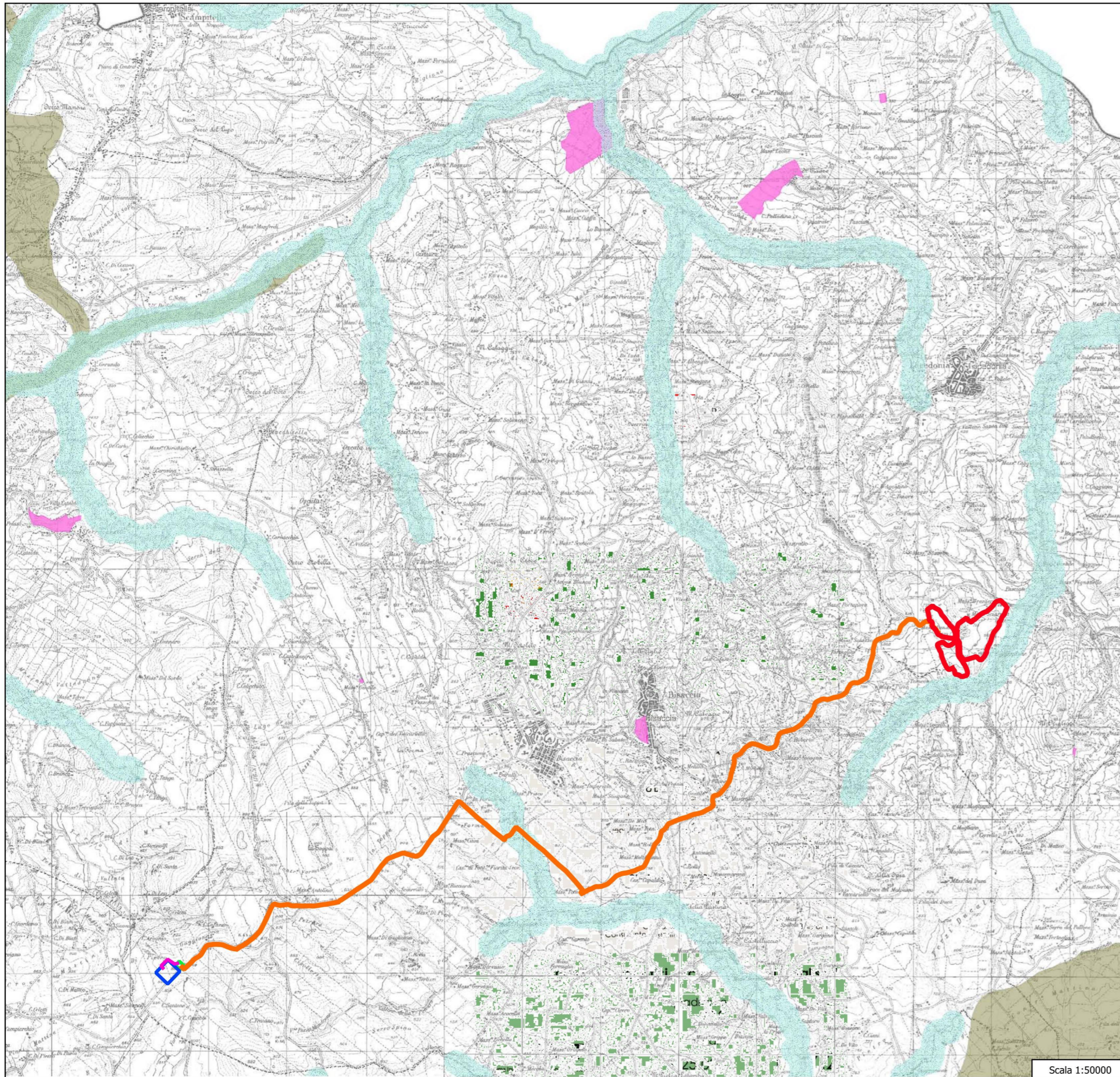

Scala 1:50000

## LEGENDA

- Perimetro Area Impianto
- Cavidotto 36kV SET UTENTE ABEI 30-36kV – TERNA
- Cavidotto 30kV CS ABEI 30kV – SET UTENTE ABEI 30-36kV
- Ampliamento RTN a 380-150 kV denominata "Bisaccia"
- SET UTENTE ABEI 30-36kV

### Vincoli Naturalistici

- Parchi regionali (L.R. 33/93) - Zona A
- Parchi regionali (L.R. 33/93) - Zona B
- Parchi regionali (L.R. 33/93) - Zona C
- Riserve naturali (L.R. 33/93)
- Foreste demaniali regionali (L.R. 11/96)
- Rete Natura 2000 (SIC-ZPS)

### Vincoli D.Lgs. 42/2004 (Paesaggistici - Archeologici)

- Piano Territoriale Paesistico "Terminio Cervialto"
- Aree Rispetto Fiumi (art.142)\*
- Aree Rispetto Laghi (art.142)\*
- Aree a quota > 1200 slm (art.142)\*
- Immobili e Aree notevole interesse pubblico (art. 136)\*\*
- Vincoli archeologici (bene culturale di cui all'art. 10, D.Lgs. 42/2004)

\* L'indicazione delle aree, dei territori, delle zone e dei beni tutelati per legge ai sensi dell'articolo 142 del Decreto Legislativo 42/2004, è indicativa e non esaustiva, anche in considerazione di quanto indicato nel cap. 6, par. 6.1 della Relazione Generale (elaborato P01).

\*\* L'indicazione degli immobili e delle aree di notevole interesse pubblico, individuati ai sensi dell'art. 136 del D.Lgs 42/2004 è indicativa e non esaustiva; la puntuale riproposizione cartografica va riferita ai provvedimenti relativi al riconoscimento del notevole interesse pubblico.



P.07.3\_Ambiti costitutivi aree attenzione e approfondimento

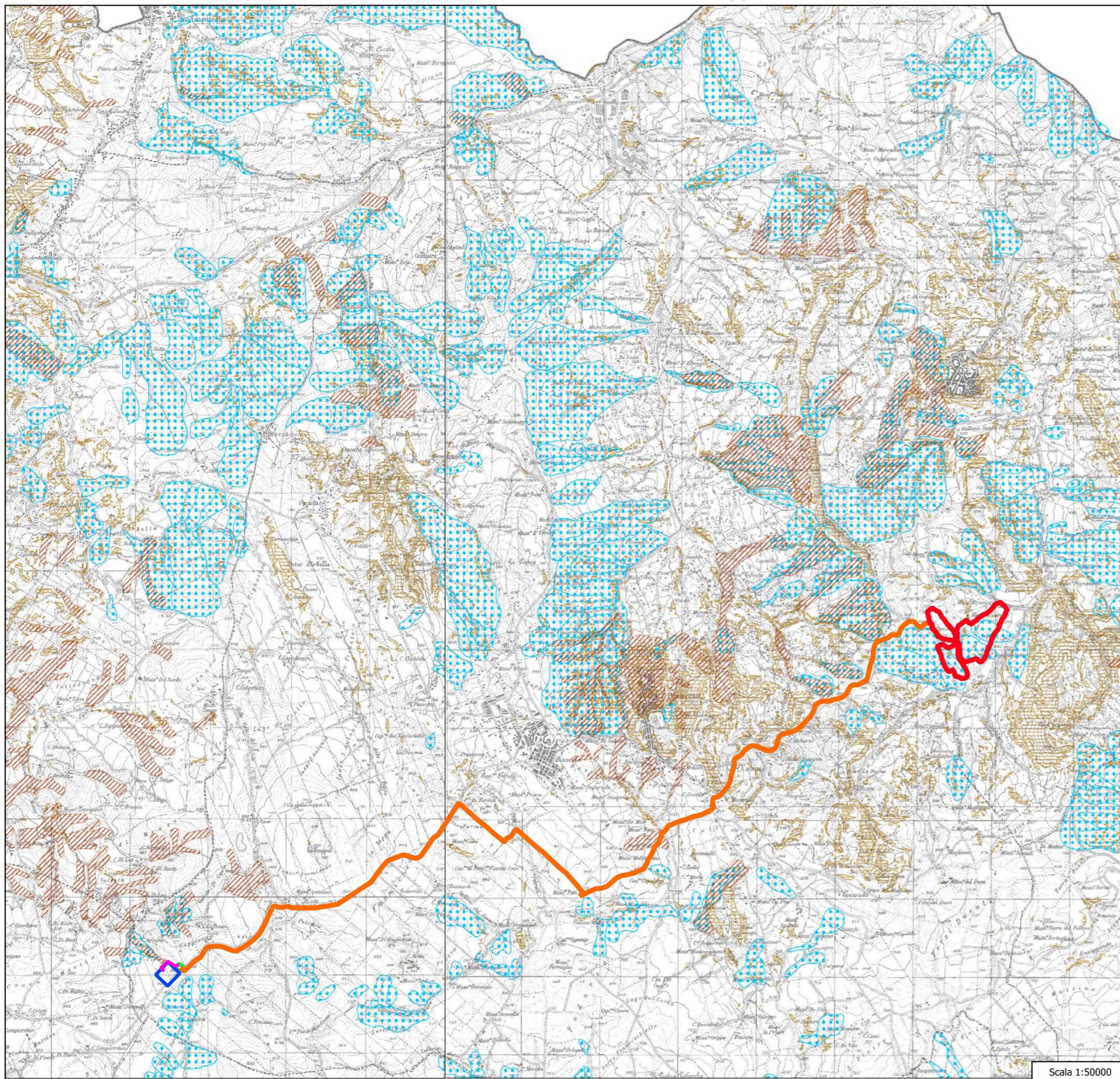

LEGENDA

- Perimetro Area Impianto
- Cavidotto 36kV SET UTENTE ABEI 30-36kV – TERNA
- Cavidotto 30kV CS ABEI 30kV – SET UTENTE ABEI 30-36kV
- Ampliamento RTN a 380-150 kV denominata "Bisaccia"
- SET UTENTE ABEI 30-36kV

Aree di Attenzione e Approfondimento

- Aree in frana Progetto IFFI (vedi relazione elab. P01)\*
- Aree riconosciute franose (studi AdB Puglia)\*\*
- Aree con pendenza > 20% (DTM Regione Campania)
- Rischio potenziale da Frana (Classe PSAI "Rutr5" - ex AdB fiume Sele)\*\*\*

Scala 1:50000



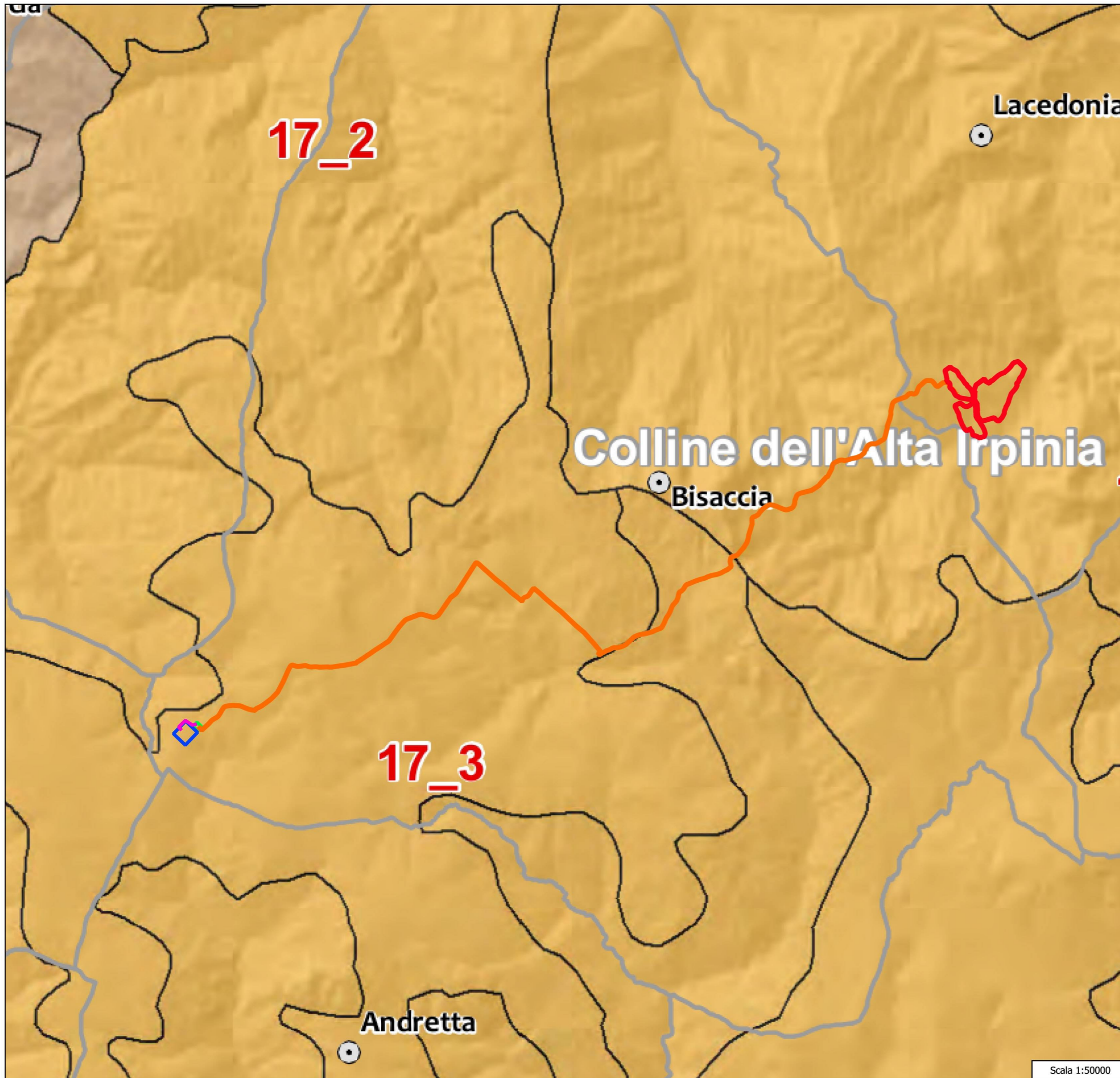

## LEGENDA

- Perimetro Area Impianto
- Cavidotto 36kV SET UTENTE ABEI 30-36kV – TERNA
- Cavidotto 30kV CS ABEI 30kV – SET UTENTE ABEI 30-36kV
- Ampliamento RTN a 380-150 kV denominata "Bisaccia"
- SET UTENTE ABEI 30-36kV

17\_1 - Fondovalle del Fiume Ofanto con sedimenti alluvionali ed uso agricolo.

17\_2 - Versanti delle incisioni dei rilievi dei complessi argilloso marnosi.

17\_3 - Aree sommitali e parti alte dei versanti dei rilievi dei complessi argilloso marnosi.

17\_4 - Versanti dei complessi argilloso marnosi e conglomeratico arenacei.

### Sottosistemi del Territorio Rurale Aperto

- 11 - Monti di Avella, Montevergine e Pizzo d'Alvano
- 16 - Colline dell'Alto Tammaro e Fortore
- 17 - Colline dell'Alta Irpinia
- 20 - Colline del Sabato e del Calore Beneventano
- 21 - Colline del Calore Irpino e dell'Ufita
- 22 - Colline dell'Ofanto
- 23 - Conca di Avellino
- 24 - Colline della Bassa Irpinia
- 25 - Colline del Tanagro e dell'Alto Sele
- 26 - Conca di Montella e Bagnoli Irpino
- 38 - Pianura Nolana, Vallo di Lauro e Baianese
- 39 - Valle del Solofrana e dell'Irno
- 3 - Monti Picentini
- 43 - Valle Caudina
- Acque



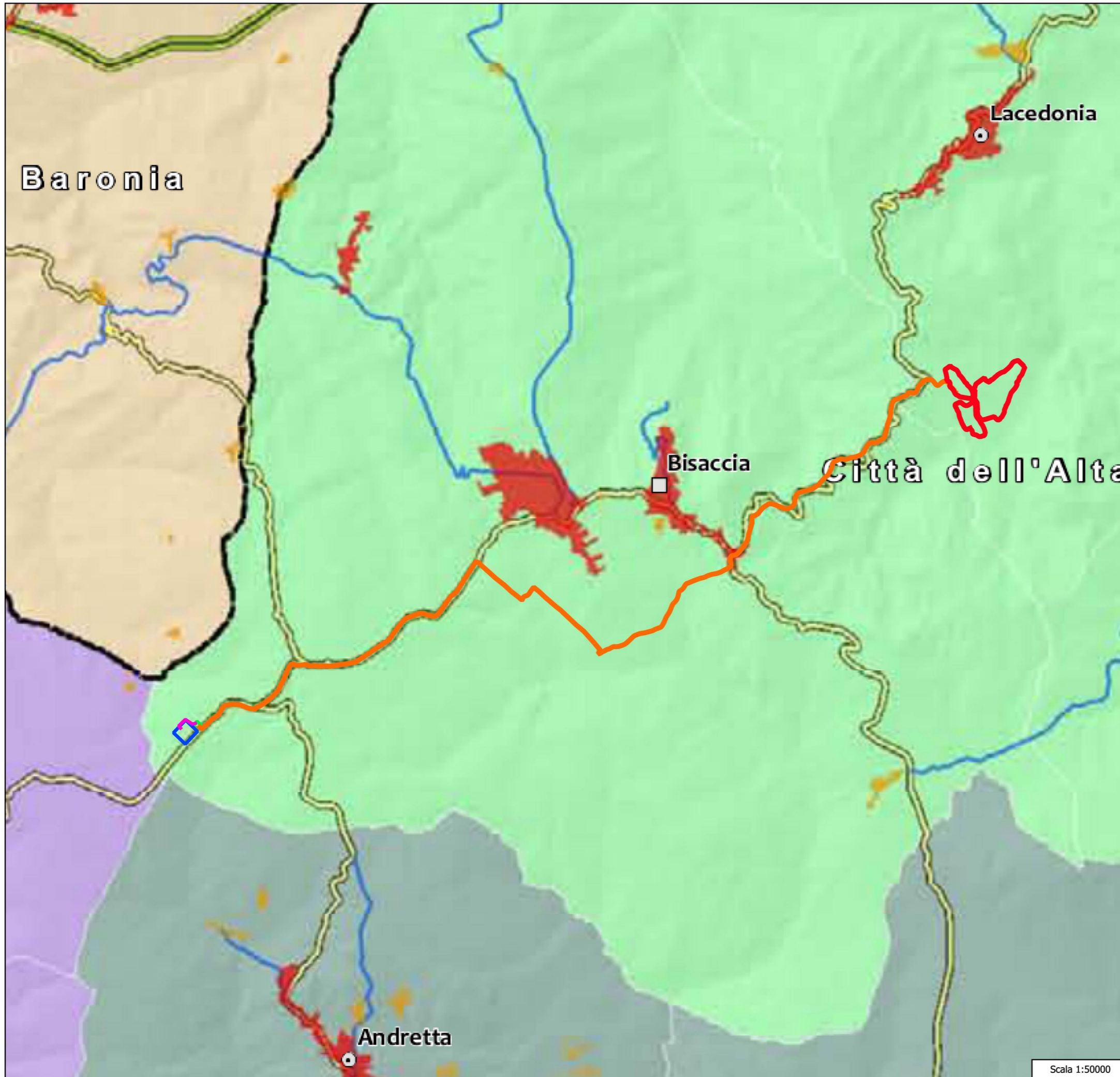

### LEGENDA

- Perimetro Area Impianto
- Cavidotto 36kV SET UTENTE ABEI 30-36kV – TERNA
- Cavidotto 30kV CS ABEI 30kV – SET UTENTE ABEI 30-36kV
- Ampliamento RTN a 380-150 kV denominata "Bisaccia"
- SET UTENTE ABEI 30-36kV

#### Sistemi di Città Osservati

- |   |   |
|---|---|
| <span style="color: green;">●</span> Città Caudina                | <span style="color: lightgreen;">●</span> Città dell'Ariane               |
| <span style="color: purple;">●</span> Città Longobarda            | <span style="color: teal;">●</span> Città dell'Ofanto                     |
| <span style="color: orange;">●</span> Città dei Picentini         | <span style="color: brown;">●</span> Città dell'Ufita                     |
| <span style="color: lightblue;">●</span> Città del Baianese       | <span style="color: tan;">●</span> Città della Baronia                    |
| <span style="color: yellow;">●</span> Città del Partenio          | <span style="color: magenta;">●</span> Città della Bassa Valle del Sabato |
| <span style="color: pink;">●</span> Città del Sele                | <span style="color: lightpink;">●</span> Città della Valle del Calore     |
| <span style="color: bluegrey;">●</span> Città del Serinese        | <span style="color: lightblue;">●</span> Città delle Colline del Calore   |
| <span style="color: brown;">●</span> Città del Vallo Lauro        | <span style="color: lightgreen;">●</span> Città delle Colline del Taurasi |
| <span style="color: lightgreen;">●</span> Città dell'Alta Irpinia | <span style="color: olive;">●</span> Città di Abellinum                   |
| <span style="color: lightgreen;">●</span> Città dell'Ariane       | <span style="color: purple;">●</span> Città tra i Due Principati          |

#### Rete Stradale Esistente

- Principali di tipo autostradale (A-RA)
- Principali di tipo non autostradali (SS-SR)
- Secondarie (SP)

#### Rete stradale di Progetto

- Principale
- Secondaria

#### Località abitate ISTAT 2011

- Centro
- Frazione



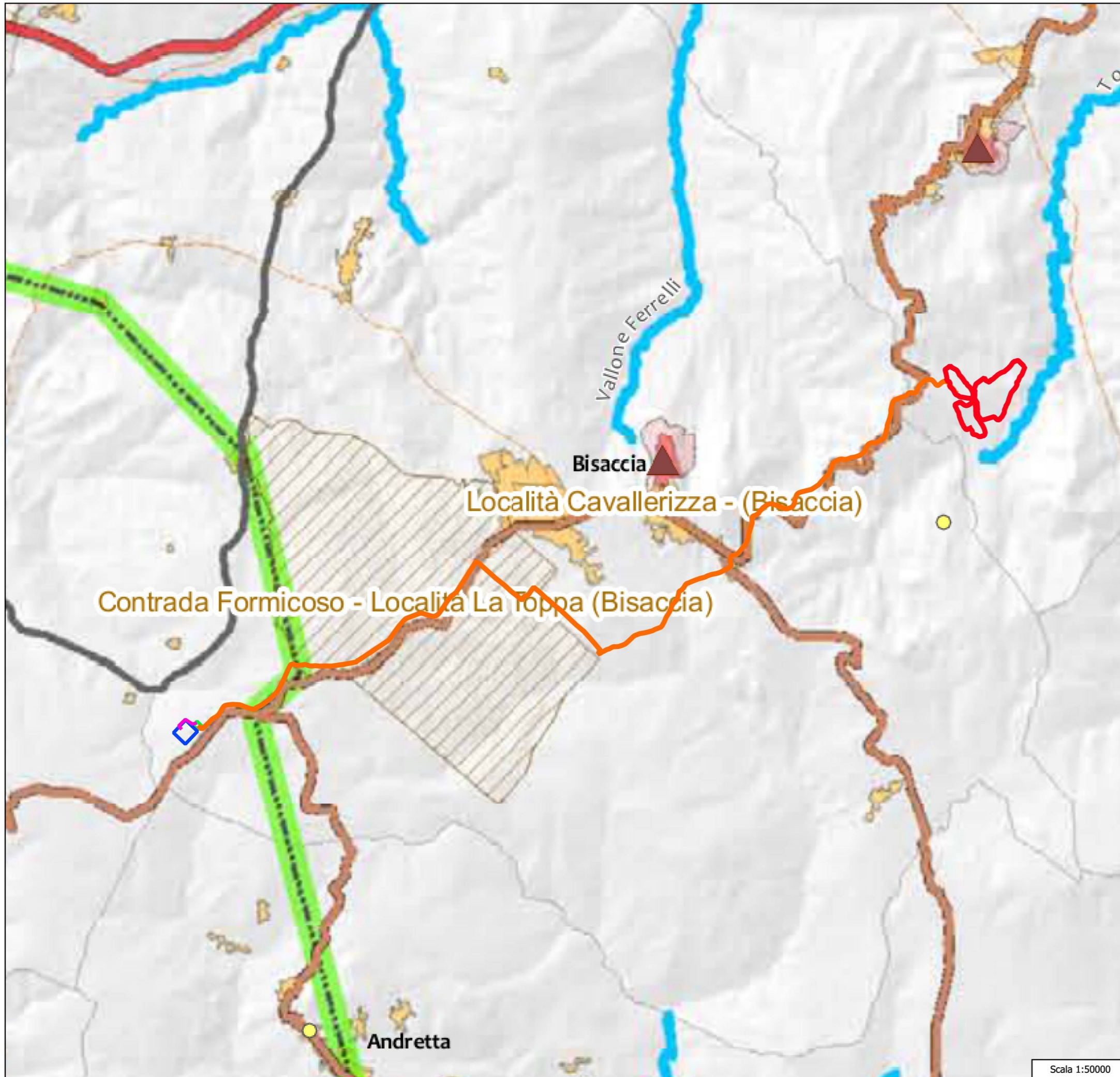

## LEGENDA

- Perimetro Area Impianto
- Cavidotto 36kV SET UTENTE ABEI 30-36kV – TERNA
- Cavidotto 30kV CS ABEI 30kV – SET UTENTE ABEI 30-36kV
- Ampliamento RTN a 380-150 kV denominata "Bisaccia"
- SET UTENTE ABEI 30-36kV

### Sistema Beni Culturali

- Centro Storico di notevole interesse
- Contesto paesaggistico centri storici
- Nucleo Antico di notevole interesse
- ▨ Centuriazione Romana Contrada Formicoso (Bisaccia)
- ▨ Centuriazione Romana Località Cavallerizza (Bisaccia)
- Architetture Religiose a forte contenuto identitario
- Chiese rupestri
- ▲ Castelli e Strutture fortificate di interesse turistico
- Monumenti di interesse culturale
- Altri beni di interesse turistico
- Aree archeologiche principali

### Rete stradale di epoca romana

- ⋯ Via Aemilia
- ⋯ Via Traiana
- Rete stradale ricostruita da fonti bibliografiche

### Rete stradale storica

- Rete stradale ricostruita da fonti bibliografiche

### Principali itinerari di interesse turistico

- Direttrice del Turismo Culturale
- Direttrice del turismo e del paesaggio enogastronomico
- Direttrice del Turismo Religioso

### Principali itinerari turistici proposti dai P.I.T.

- ⋯ Regio tratturo Pescasseroli - Candela

### Circuiti enogastronomici

- Strada del vino Fiano
- Strada del vino Greco di Tufo
- Strada del vino Taurasi
- Strada dell'olio Irpinia-Colline dell'Ufita

### Tracciato ferroviario di interesse paesaggistico

- Percorso di mobilità dolce di interesse storico, architettonico e paesaggistico

### Complessi termali di interesse turistico

- Terme Villamaina

### Geositi di interesse storico - letterario

- ▨ Mefite

### Elementi geografici di riferimento

- Autostrada A16
- Rete Ferroviaria Esistente
- Rete Ferroviaria di Progetto e Potenziamento
- Fiumi
- Laghi
- Il sistema insediativo - Località Abitate ISTAT 2011
- Sistemi Territoriali di Sviluppo (STS)
- Limiti Provinciali
- Limiti Comunali

Scala 1:50000



P.13\_Quadro Schema strategico - Progetti strategici - Campi territoriali

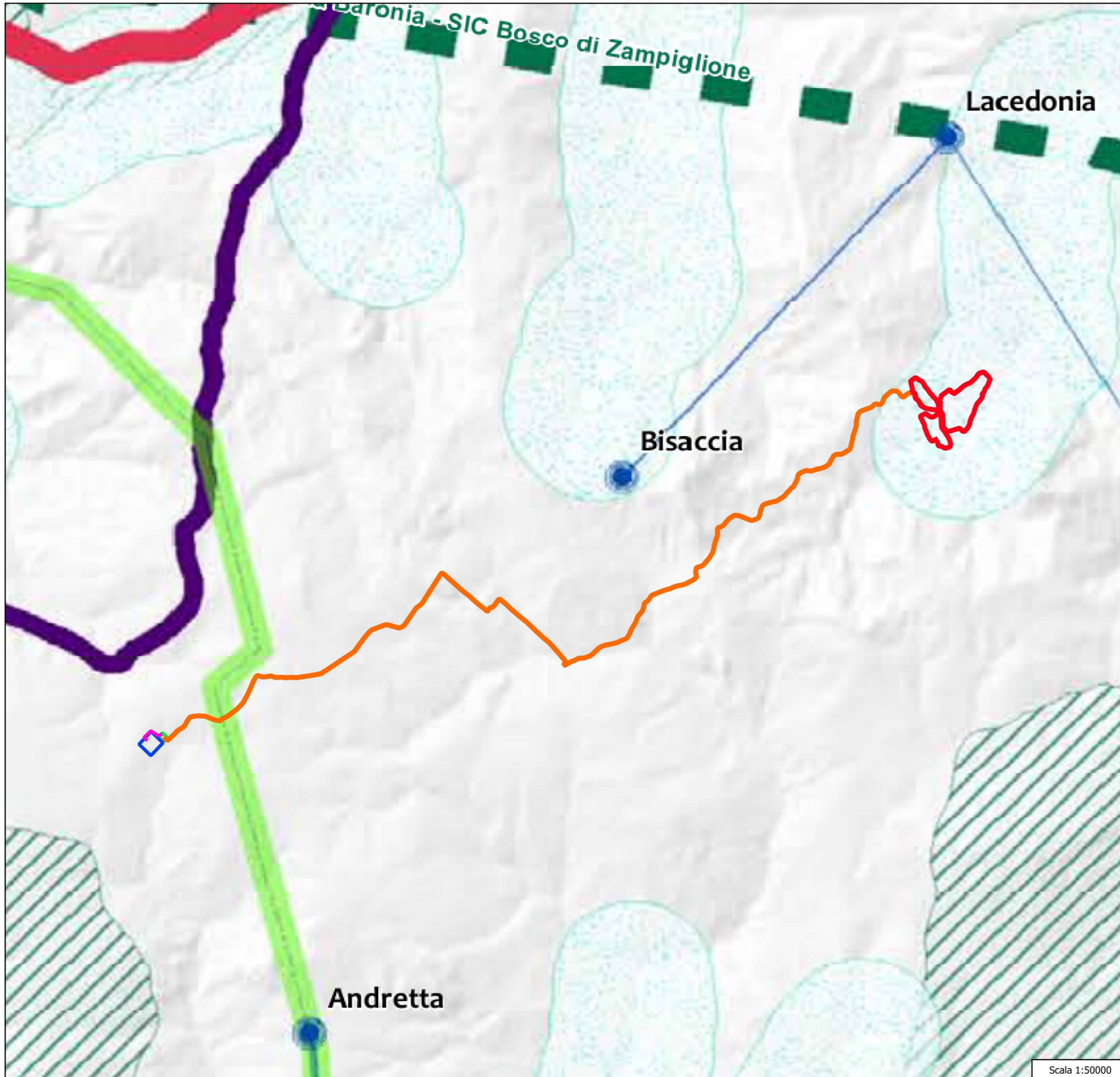

## LEGENDA

- Perimetro Area Impianto
- Cavidotto 36kV SET UTENTE ABEI 30-36kV – TERNA
- Cavidotto 30kV CS ABEI 30kV – SET UTENTE ABEI 30-36kV
- Ampliamento RTN a 380-150 kV denominata "Bisaccia"
- SET UTENTE ABEI 30-36kV

### Rete infrastrutturale strategica

- Rete Stradale
- Rete Ferroviaria
- Nodi delle polarità infrastrutturali

### Centri della logistica

- Piattaforma Valle Ufita
- Centro distribuzione urbana di Avellino

### Sistemi di Città

- centri urbani
- peso insediativo
- da 5.000 a 10.000 abitanti
- da 10.000 a 15.000 abitanti
- da 15.000 a 20.000 abitanti
- da 20.000 a 30.000 abitanti
- da 30.000 a 40.000 abitanti
- da 40.000 a 120.000 abitanti

### Diretrici del turismo

- Diretrice del turismo e del paesaggio enogastronomico
- Diretrice del turismo culturale
- Diretrice del turismo religioso
- Circuiti enogastronomici

### Greenway

- Avellino - Rocchetta S. Antonio (FG)

### Elementi della RER (Rete Ecologica Regionale)

- Corridoio regionale trasversale
- Corridoio appenninico principale
- Corridoio regionale da potenziare
- ↔ Fiume Ofanto
- ↔ Tratto di collegamento
- ↔ Torrente Solofrana

### Diretrici polifunzionali REP (Rete Ecologica Provinciale)

- Regio tratturo Candela - Pescasseroli
- Collegamenti tra le Aree Protette
- Elementi lineari di interesse ecologico
- Aree Nucleo REP

### Armatura Territoriale Regionale (da PTR)

- STS (Sistemi Territoriali di Sviluppo)
- Campi Territoriali Complessi

### Confini Amministrativi

- Limiti Provinciali



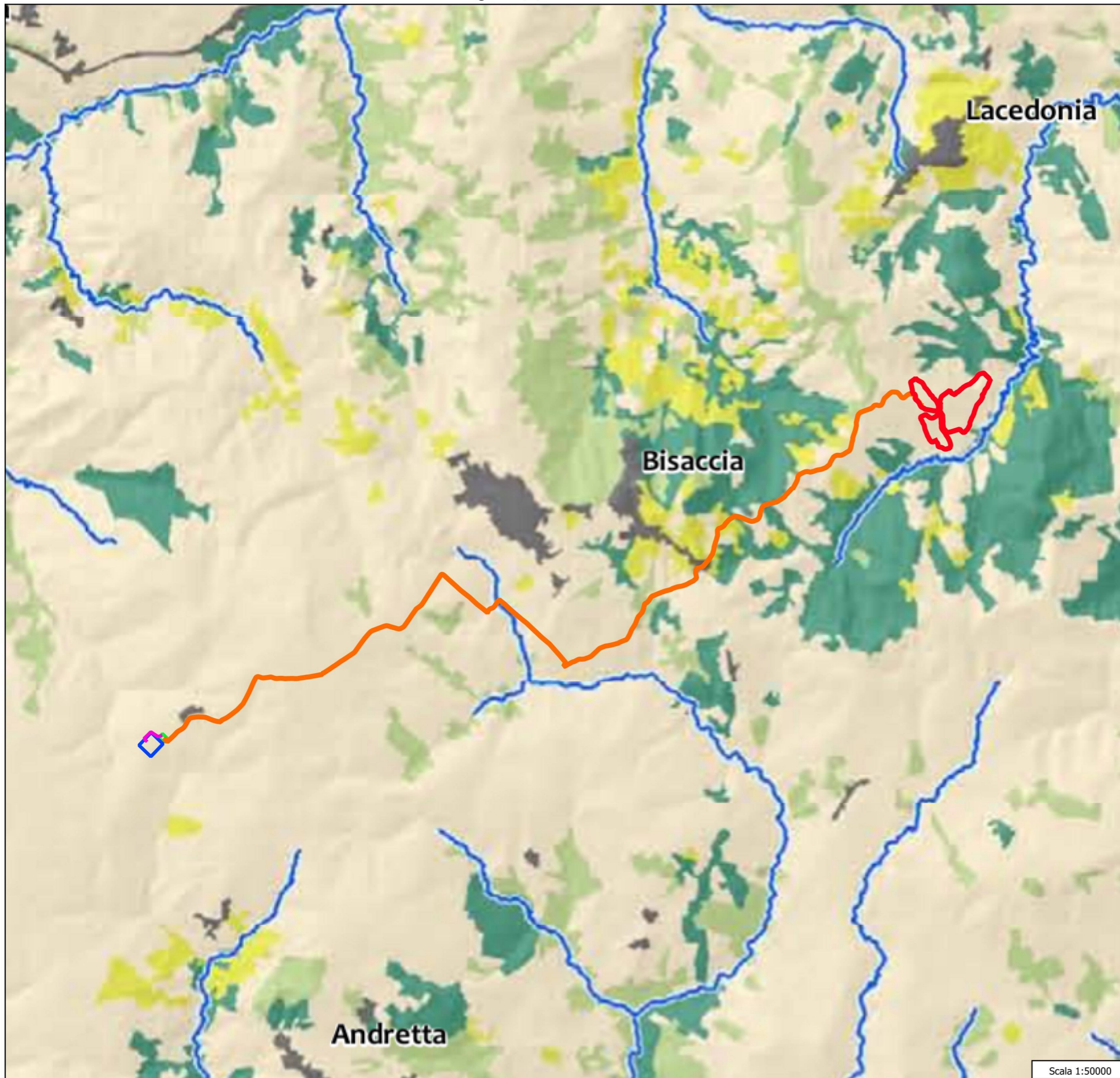

### LEGENDA

- Perimetro Area Impianto
- Cavidotto 36kV SET UTENTE ABEI 30-36kV – TERNA
- Cavidotto 30kV CS ABEI 30kV – SET UTENTE ABEI 30-36kV
- Ampliamento RTN a 380-150 kV denominata "Bisaccia"
- SET UTENTE ABEI 30-36kV

#### Grado di naturalità

- Scarsa
- Moderata
- Moderatamente elevata
- Elevata
- Ambiente urbanizzato
- Acque

#### Idrografia principale

- Acque pubbliche
- Laghi

Scala 1:50000



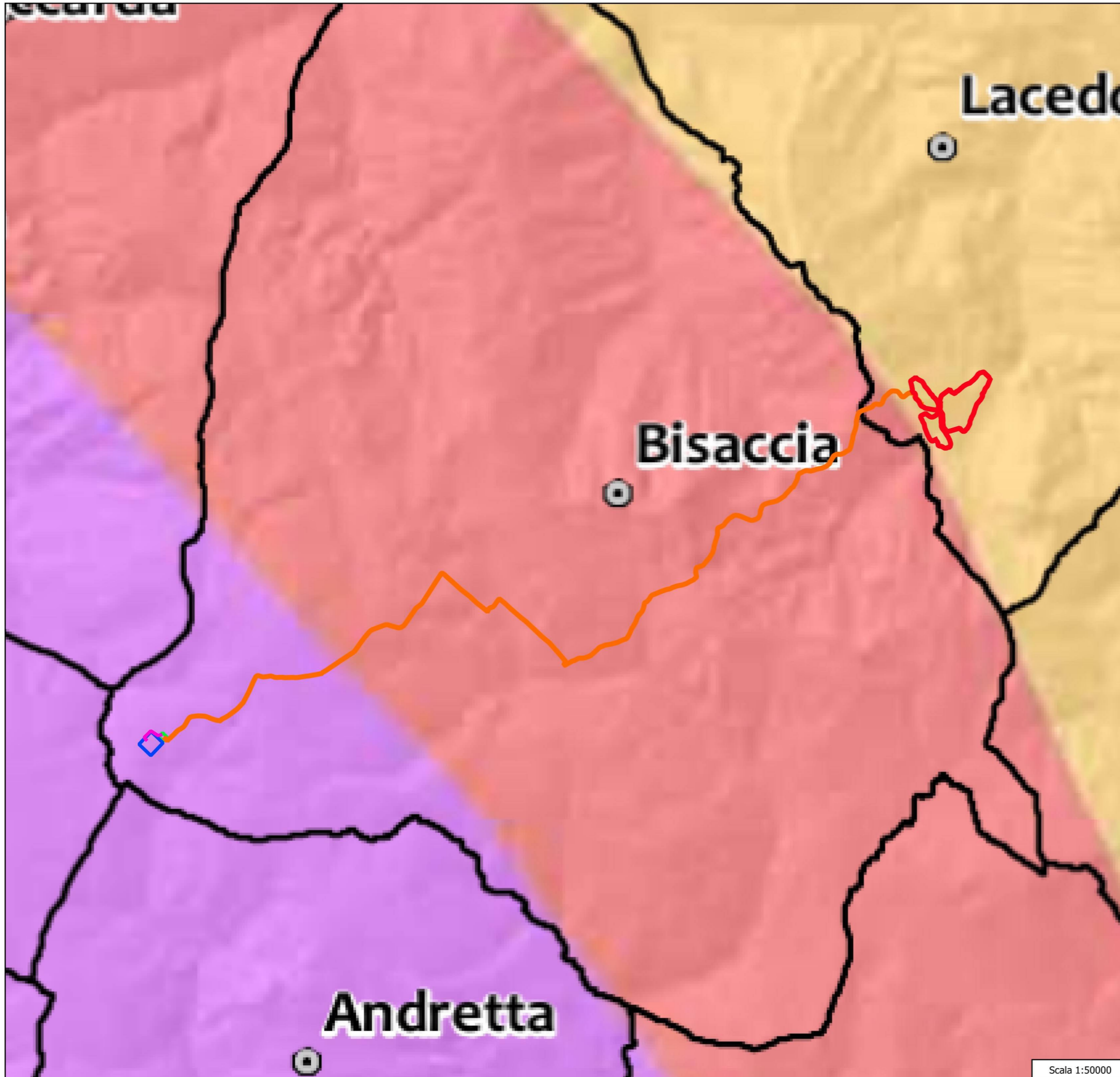

**LEGENDA**

- Perimetro Area Impianto
- Cavidotto 36kV SET UTENTE ABEI 30-36kV – TERNA
- Cavidotto 30kV CS ABEI 30kV – SET UTENTE ABEI 30-36kV
- Ampliamento RTN a 380-150 kV denominata "Bisaccia"
- SET UTENTE ABEI 30-36kV

**1. Pericolosità Sismica**

accelerazione Max del suolo

- 0.125g - 0.150g
- 0.150g - 0.175g
- 0.175g - 0.200g
- 0.200g - 0.225g
- 0.225g - 0.250g
- 0.250g - 0.275g

DATI: Gruppo di Lavoro MPS (2004). Redazione della mappa di pericolosità sismica prevista dall'Ordinanza PCM 3274 del 20 marzo 2003. Rapporto Conclusivo per il Dipartimento della Protezione Civile, INGV, Milano-Roma, aprile 2004, 65 pp. + 5 appendici.

Scala 1:50000



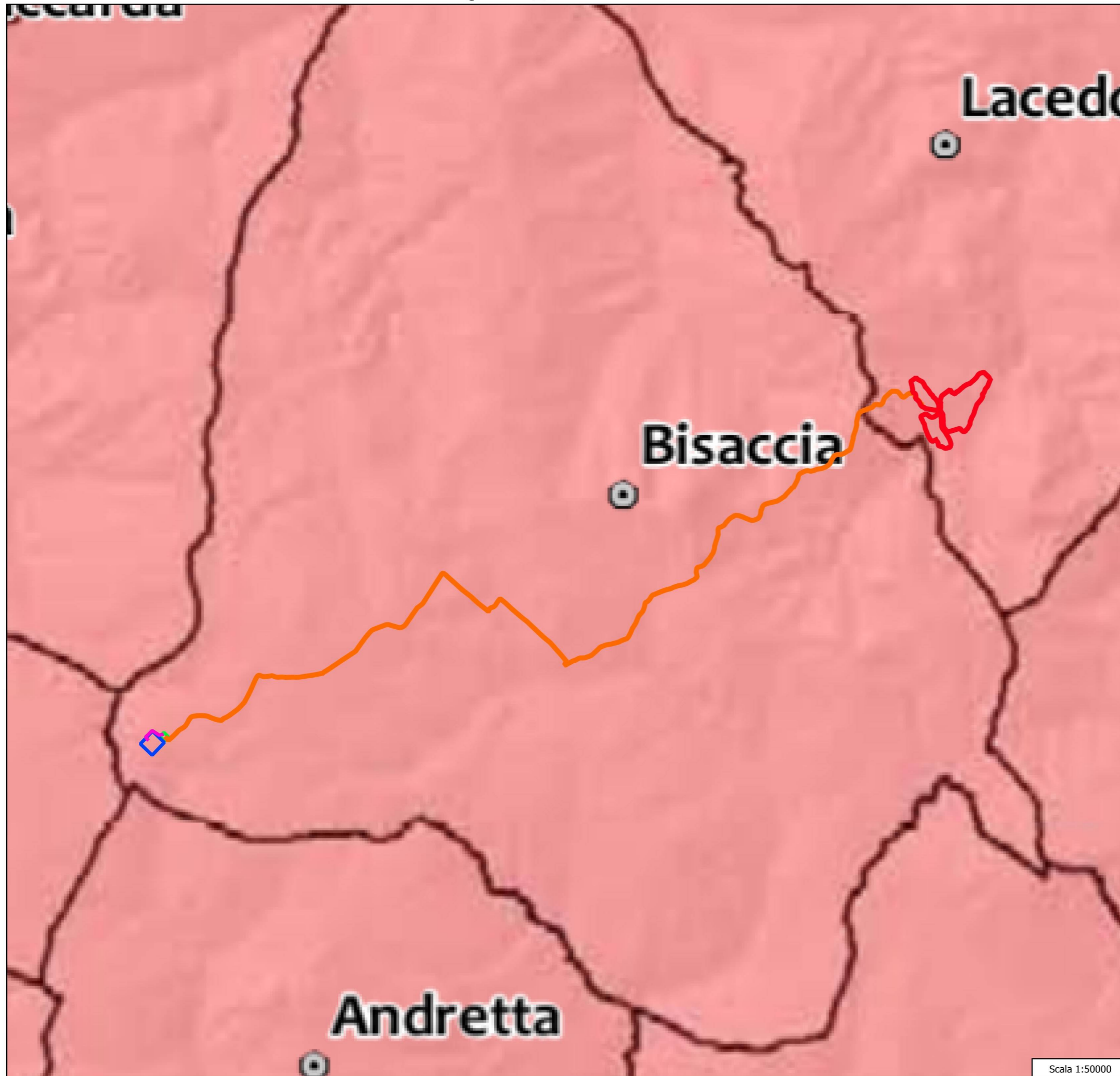

### LEGENDA

- Perimetro Area Impianto
- Cavidotto 36kV SET UTENTE ABEI 30-36kV - TERNA
- Cavidotto 30kV CS ABEI 30kV - SET UTENTE ABEI 30-36kV
- Ampliamento RTN a 380-150 kV denominata "Bisaccia"
- SET UTENTE ABEI 30-36kV

### 3. Classificazione Sismica

- Zona 1 - Elevata Sismicità (58)
- Zona 2 - Media Sismicità (61)

DATI: da D.G.R. Campania n. 5447 del 07/11/2002



QC.14\_Componenti strutturali - Il sistema dei beni culturali

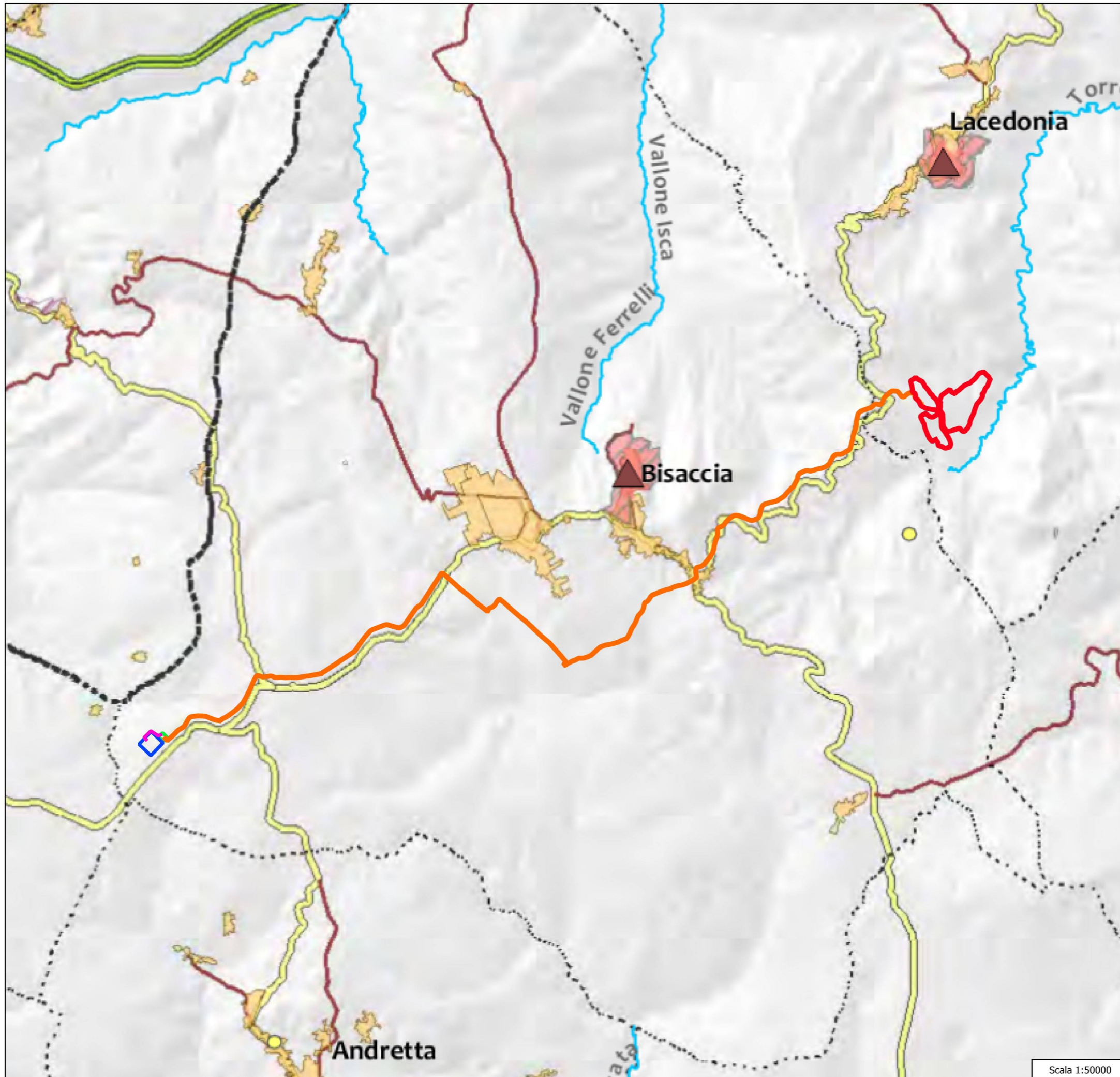

LEGENDA

- Perimetro Area Impianto
- Cavidotto 36kV SET UTENTE ABEI 30-36kV – TERNA
- Cavidotto 30kV CS ABEI 30kV – SET UTENTE ABEI 30-36kV
- Ampliamento RTN a 380-150 kV denominata "Bisaccia"
- SET UTENTE ABEI 30-36kV

Il Sistema dei Beni Culturali

- ◆ Monumenti di interesse culturale
- ▲ Torri, Castelli e strutture fortificate
- Architetture Religiose
- Chiese rupestri
- + Centri Storici
- + Contesti Paesaggistici

- Vincoli archeologici ex L.1089/39
- Aree Vincolate ex L.1497/39

Sistema Stradale

- Rete Esistente di tipo autostradale (A-RA)
- Rete Esistente Principale (SS-SR)
- Rete Esistente Secondaria (SP)
- Rete di Progetto Principale
- Rete di Progetto Secondaria

Sistema Ferroviario

- Rete Ferroviaria Esistente
- Rete Ferroviaria di Progetto e Potenziamento
- Percorso di mobilità dolce di interesse storico, architettonico e paesaggistico

Elementi geografici di riferimento

- Fiumi
- Laghi
- STS
- Limiti Comunali
- Località abitate - ISTAT 2011

Scala 1:50000



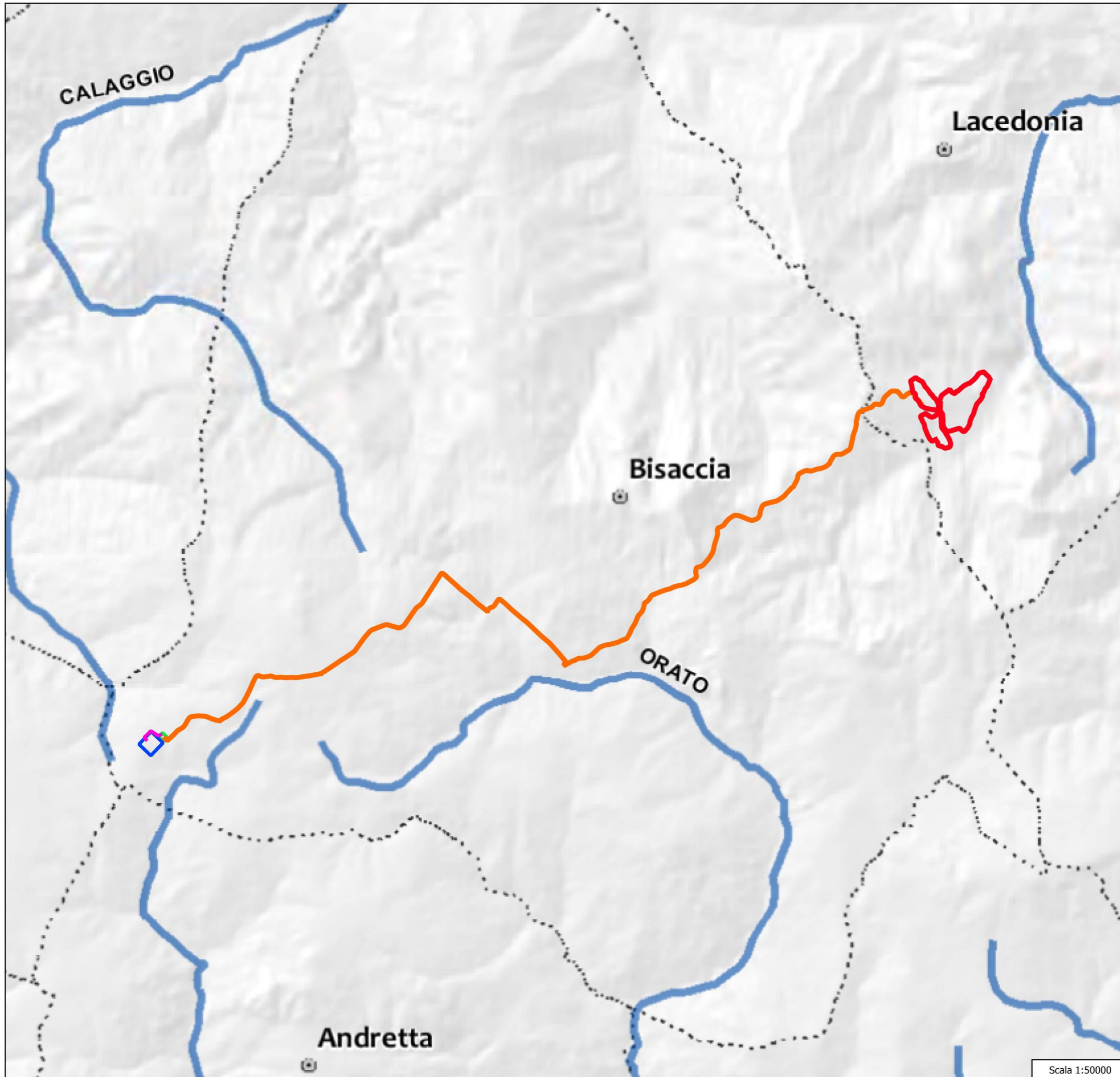

## LEGENDA

- Perimetro Area Impianto
- Cavidotto 36kV SET UTENTE ABEI 30-36kV – TERNA
- Cavidotto 30kV CS ABEI 30kV – SET UTENTE ABEI 30-36kV
- Ampliamento RTN a 380-150 kV denominata "Bisaccia"
- SET UTENTE ABEI 30-36kV

Aree sensibili rispetto ai nutrienti comprese quelle designate come zone vulnerabili ai sensi della direttiva 91/676/CE e zone designate come aree sensibili ai sensi della direttiva 91/271/CE: (dati: Piano di Gestione Acque)\*

- Aree Sensibili
- Aree vulnerabili da nitrati di origine agricola
  - Aree vulnerate
  - Aree vulnerabili
  - Aree potenzialmente vulnerabili
- Aree vulnerabili da fitofarmaci
  - Aree vulnerabili da fitofarmaci
  - Aree potenzialmente vulnerabili da fitofarmaci
- Aree vulnerabili alla desertificazione
  - Aree vulnerabili alla desertificazione

Aree designate per la protezione degli habitat e delle specie: (dati: Piano di Gestione Acque)\*

- Oasi
- Oasi (non perimetrate)
- Zone umide (convenzione Ramsar)

Aree designate per la protezione degli habitat e delle specie:  
 - per Parchi Regionali - vedi elaborato PTCP P.07.2 (scala 1:25.000)  
 - per Riserve Regionali - vedi elaborato PTCP P.07.2 (scala 1:25.000)  
 - per SIC e ZPS - vedi elaborato PTCP P.07.2 (scala 1:25.000)

Aree designate per l'estrazione delle acque destinate al consumo umano:  
 - per Pozzi e Sorgenti - vedi elaborato PTCP P.07.1 (scala 1:25.000)

Corpi idrici:  
 (dati: Piano di Gestione Acque)\*

- Corpi idrici superficiali
  - Corpi idrici Fluviali
  - Corpi idrici Laghi/Invasi

\*elaborazione dei dati forniti da:

- Autorità di Bacino Nazionale dei fiumi Liri-Garigliano e Volturno, dati del: "Piano di Gestione delle Acque" del "Distretto Idrografico dell'Appennino Meridionale", adottato dal Comitato Istituzionale dell'Autorità di Bacino dei fiumi Liri-Garigliano e Volturno, integrato dai rappresentanti delle Regioni appartenenti al Distretto Idrografico (Deliberazione n. 1 del 24/02/2010 - G.U. n. 55 del 8/03/2010) e forniti a seguito del parere reso ai sensi dell'art. 3, comma 4 del regolamento regionale n. 5/2011, di cui alla nota del 23/10/2013 (prot. 7650) e successivo verbale del 10/12/2013.

Il presente elaborato cartografico ha valore di inquadramento conoscitivo generale, si rimanda agli specifici elaborati del Piano di Gestione Acque.