BARRIERA TRIPLA ONDA BORDO PONTE CLASSE H3 [ANAS H3BP SM] CON PROFILO SALVA MOTOCICLISTI E DISTANZIATORE "CSS"

MATERIALE :

Fe 360 B EN10025.2005 [S235JR EN10027-1] (nastro, distanziatore, profilo salva motociclisti)
Fe 430 B EN10025.2005 [S275JR EN10027-1]
Fe 510 B EN10025.2005 [S355JR EN10027-1] (corrimano copri barre)
B 450 C EN10080.2005, UNI E.16.12.660.0 [L. 33/09 09-04-2009] (barra)

BARRIERA ANAS H3BP SM

ELEMENTO ASSEMBLATO SU CORDOLI LARGHI
RIF.: ANAS H3BP SM-11 (interasse 1500mm)

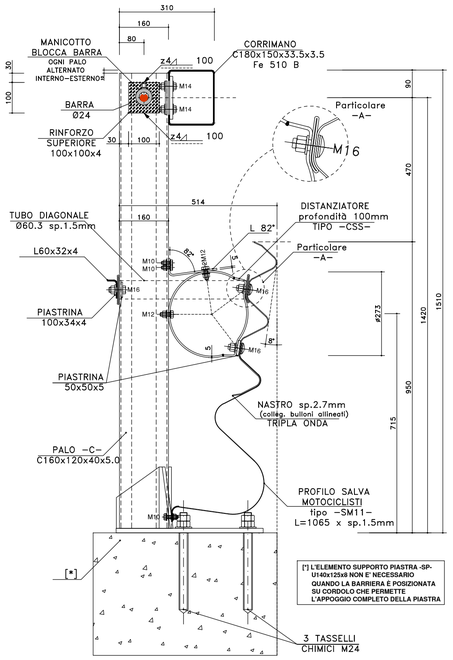

[*] L'ELEMENTO SUPPORTO PIASTRA -SP-U140x125x8 NON E' NECESSARIO QUANDO LA BARRIERA È POSIZIONATA SU CORDOLO CHE PERMETTE L'APPOGGIO COMPLETO DELLA PIASTRA

SCALA 1: 10

VISTA DALL'ALTO
BARRIERA ASSEMBLATA

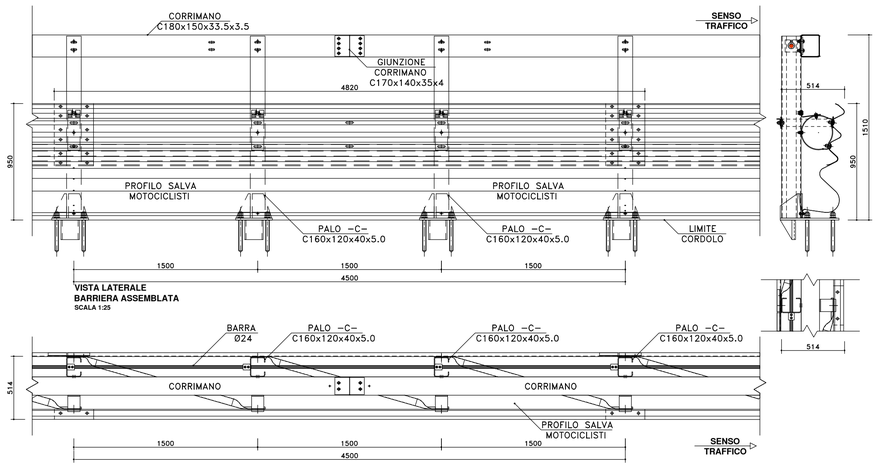

SCALA 1: 25

BARRIERE PER PUNTI SINGOLARI
PROTEZIONE TERMINALE IN ZONA DI AVVIO [*]

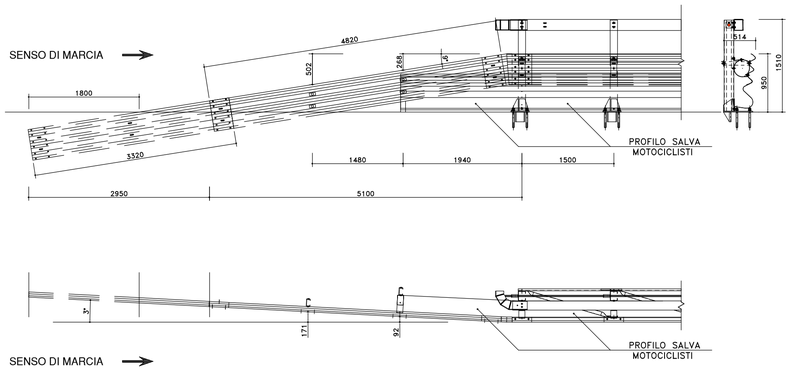

[*] NOTA BENE:
Nastro ancorato al terreno.
a) In entrata per strade a senso unico.
b) In entrata e in uscita per strade a doppio senso (simmetrici).

SCALA 1: 50

BARRIERE PER PUNTI SINGOLARI
PROTEZIONE TERMINALE IN ZONA DI USCITA

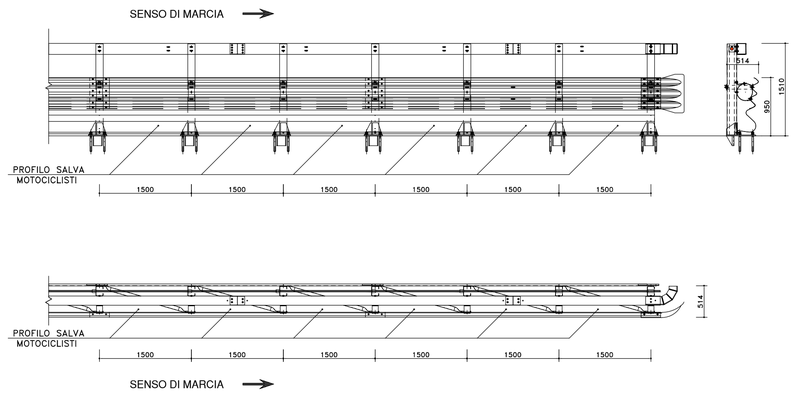

ANAS S.p.A.
Direzione Tecnica

LAVORI DI COLLEGAMENTO TRA LA S.S.11 A MAGENTA E LA TANGENZIALE OVEST DI MILANO

VARIANTE DI ABBIATEGRASSO E ADEGUAMENTO IN SEDE DEL TRATTO ABBIATEGRASSO-VIGEVANO FINO AL PONTE SUL FIUME TICINO

1° STRALCIO DA MAGENTA A VIGEVANO - TRATTA C

PROGETTO ESECUTIVO - COD. MI608

STUDIO CORONA — Ing. Renato Vaira (Ordine degli Ingg. di Torino e Provincia n° 4663 W)

Ing. Valerio Bajetti (Ordine degli Ingg. di Roma e provincia n° A-25211)
Ing. Renato Del Prete (Ordine degli Ingg. di Bari e provincia n° 5073)
Arch. Nicoletta Frattini (Ordine degli Arch. di Torino e provincia n° A-8433)
Ing. Gabriele Inoecchi (Ordine degli Ingg. di Roma e provincia n° A-12152)
Prof. Ing. Matteo Ranieri (Ordine degli Ingg. di Bari e provincia n° 1137)
Prof. Ing. Luigi Monterisi (Ordine degli Ingg. di Bari e provincia n° 1721)
Ing. Gioacchino Angarano (Ordine degli Ingg. di Bari e provincia n° 3970)
Dott. Geol. Danilo Gallo (Ordine dei Geologi della Regione Puglia n° 208)

Firmato digitalmente da: ING. FABRIZIO BAJETTI I EL PRETE — Data: 22/12/2023 10:47:11

VISTO: IL RESPONSABILE DEL PROCEDIMENTO — Dott. Ing. Giuseppe Danilo MALGERI
INTEGRATORE DELLE PRESTAZIONI SPECIALISTICHE — Ing. Fabrizio BAJETTI
GEOLOGO — Prof. Ing. Geol. Luigi MONTERISI
IL COORDINATORE DELLA SICUREZZA IN FASE DI PROGETTAZIONE — Ing. Gianluca CICIRIELLO

DE015

D - PROGETTO STRADALE
DE - BARRIERE DI SICUREZZA
DETTAGLI E PARTICOLARI COSTRUTTIVI - H3BP

CODICE PROGETTO			NOME FILE	REVISIONE	SCALA:
PROGETTO	LIV. PROG.	N. PROG.	DE015-T00PS00TRADC04_A (Dett Barriera H3BP).dwg		
LO203	E	2301	CODICE ELAB. T00PS00TRADC04	A	varie

REV.	DESCRIZIONE	DATA	REDATTO	VERIFICATO	APPROVATO
C					
B					
A	EMISSIONE	Ottobre 2023	ING. MARCO LOPES	ING. GAETANO RANIERI	ING. FABRIZIO BAJETTI