

SEZIONE H-H  
SCALA 1:50

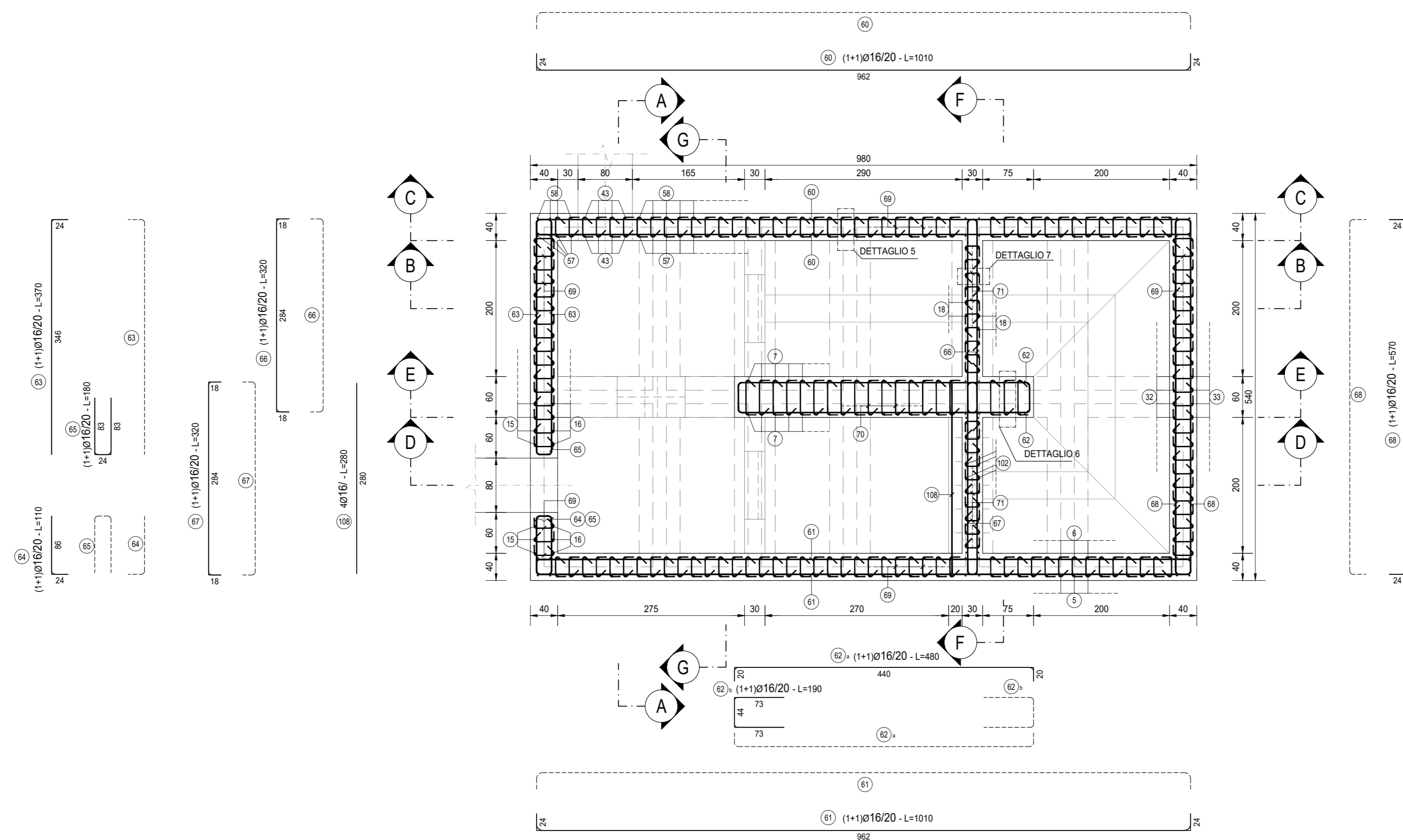

DETTAGLIO 5  
SCALA 1:20

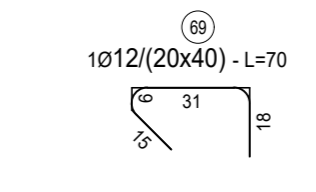

DETTAGLIO 6  
SCALA 1:20

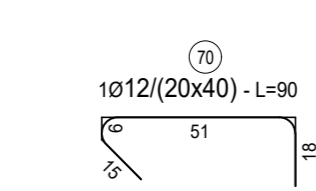

DETTAGLIO 7  
SCALA 1:20

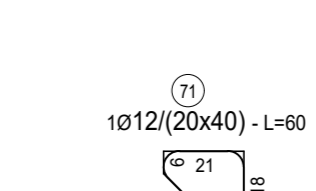

NOTE

TUTTE LE MISURE DELLE CARPENTERIE, SALVO CONTRARIA INDICAZIONE, SONO ESPRESSE IN CM

COPRIFERRO NETTO PARI A 4.5 CM

RICHIAMI AD ALTRI ELABORATI

PER LA DEFINIZIONE DELLE CARATTERISTICHE DEI MATERIALI FC01-P000I0IDRSC01

PER LA TABELLA FERRI SI RINVIA ALL'ALLEGATO FC07-P000I0IDRAR01

SEZIONE L-L  
SCALA 1:50

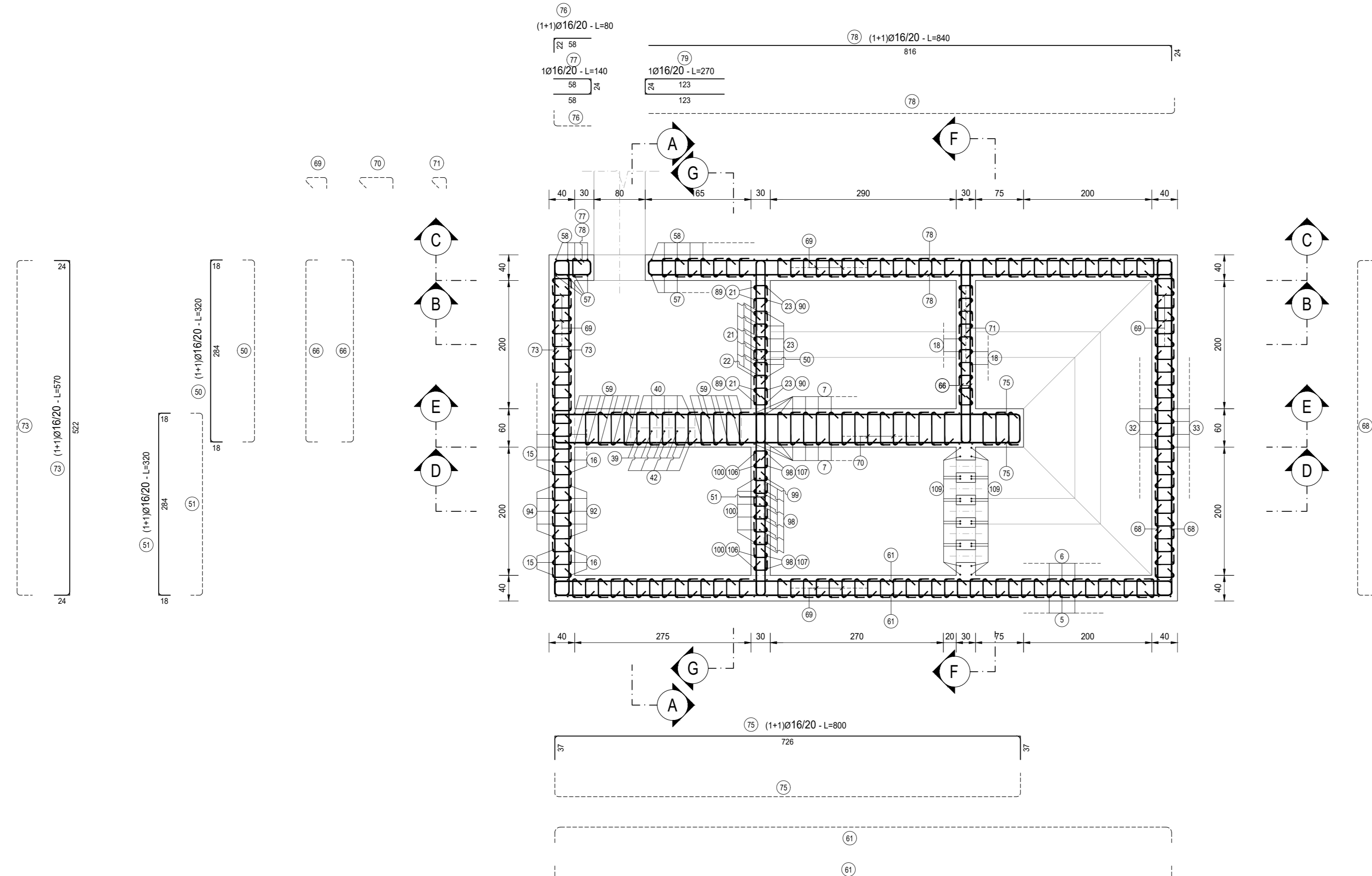

DETTAGLIO 8  
SCALA 1:20

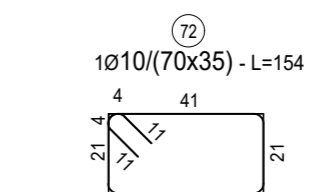

SEZIONE I-I  
SCALA 1:50

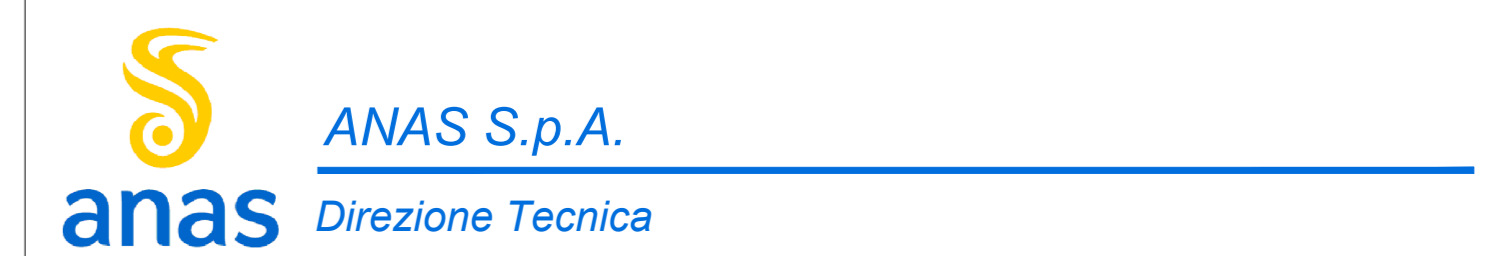
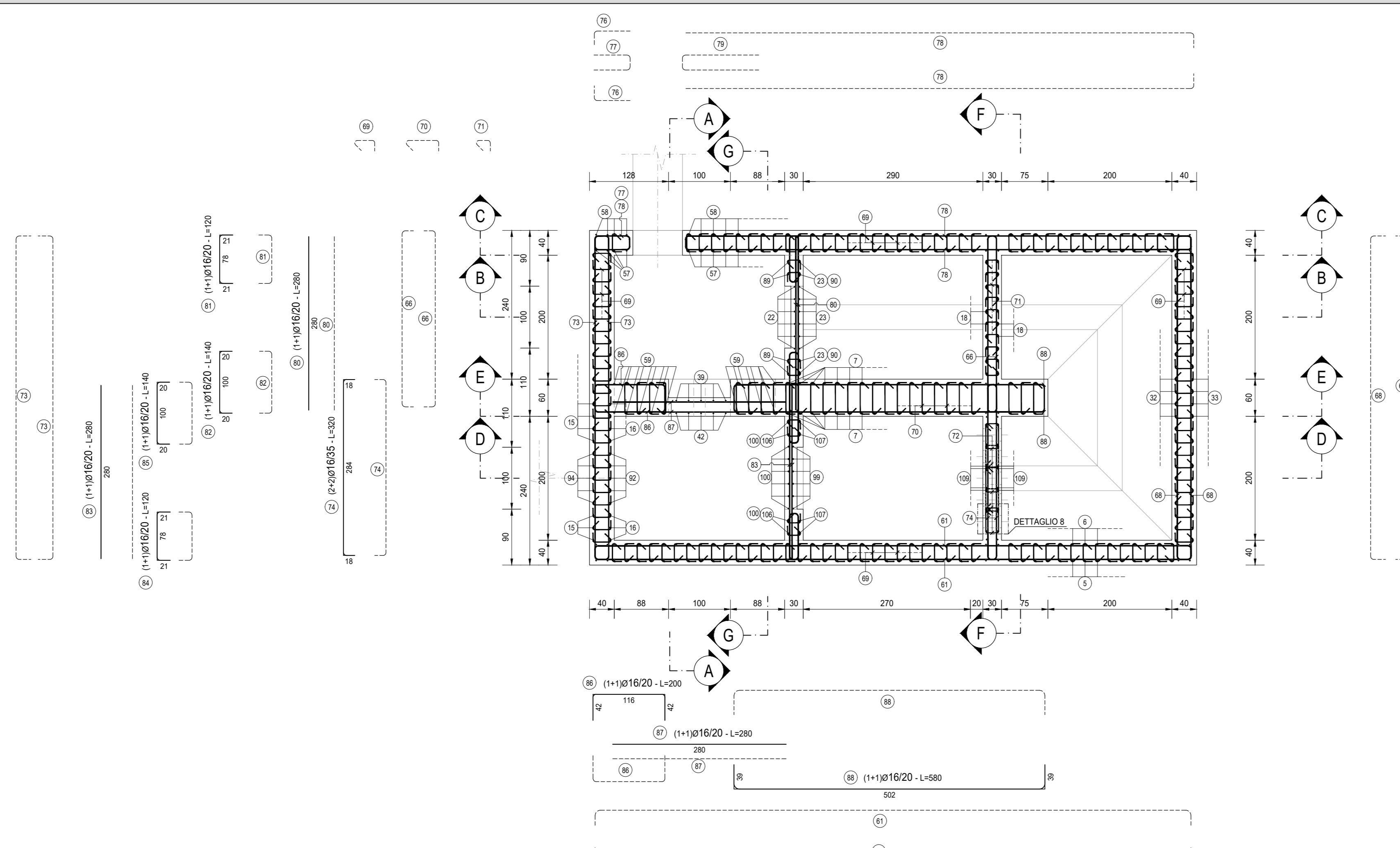

LAVORI DI COLLEGAMENTO TRA LA S.S.11 A MAGENTA E LA TANGENZIALE OVEST DI MILANO

VARIANTE DI ABBIATEGRASSO E ADEGUAMENTO IN SEDE DEL TRATTO ABBIATEGRASSO-VIGEVANO FINO AL PONTE SUL FIUME TICINO

1° STRALCIO DA MAGENTA A VIGEVANO - TRATTA C

PROGETTO ESECUTIVO - COD. MI608

<b>STUDIO CORONA</b> Ing. Renato Vanni Architetto e Urbanista	<b>ING. RENATO DEL PRETE</b> Ing. Vittorio Spini Architetto e Urbanista	<b>ECOPLAN</b> Ing. Stefano Del Prete Architetto e Urbanista	<b>EG</b> Ing. Gabriele Rocchi Architetto e Urbanista
<b>UNING</b> Ing. Renato Vanni Architetto e Urbanista	<b>SETAC</b> Prof. Ing. Luigi Mariani Architetto e Urbanista	<b>ARKE</b> Ing. Giancarlo Agostini Architetto e Urbanista	<b>DOTI. GEOL. DANIELLO</b> Dott. Carlo Dario Gallo Geologo
<b>ING. GIUSEPPE DANIELLO GALLO</b> Dott. Ing. Giuseppe Danilo MAI GERI	<b>ING. FABRIZIO BAIETTI</b>	<b>ING. GIUSEPPE DANIELLO GALLO</b> Prof. Ing. Carlo Luigi MONTERRIS	<b>ING. GIUSEPPE DANIELLO GALLO</b> Ing. Gianluca COIRELLO

**FC09** **F - PROGETTO IDRAULICO**  
FC - RACCOLTA ACQUE DI PIATTAFORMA  
ARMATURA VASCHE DI PRIMA PIOGGIA TIPO A  
TAVOLA 03 DI 03

CODICE PROGETTO	NOME FILE	REVISIONE	SCALA
PROGETTO	FC09_P000I0IDRAR03_A.dwg		
LO203	FC09_P000I0IDRAR03	A	VARIE
C			
B			
A	EMISSIONE	Ottobre 2023	ING. BOHELA NEGRESTANI
REV.	DESCRIZIONE	DATA	ING. GAETANO BAIETTI
			ING. FABRIZIO BAIETTI
			APPROVATO