

PIANTA FONDAZIONI INFERIORE
SCALA 1:50

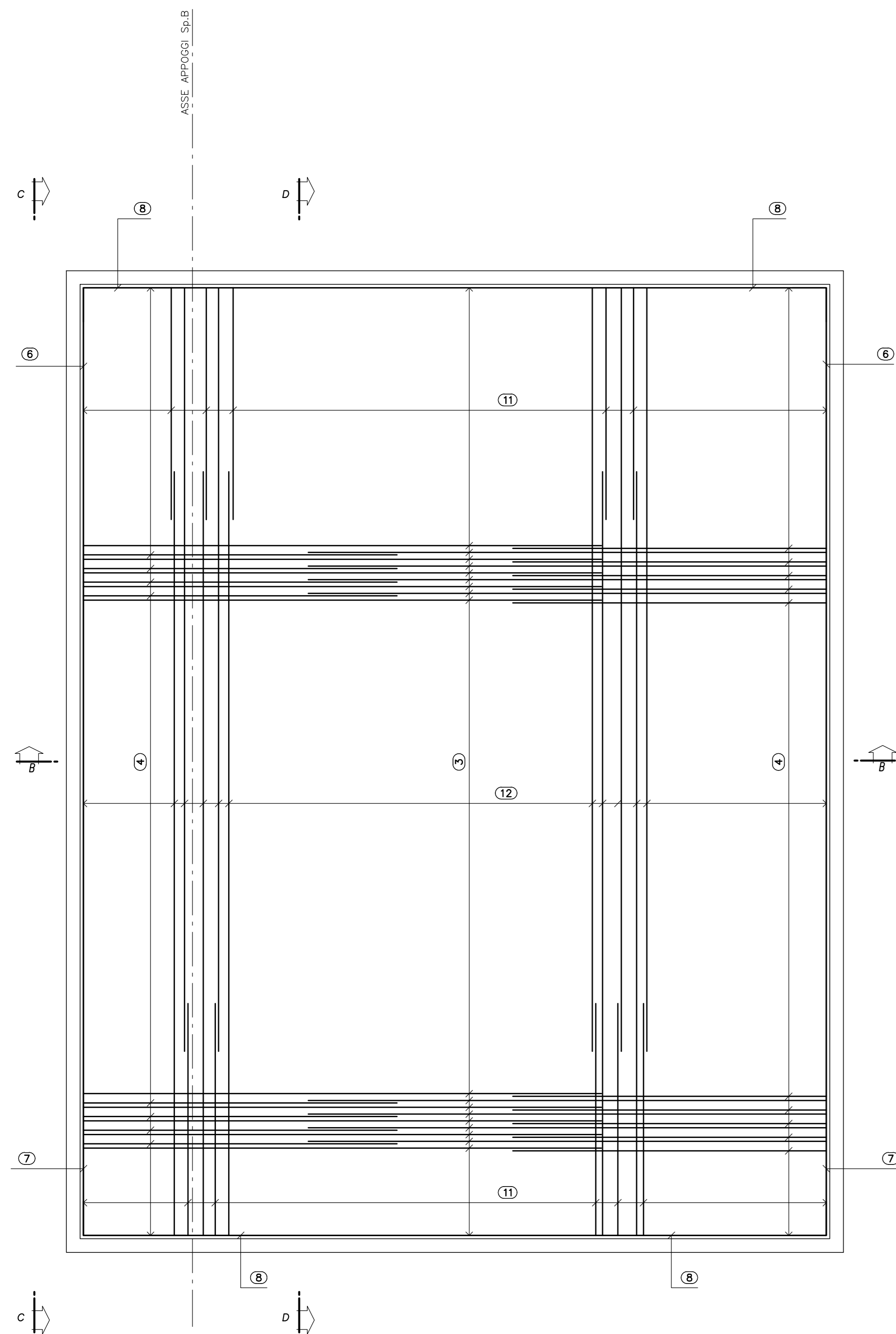

PIANTA FONDAZIONI SUPERIORE
SCALA 1:50

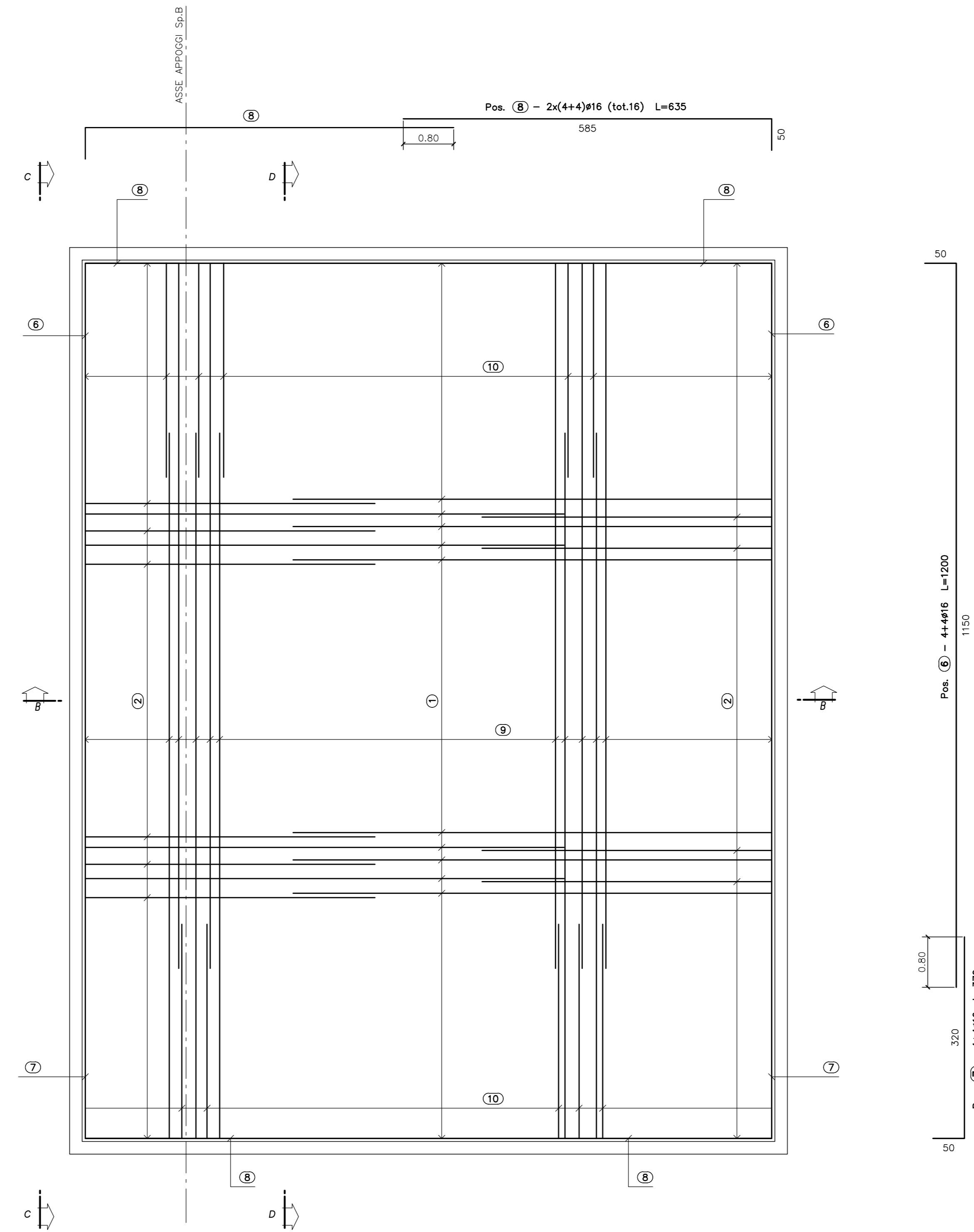

PIANTA SPICCATO
SCALA 1:50

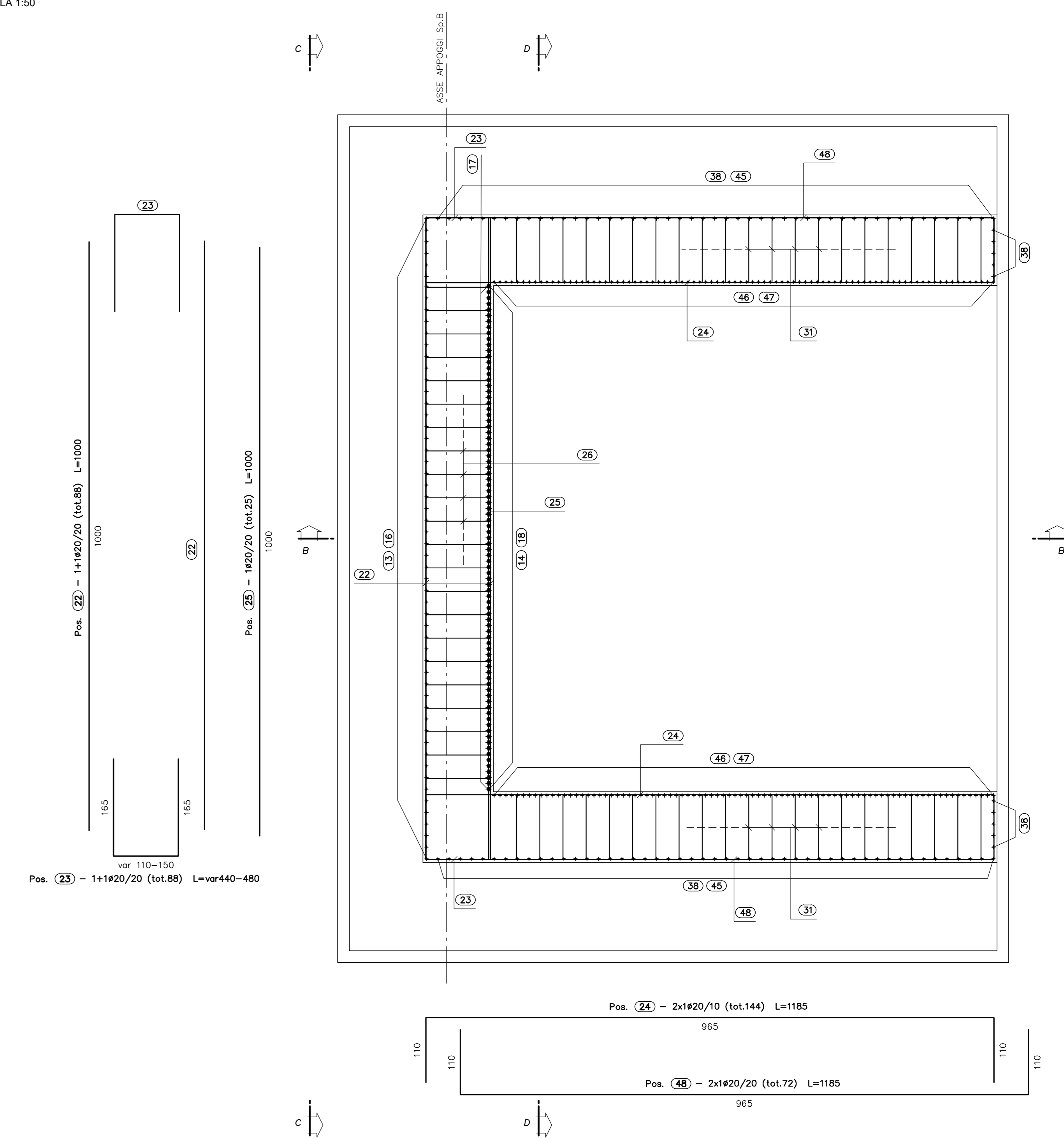

VISTA DALL'ALTO
SCALA 1:50

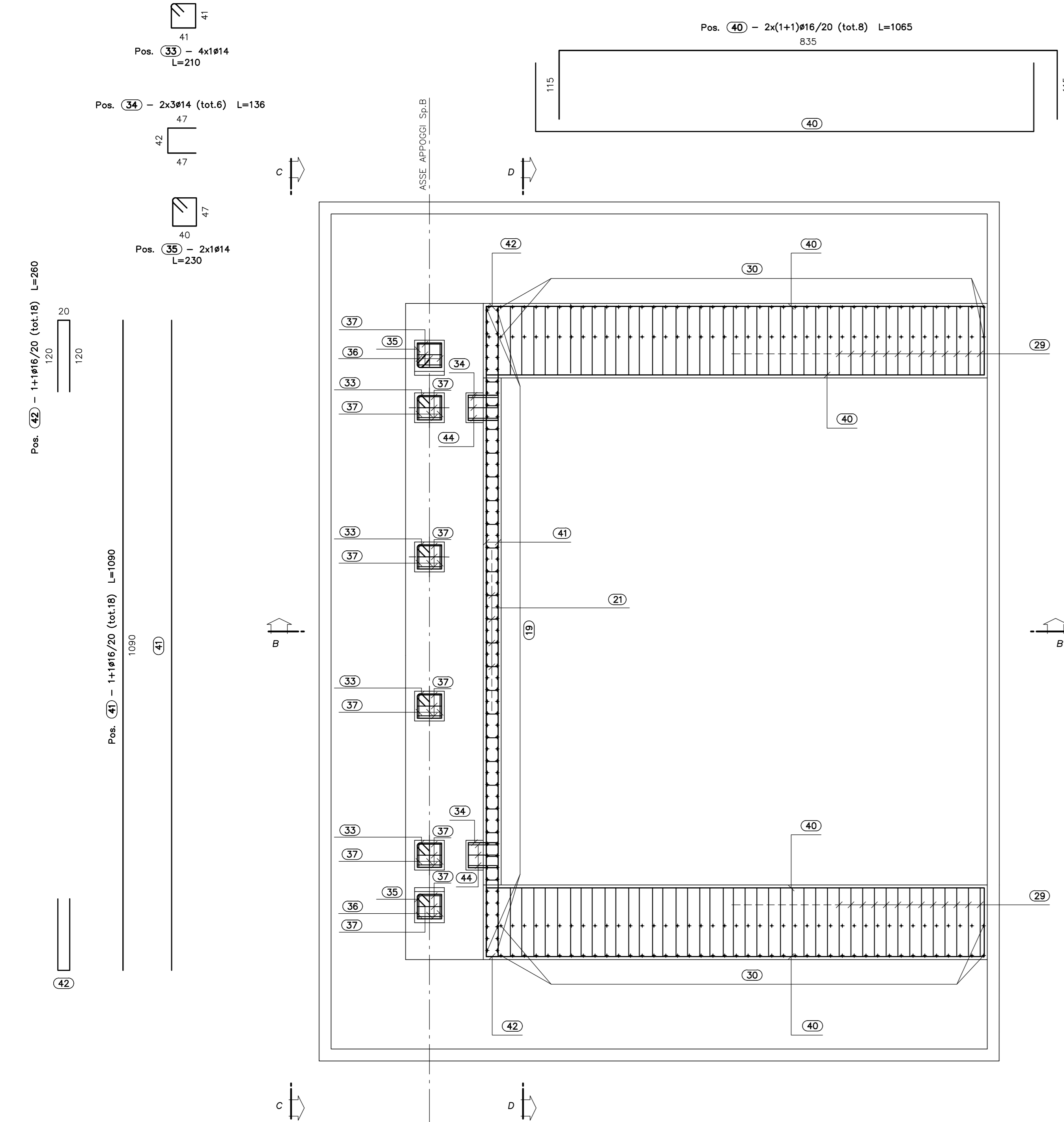

SEZIONE A-A
SCALA 1:50

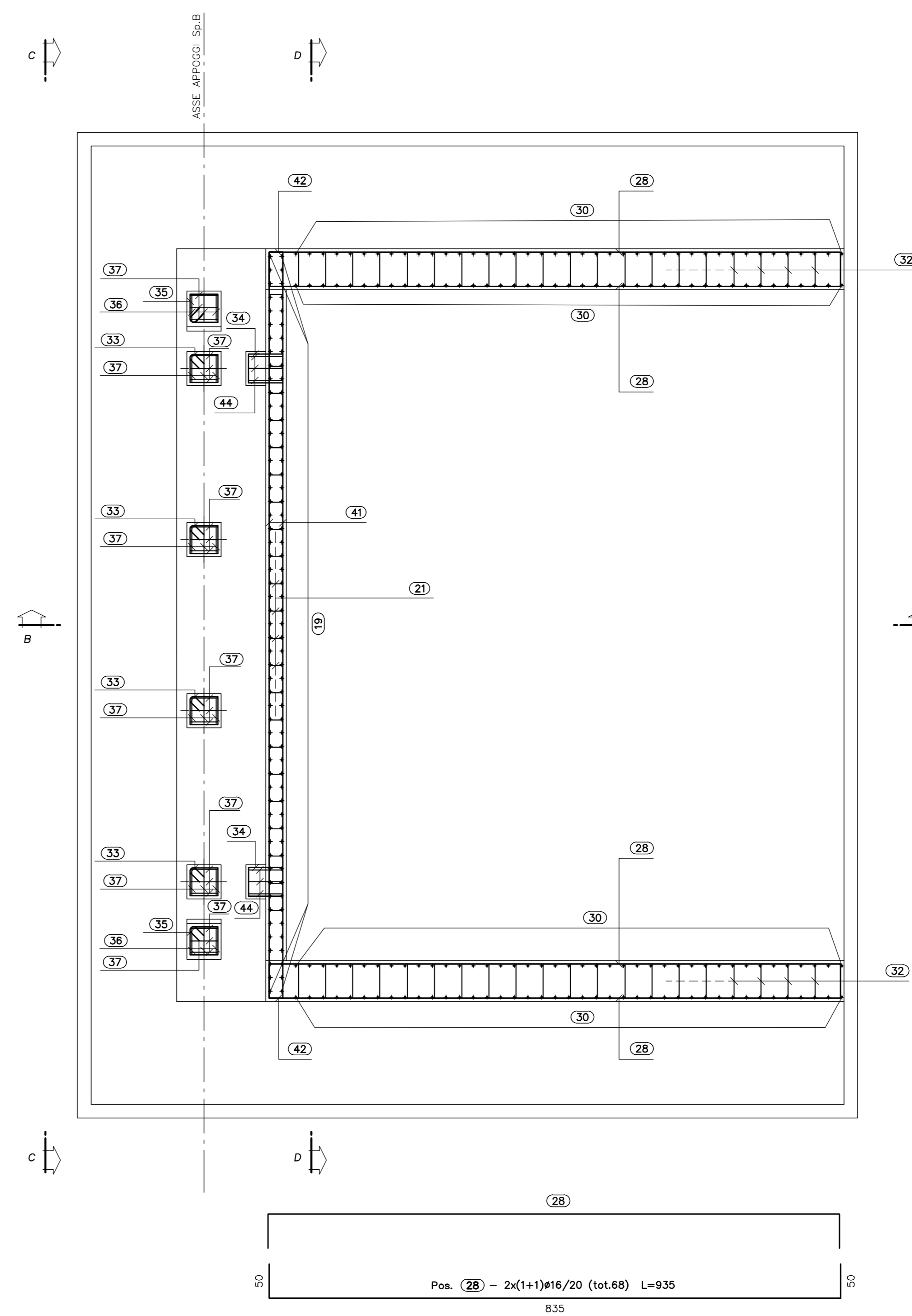

NOTE:
PER LA TABELLA MATERIALI SI RIMANDA ALL'ELABORATO HD01_P03CV16STRD01_B
COPRIFERRO NETTO MINIMO: 4.0cm

ANAS S.p.A.
Direzione Tecnica

LAVORI DI COLLEGAMENTO TRA LA S.S.11 A MAGENTA E LA TANGENZIALE OVEST DI MILANO
VARIANTE DI ABBIATEGRASSO E ADEGUAMENTO IN SEDE DEL TRATTO ABBIATEGRASSO-VIGEVANO FINO AL PONTE SUL FIUME TICINO
1° STRALCIO DA MAGENTA A VIGEVANO - TRATTA C
PROGETTO ESECUTIVO - COD. MI608

| | | | |
|--|--|---------------------------------------|--|
| STUDIO CORONA Ing. Vittorio Spighi Ing. Roberto Vanni | ING. RENATO DEL PRETE Ing. Stefano Del Prete | ECOPLAN Ing. Nicola Fattori | EG Ing. Gabriele Scavini |
| UNING Ing. Renato Vanni | SETAC Prof. Ing. Luigi Neri | ARKE Ing. Silvano Agostini | DOTI. GEOL. DANLO SPALLO Dott. Geol. Danilo Spallo |

VISTO IL RESPONSABILE DEL PROCEDIMENTO: *Giuseppe D'Alagni*
INGEGNERE DELLE PRESTAZIONI SPECIALISTICHE: *Roberto Baeletti*
GEOLOGO: *Luigi Monterisi*
IL COORDINATORE DELLA SICUREZZA IN FASE DI PROGETTAZIONE: *Giuseppe D'Alagni*

HD26
H - PROGETTO STRUTTURALE - OPERE PRINCIPALI
HD26-27_P03CV16STRAR06-09_A (Arm SpallaB) dmg
ARMATURA SPALLA B - TAVOLA 1 DI 2

| | | | |
|--|--|------------------|-------------|
| CODICE PROGETTO: HD26-27_P03CV16STRAR06-09_A | NOME FILE: HD26-27_P03CV16STRAR06-09_A (Arm SpallaB) dmg | REVISIONE: A | SCALA: 1:50 |
| PROGETTO: LO203 | LIV. PROJ.: E | N. PROJ.: 2/3/01 | |
| CODICE ELAB.: P03CV16STRAR08 | | | |

| | | | | |
|------|-------------|--------------|-----------------------|------------------------|
| C | | | | |
| B | | | | |
| A | EMISSIONE | Ottobre 2023 | ING. STEFANIA RUGGERI | ING. GAETANO BANIERI |
| REV. | DESCRIZIONE | DATA | REDATTO | VERIFICATO |
| | | | | ING. FABRIZIO BAELETTI |
| | | | | APPROVATO |