

SEZIONE F-F
SCALA 1:100

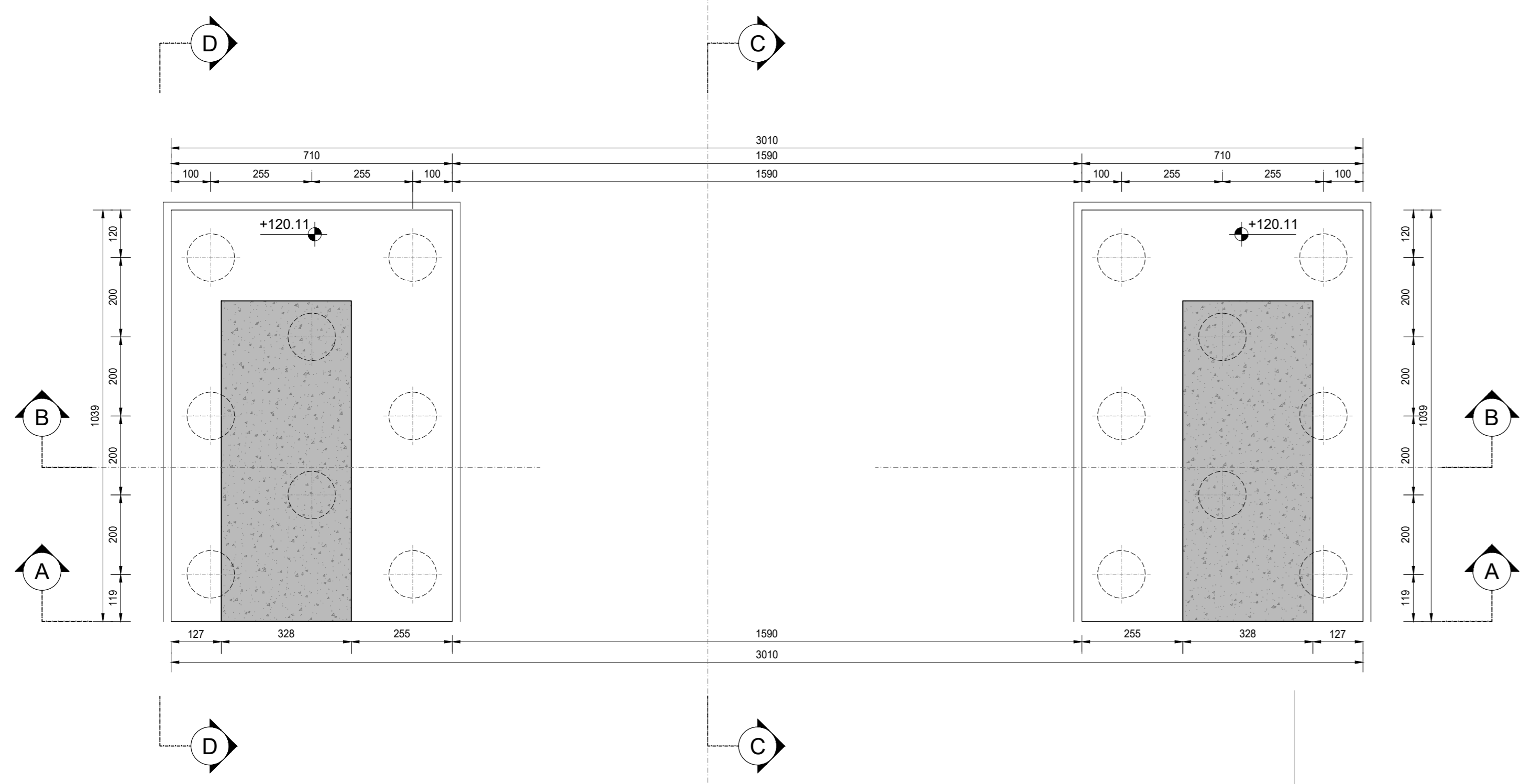

VISTA E-E
SCALA 1:100

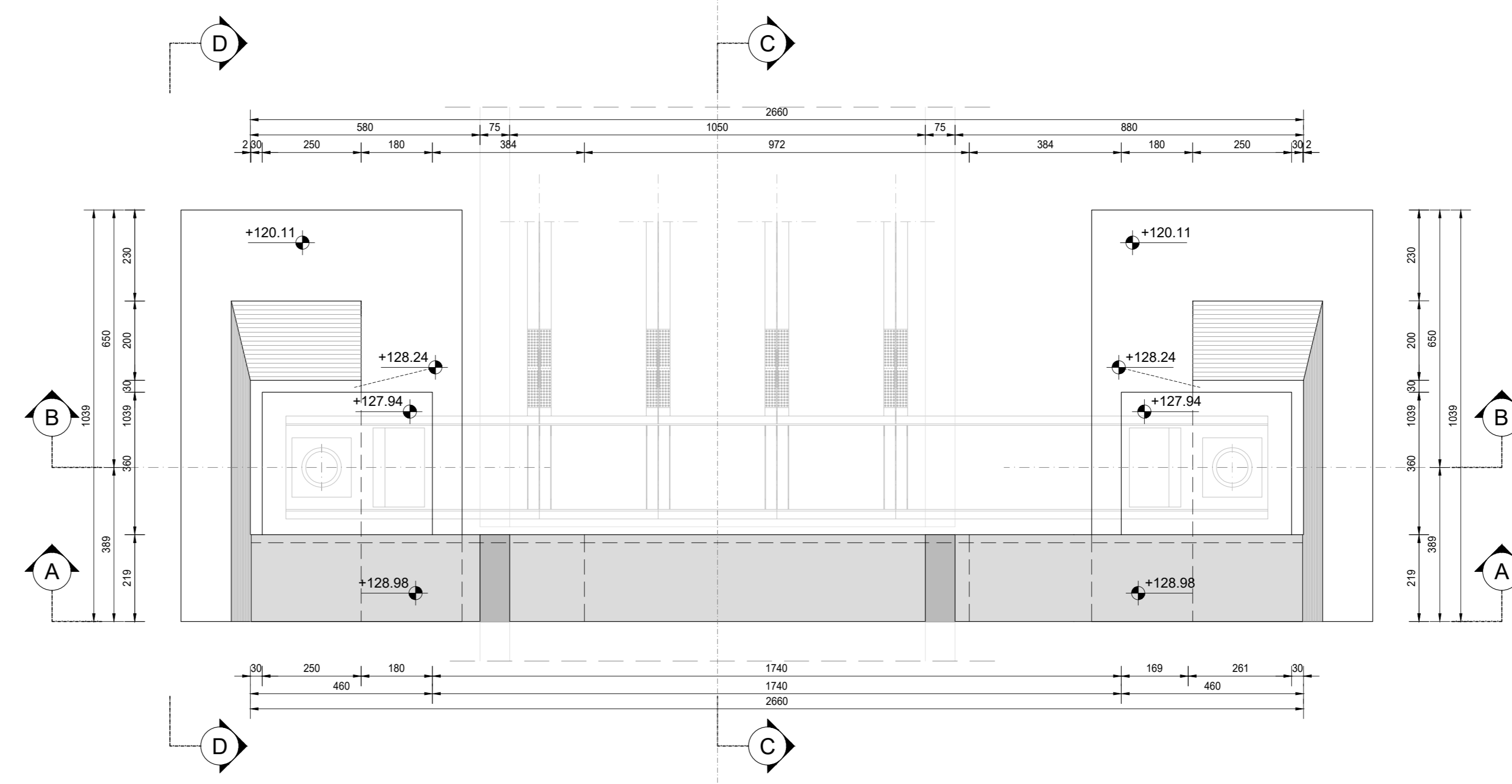

VISTA D-D
SCALA 1:100

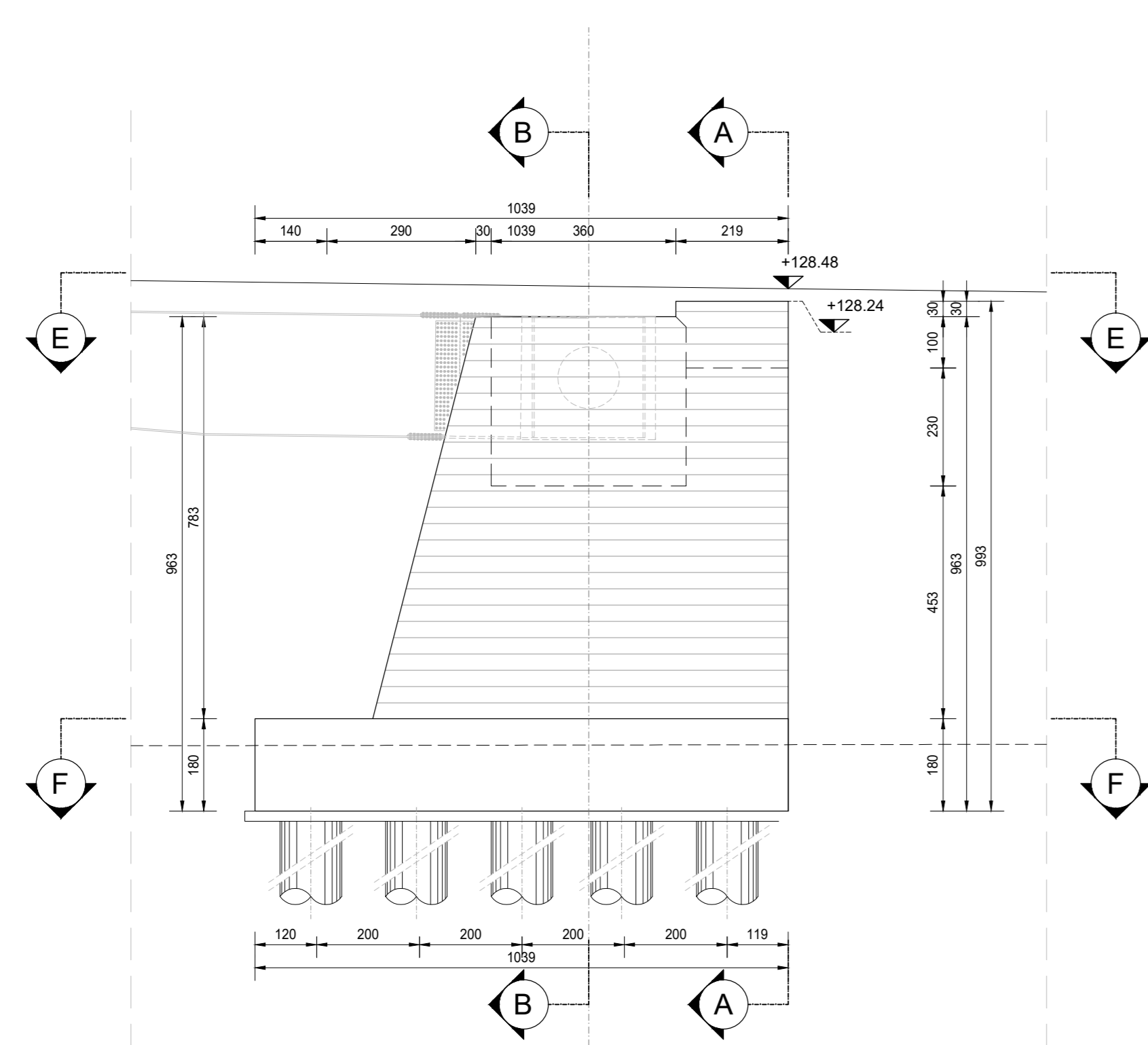

SEZIONE A-A
SCALA 1:100

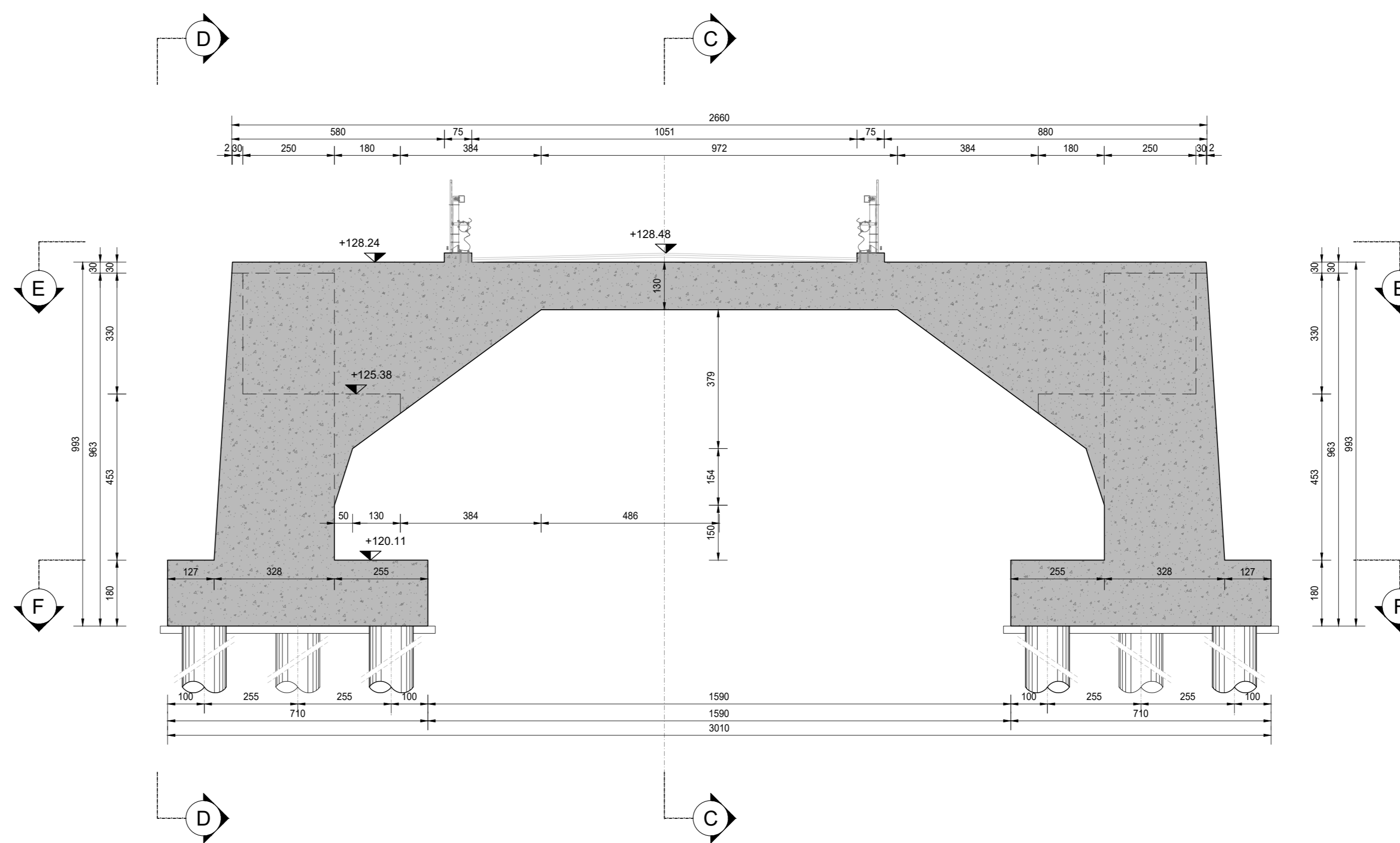

SEZIONE C-C
SCALA 1:100

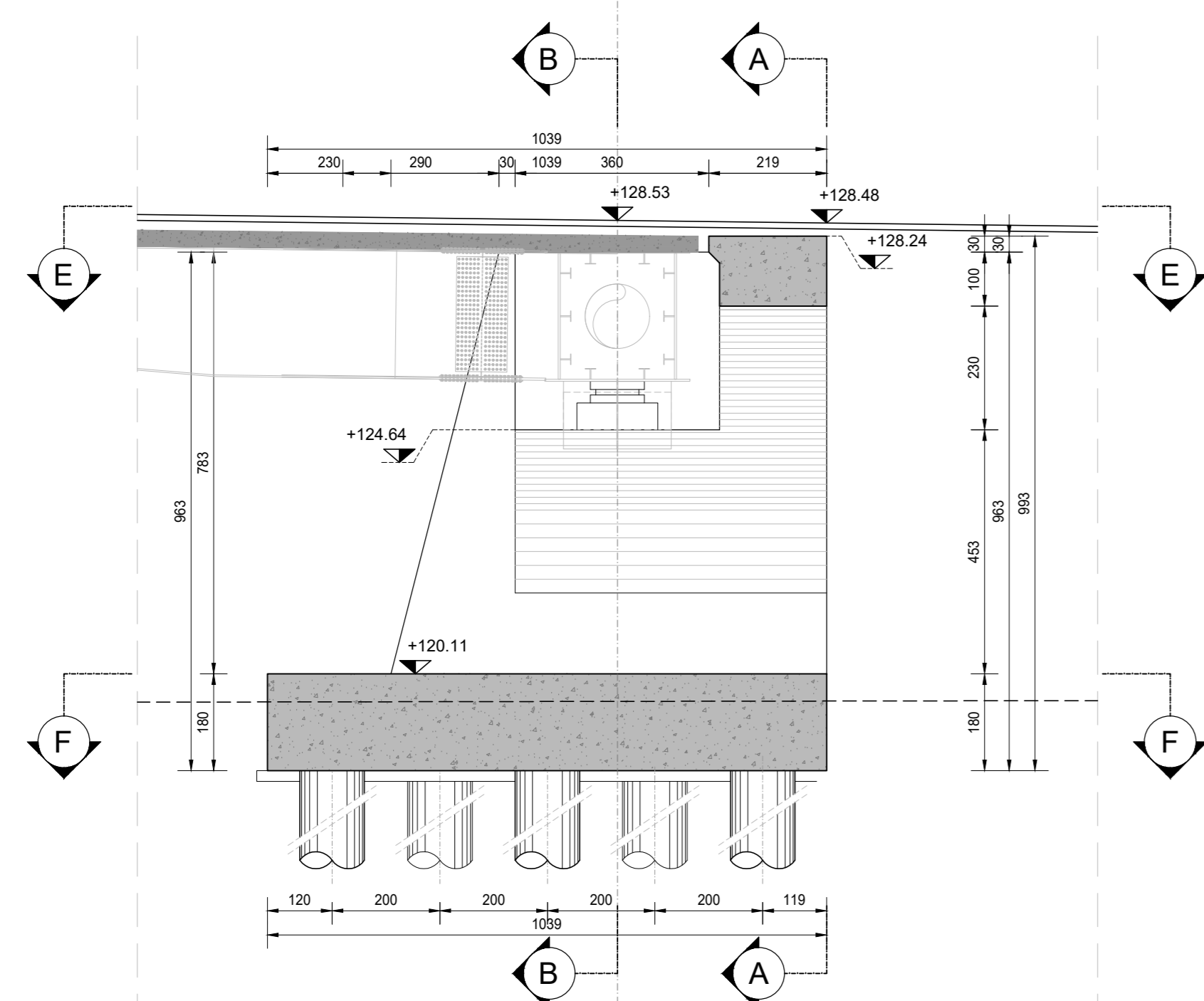

SEZIONE B-B
SCALA 1:100

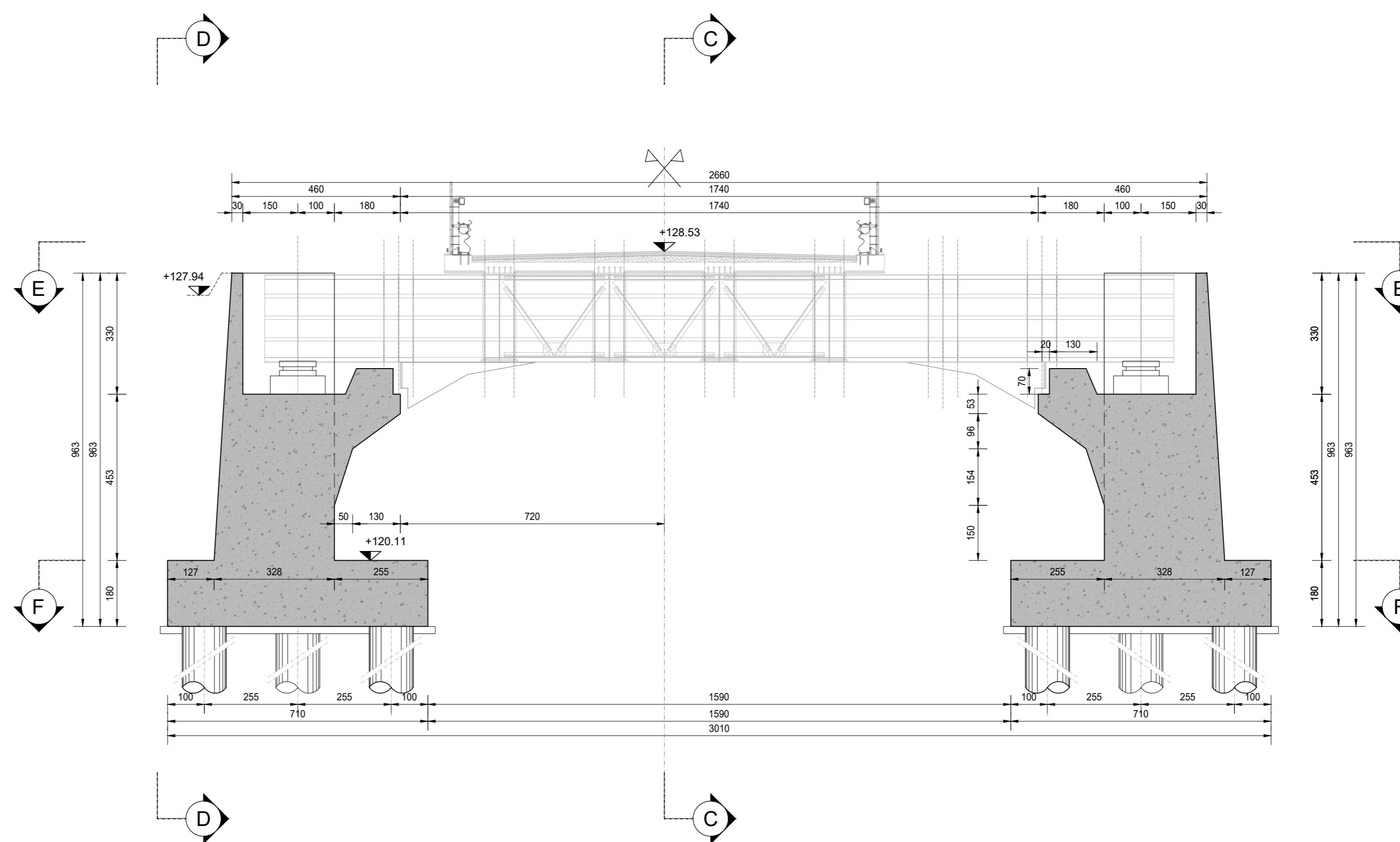

RICHIAMI AD ALTRI ELABORATI

PER LA DEFINIZIONE DELLE CARATTERISTICHE DEI MATERIALI

HM01 - P00V02STRD01



LAVORI DI COLLEGAMENTO TRA LA S.S.11 A MAGENTA E LA TANGENZIALE OVEST DI MILANO

VARIANTE DI ABBITEGRASSO E ADEGUAMENTO IN SEDE DEL TRATTO ABBITEGRASSO-VIGEVANO FINO AL PONTE SUL FIUME TICINO

1° STRALCIO DA MAGENTA A VIGEVANO - TRATTA C

PROGETTO ESECUTIVO - COD. MI608

STUDIO CORONA Ing. Renato Vanni Arch. Roberto Vanni	UNING Ing. Renato Vanni Arch. Roberto Vanni	SETAC Ing. Luigi Marzulli Arch. Roberto Vanni	ARKE Ing. Giancarlo Agostini Arch. Roberto Vanni	ECOPLAN Ing. Renato Vanni Arch. Roberto Vanni	EG Ing. Renato Vanni Arch. Roberto Vanni
VISTO IL RESPONSABILE DEL PROCEDIMENTO <i>Giuseppe</i> Dott. Ing. Giuseppe Danilo MALGERI		INTEGRATORE DELLE PRESTAZIONI SPECIALISTICHE <i>Fabrizio</i> Ing. Fabrizio BAIETTI		IL COORDINATORE DELLA SICUREZZA IN FASE DI PROGETTAZIONE <i>Giuseppe</i> Dott. Ing. Gaetano BANER	

HM13

H - PROGETTO STRUTTURALE OPERE PRINCIPALI
HM - V02 - VIADOTTO N.02 - SVINCOLO N.10
CARPENTERIA SPALLA 2

PROGETTO	LIV. PROG.	N. PROG.	NOME FILE	REVISIONE	SCALA
LO203	E	2301	HM13_P00V02STRCP06_A.dwg	A	1:100
C					
B					
A	EMISSIONE	10 ottobre 2023	ARCH. MAURO BANER	ING. GAETANO BANER	ING. FABRIZIO BAIETTI
REV.	DESCRIZIONE	DATA	REDATTO	VERIFICATO	APPROVATO