

SEZIONE B-B
SCALA 1:50

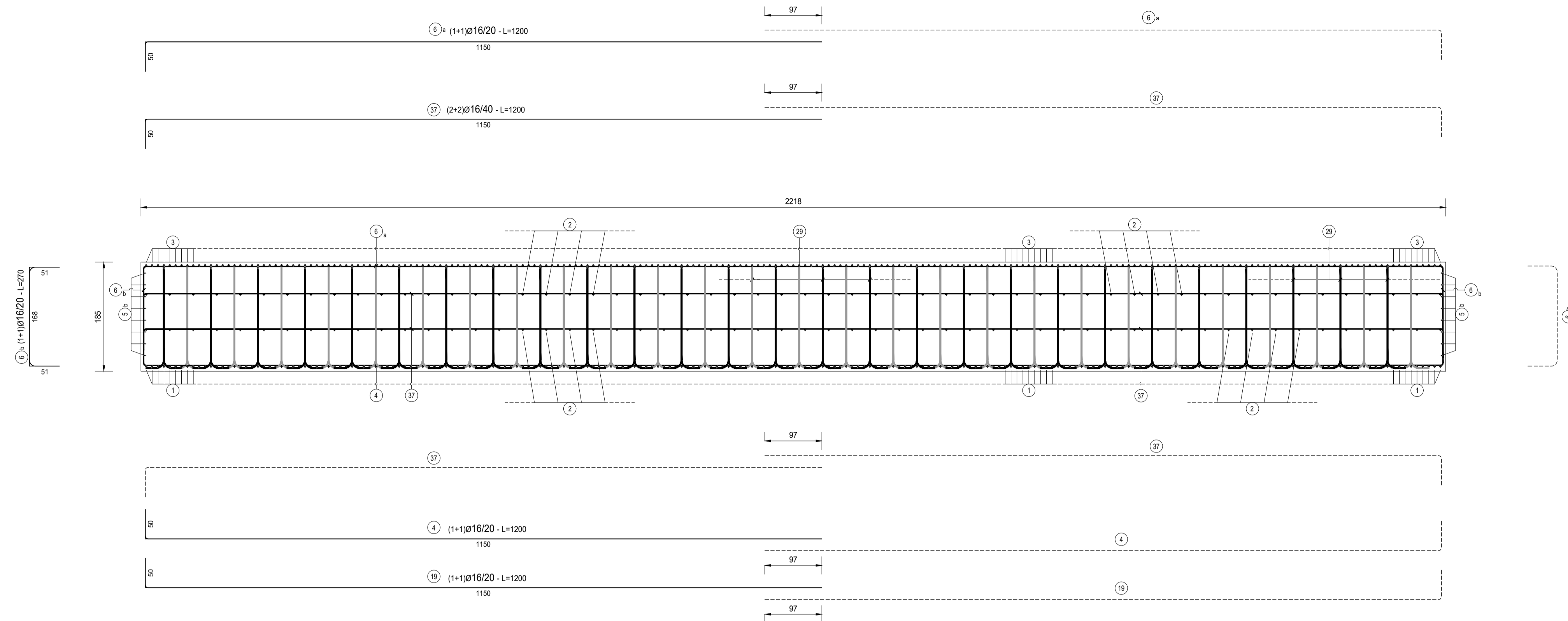

SEZIONE C-C
SCALA 1:50

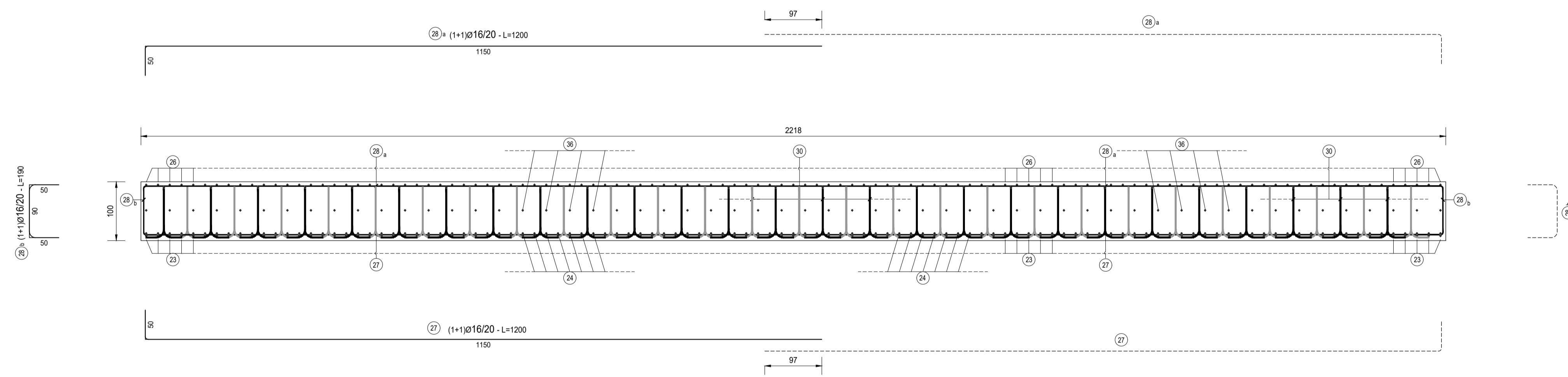

SEZIONE D-D
SCALA 1:50

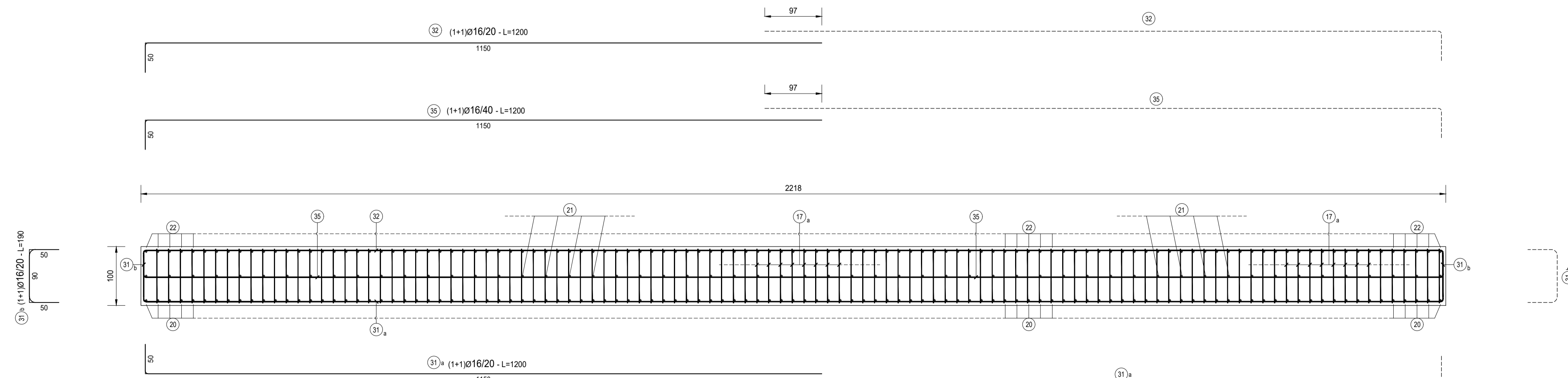

TIPOLOGIA ARMATURA

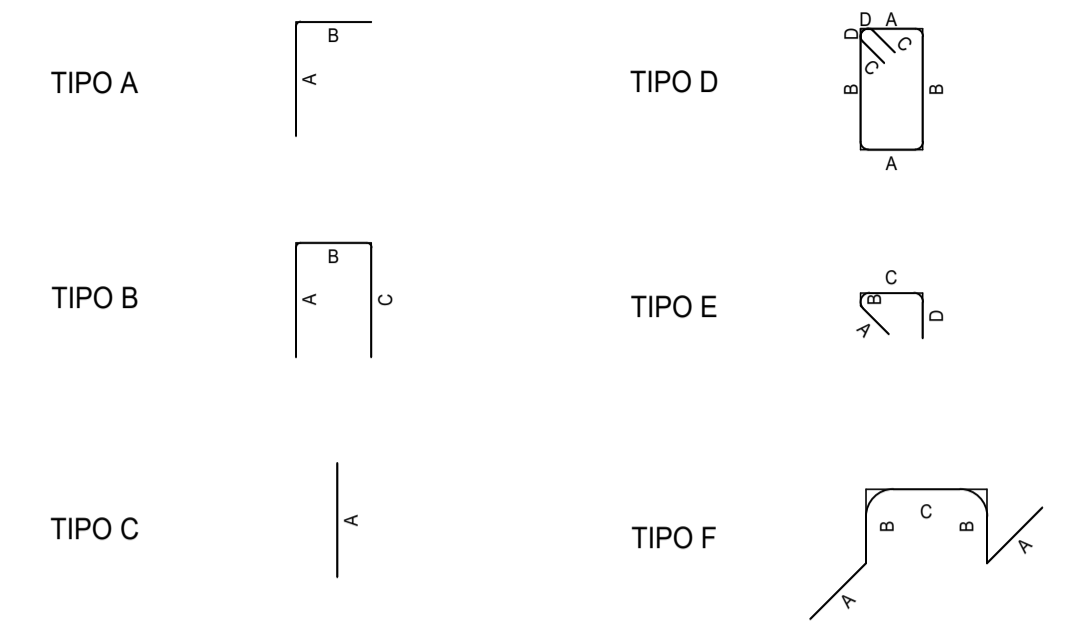

KEYPLAN
SCALA 1:200

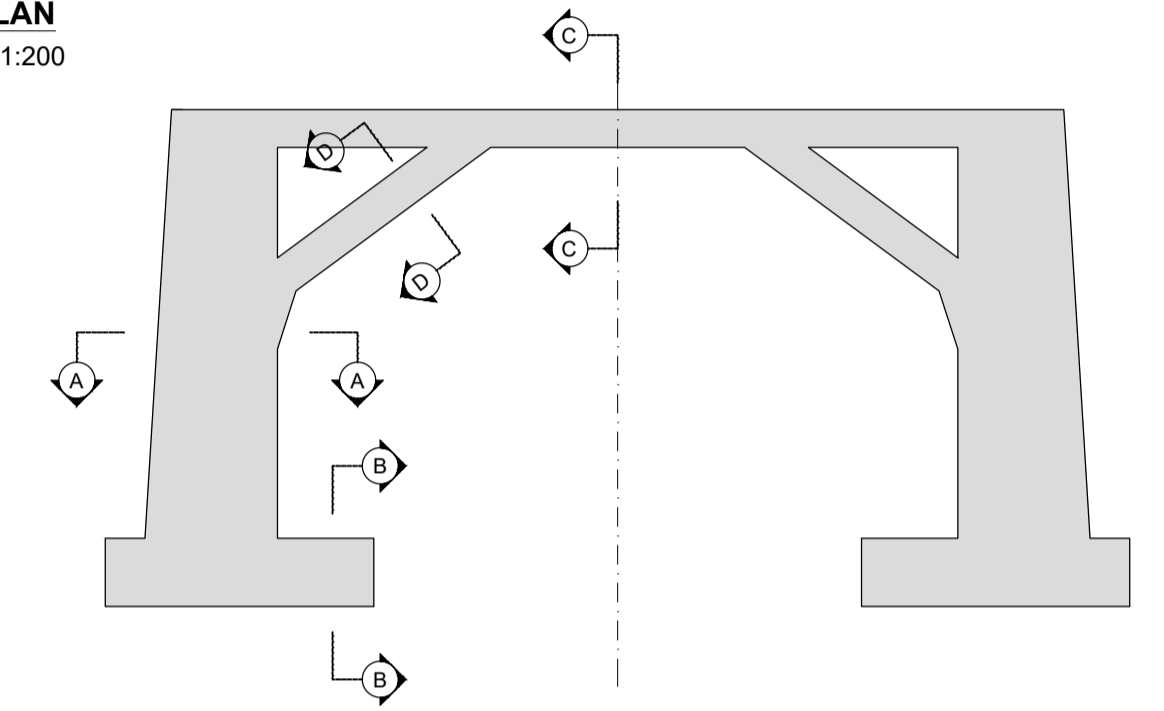

RICHIAMI AD ALTRI ELABORATI

PER LA DEFINIZIONE DELLE CARATTERISTICHE DEI MATERIALI

HN01 - P00GA03STRDI01



LAVORI DI COLLEGAMENTO TRA LA S.S.11 A MAGENTA E LA TANGENZIALE OVEST DI MILANO
VARIANTE DI ABBIEATEGRASSO E ADEGUAMENTO IN SEDE DEL TRATTO ABBIEATEGRASSO-VIGEVANO FINO AL PONTE SUL FIUME TICINO
1° STRALCIO DA MAGENTA A VIGEVANO - TRATTA C
PROGETTO ESECUTIVO - COD. MI608

| | | | | |
|---|--|---|---|--|
| STUDIO CORONA Ing. Renato Vaira Città del Reg. di Torino e Provincia P. 00131 | UNING Cond. Impieg. G&M Prof. Ing. Matteo Ranieri Città del Reg. di Bari e provincia P. 00137 | ING. REMATO DEL PRETE Ing. Renato Del Prete Città del Reg. di Bari e provincia P. 00137 | ECOPLAN E&E Engineering & Consulting S.r.l. Arch. Nicoletta Frattini Città del Reg. di Bari e provincia P. 00137 | ING. GABRIELE INDOCHI Città del Reg. di Bari e provincia P. 00137 |
| ING. GIUSEPPE DANILIO MALGERI VISTO IL RESPONSABILE DEL PROCEDIMENTO | ING. FABRIZIO BAJETTI INTEGRATORE DELLE PRESTAZIONI SPECIALISTICHE | ING. GIORGIO MONTERISI GEOLOGO | ING. GIANLUCA CICIRIELLO IL COORDINATORE DELLA SICUREZZA IN FASE DI PROGETTAZIONE | |

HN13

H - PROGETTO STRUTTURALE OPERE PRINCIPALI
HN - GA03 - GALLERIA N.02 - SVINCOLO N.10
ARMATURA GALLERIA - TAVOLA 03 DI 04

| | | | |
|--|---------------------------|-----------|--------|
| CODICE PROGETTO | NOME FILE | REVISIONE | SCALA: |
| PROGETTO LIV. PROG. N. PROG. LO203 E 2301 | HN13-P00GA03STRAR03_A.dwg | A | 1:50 |
| CODICE ELAB. | P00GA03STRAR03 | | |

| | | | | | |
|------|-------------|--------------|-------------------|----------------------|-----------------------|
| C | | | | | |
| B | | | | | |
| A | EMISSIONE | Ottobre 2023 | ARCH. MAURO SASSO | ING. GAETANO RANIERI | ING. FABRIZIO BAJETTI |
| REV. | DESCRIZIONE | DATA | REDATTO | VERIFICATO | APPROVATO |