

SEZIONE A-A
SCALA 1:50

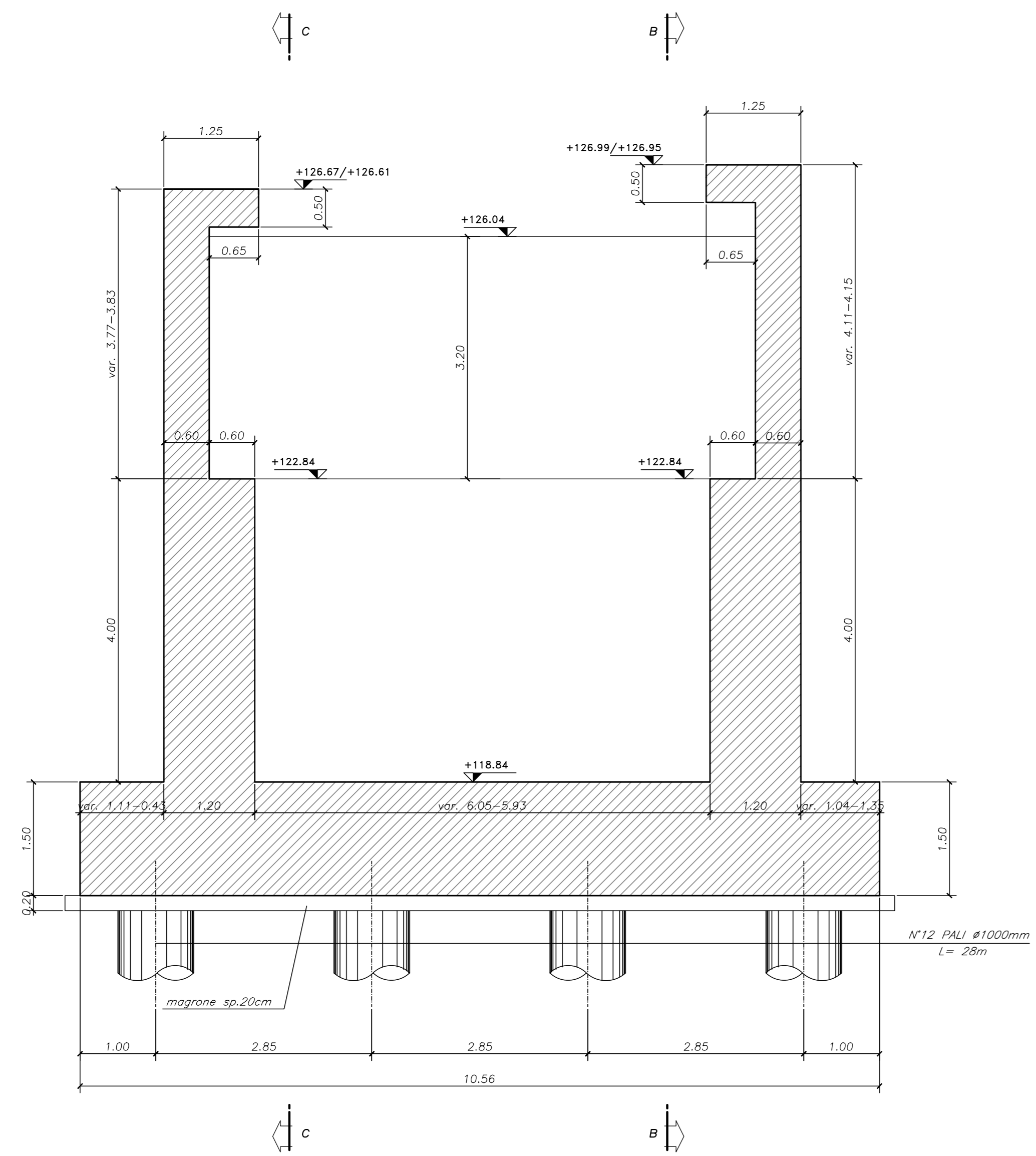

SEZIONE B-B
SCALA 1:50

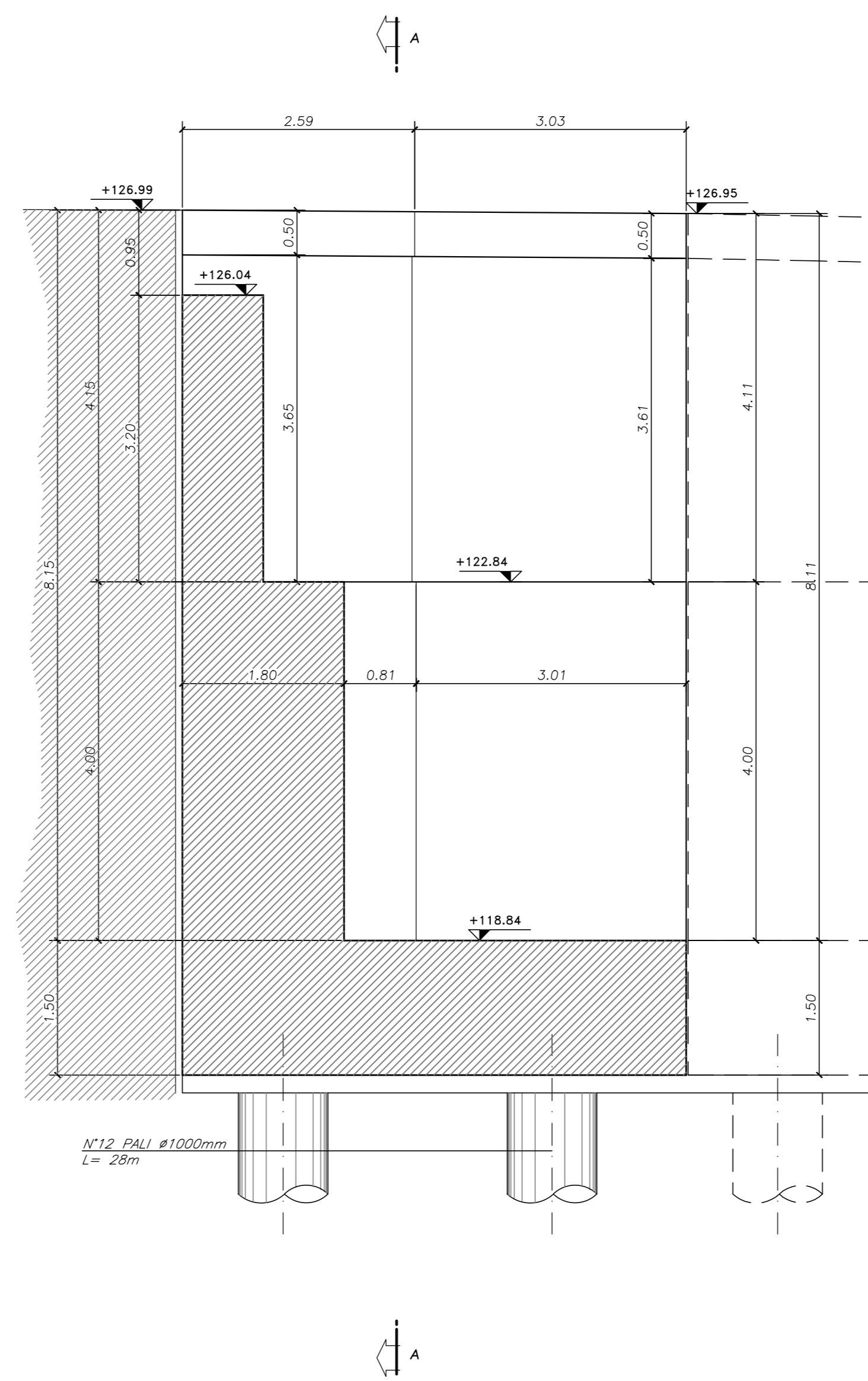

PIANTA CHIAVE
SCALA 1:100

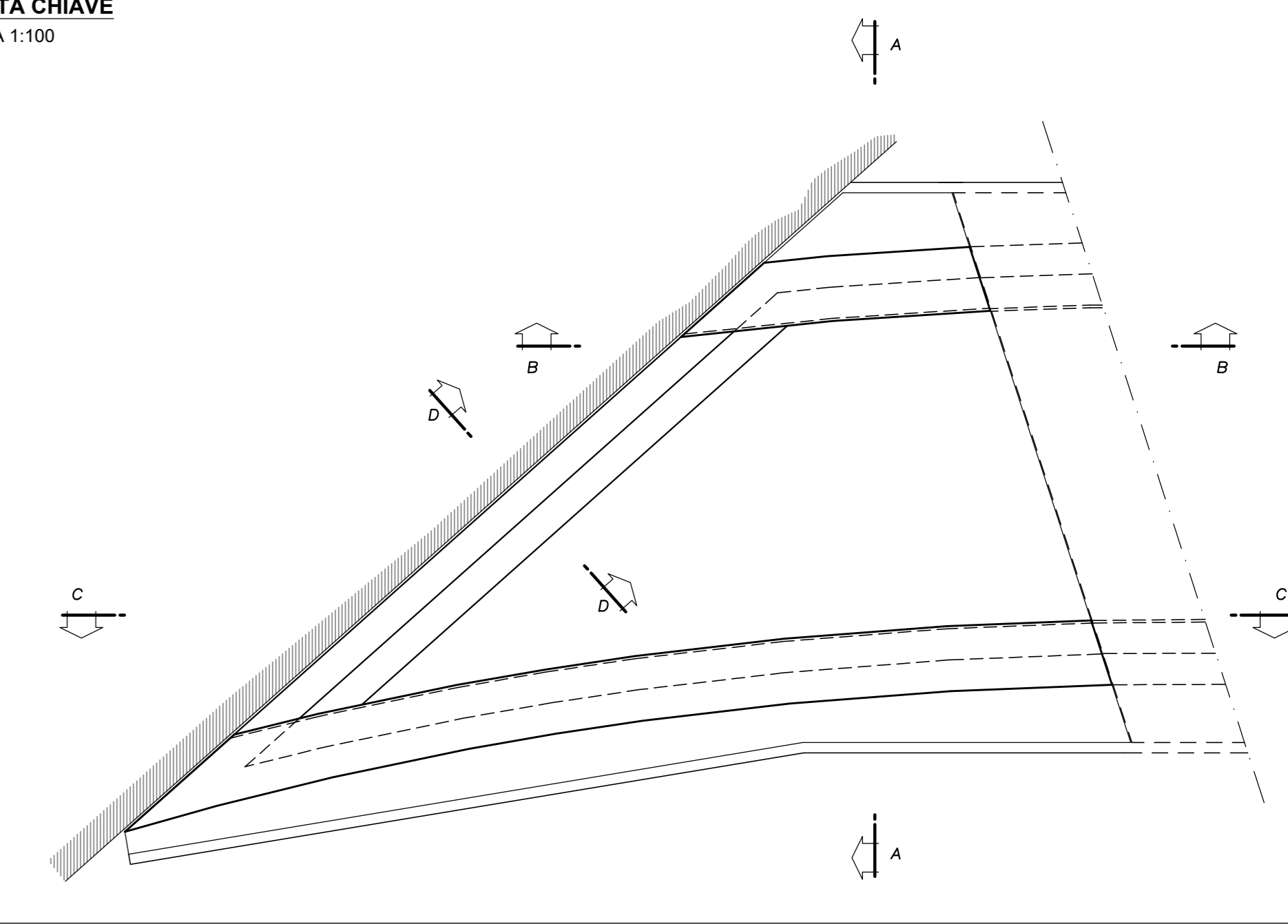

SEZIONE C-C
SCALA 1:50

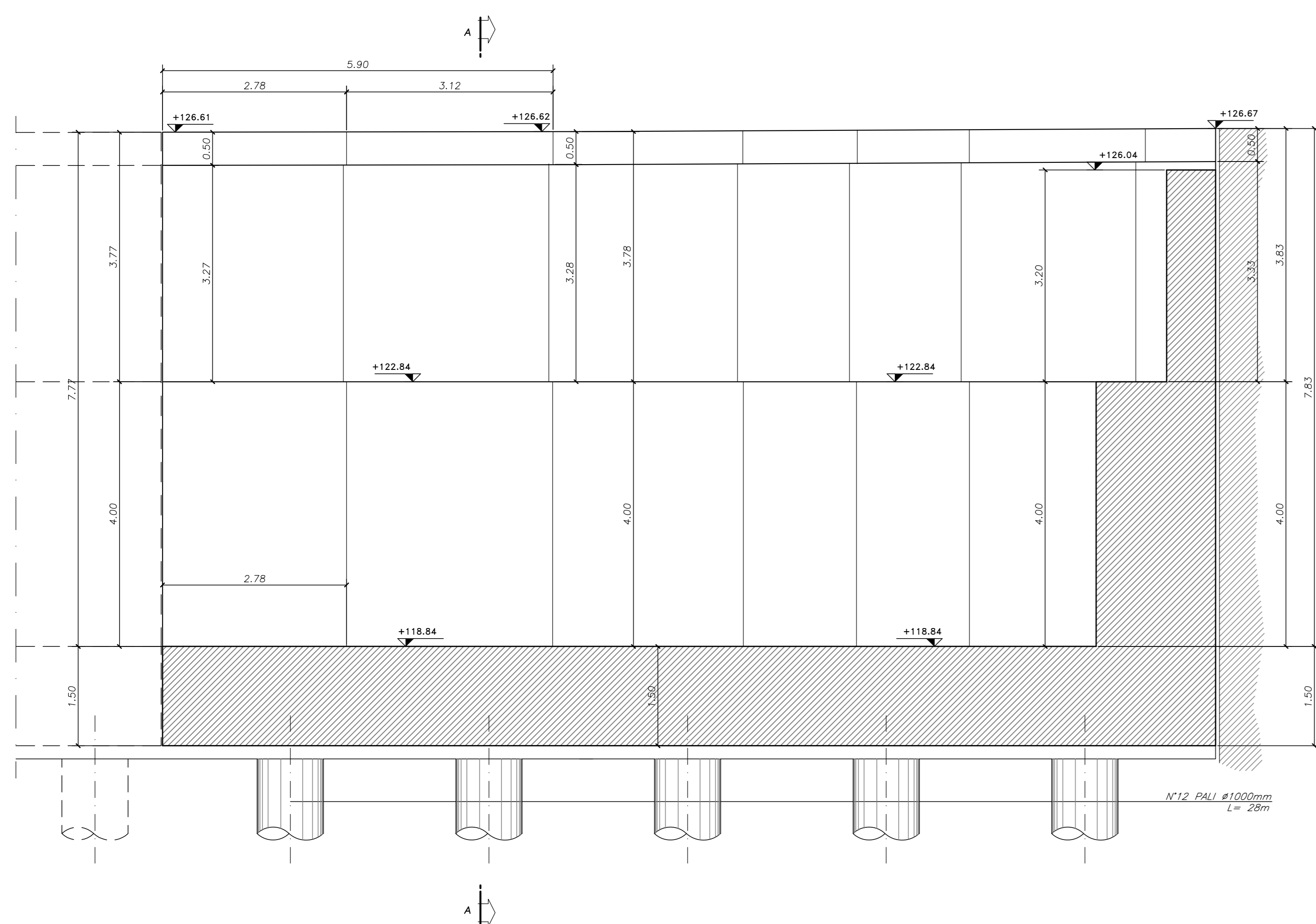

SEZIONE D-D
SCALA 1:50

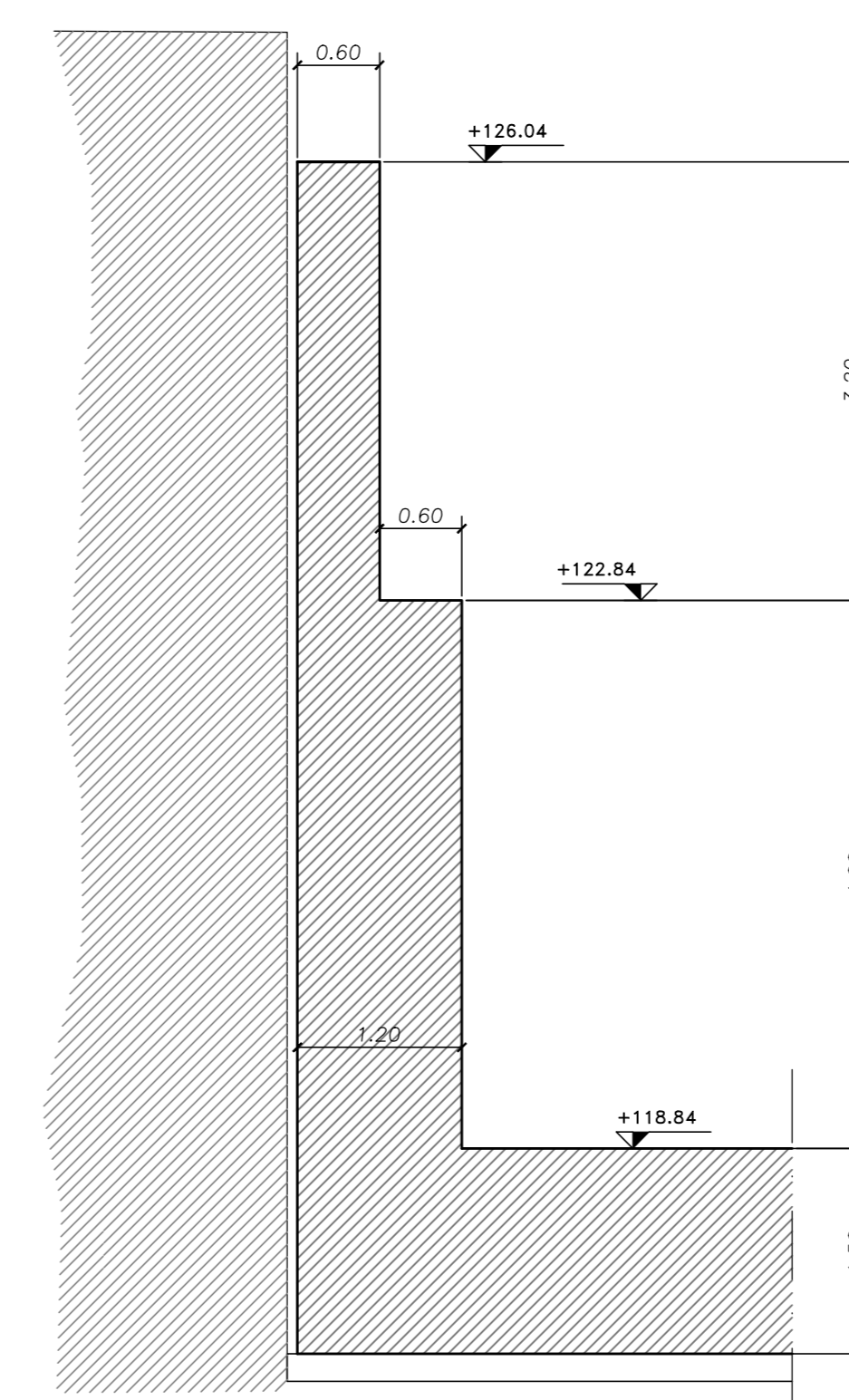

NOTE:

PER LA TABELLA MATERIALI SI RIMANDA ALL'ELABORATO HR01_P03CV19STRDI01_B



LAVORI DI COLLEGAMENTO TRA LA S.S.11 A MAGENTA E LA TANGENZIALE OVEST DI MILANO
VARIANTE DI ABBIATEGRASSO E ADEGUAMENTO IN SEDE DEL TRATTO ABBIATEGRASSO-VIGEVANO FINO AL PONTE SUL FIUME TICINO
1° STRALCIO DA MAGENTA A VIGEVANO - TRATTA C
PROGETTO ESECUTIVO - COD. MI608

| | | | | |
|--|--|--|---|---|
| STUDIO CORONA Ing. Renato Del Prete Ing. Valerio Dotti Ing. Riccardo Vanni | UNING Ing. Renato Vanni Prof. Ing. Melissa Romani | SETAC Prof. Ing. Luigi Montebello Prof. Ing. Carlo Luigi Montebello | ARKE Ing. Giancarlo Agostini Ing. Giancarlo Agostini | EG Ing. Daniele Baneri Ing. Gaetano Baneri |
| VISTO IL RESPONSABILE DEL PROCEDIMENTO Ing. Giuseppe Danilo MAGERI | | INTEGRATORE DELLE PRESTAZIONI SPECIALISTICHE Ing. Fabrizio BAETTI | GEOLOGO Prof. Ing. Carlo Luigi MONTEBELLO | IL COORDINATORE DELLA SICUREZZA IN FASE DI PROGETTAZIONE Ing. Gaetano COIRELLO |

HR33
H - PROGETTO STRUTTURALE - OPERE PRINCIPALI
HR - CV19 - CAVALCAVIA SVINCOLO n°10
CARPENTERIA MURI A SEZIONE AD U SPALLA A TAV 2/2

| | | | |
|-------------------|--|-----------|-------|
| CODICE PROGETTO | NOME FILE | REVISIONE | SCALA |
| PROGETTO LO203 | HR25-31-33-35_P03CV19STRCP05-08-09-10_A (carp.mur) dwg | A | 1:50 |
| ELAB. E 2301 | CODICE ELAB. P03CV19STRCP09 | | |

| | | | | |
|------|-------------|--------------|--------------|----------------------|
| C | | | | |
| B | | | | |
| A | EMMISSIONE | Ottobre 2023 | DANELE FABRI | ING. GAETANO BANERI |
| REV. | DESCRIZIONE | DATA | REDATTO | VERIFICATO APPROVATO |